Sabato 23 Ottobre 1982

STAMPA SERA

Quotidiano d'informazioni - Torino, via Marenco 32 - Tel. (011) 65.681 - Codice di aviam. post. 10126 - Spedizione in abb. post. (gruppo 1/70) - Lire 400 (arretrati il doppio)

Una Beauty Consultant di
SHISEIDO
è a tua disposizione per dimostrazioni e consigli sulla linea
MOISTURE MIST
NEVE E NOTTE
dal 25 al 30 ottobre
PROFUMI Servetti
via Carlo Alberto 31

SABATO 23 OTTOBRE - ANNO 114 - NUMERO 268

Torino / I funerali delle due guardie uccise dai brigatisti

LA CITTA' VIVE DOLORE E RABBIA

COPIA DI OMAGGIO

TORINO, IL FERETRO DELLA GUARDIA D'ALLEO TRASPORTATO IN CHIESA PER LE ESEQUIE

LA MADRE DELLA GUARDIA D'ALLEO

● TORINO — Funerali, stamattina, per Sebastiano D'Alleo e Antonio Pedio, i due agenti Mondial uccisi dalle Brigate rosse dopo la rapina al Banco di Napoli di via Domodossola. La cerimonia è officiata dal cardinale Ballestrero; partecipano il sindaco della città Novelli, il presidente della Regione Enrietti, il prefetto, il questore e altre autorità. Gli inquirenti, intanto, continuano la caccia al commando degli assassini. Nelle ultime ore sono state controllate una dozzina di abitazioni a Torino e nell'hinterland.

Domani capitale del calcio Arriva la Roma capolista

Falcao: l'ho promesso al Mundial

● TORINO — Lo scudetto è ancora lontano, ma domani al Comunale c'è già una grande sfida: la Roma capoclassifica contro la Juventus

● Paulo Roberto Falcao, uomo guida dei giallorossi di Liedholm, e Roberto Bettega che dovrebbe rientrare a tempo pieno, si preparano allo scontro. «Superare la Juventus, trascinare la Roma lassù in cima — annuncia il brasiliano —. E' una promessa che mi sono fatto nel momento del massimo sconforto, quando l'Italia ha eliminato il Brasile».

Bettega: non possiamo sbagliare

● Bettega risponde facendo i complimenti agli avversari: «La Roma è una grossa squadra ormai abituata alla lotta al vertice. I tre punti di distacco non ci permettono sbagli».

RITORNA SPADOLINI per Garibaldi e Pamunzio

Il presidente del Consiglio al Museo del Risorgimento - Domani alla Camera di Commercio

A un distributore

Benzinaio arso vivo

● LIVORNO — Un benzinaio è morto ieri in seguito alle gravissime ustioni subite in un incendio provocato, quasi certamente, da una sigaretta. Secondo una prima ricostruzione Guido Zargani, 57 anni, gestore di un impianto di distribuzione carburanti di proprietà dell'Aci di Livorno, stava misurando i livelli del serbatoio della benzina quando è stato avvolto dalle fiamme.

La scintilla che ha provocato l'incendio pare sia stata provocata da una sigaretta.

FERITA DA PISTOLA L'ATTRICE O'NEILL (SCOPERTA DA WAYNE)

pellicceria
durando
Via Roma 77, Torino

ESCLUSIVISTA
FENDI

COALA®
il caldo che costa meno
consuma 1/3 di quello che pensate
GARANZIA ANNI 5
ELETTRORADIATORI
BREVETTATI SVEDESI
a flusso d'aria
con termostato
incorporato
Nessuna spesa di impianto, né caldaie, né bruciatori, né tubazioni, né cisterne
Lo comprate lo attaccate e avete subito caldo
Per la vostra villa il vostro alloggio la vostra camera
Non brucia ossigeno
NESSUN PROBLEMA D'INSTALLAZIONE
ESCLUSIVISTA
provera & C. s.p.a.
10152 Torino - c. Napoli 32 tel. (011) 85.93.93 (5 linee)

TELECUPOLE
Cuore del Piemonte
è la tua televisione del cuore
"PROJECT UFO"
... quando la fantascienza è vicina
ogni sabato alle ore 20,30

INFORMITALIA
ISTITUTO NAZIONALE INFORMAZIONI
CONTROLLI - INDAGINI - INFEDELTA' - ESITO ASSICURATO
C.so Vitt. Emanuele II, 107 - TORINO - Tel. 511.024 - 538.682

Videoregistratore
Philips
sfida e vince
anche nella ricerca veloce
anche nel fermo immagine
anche in funzione moviola
Philips è meglio e lo prova.
OSSOLA
Torino, C.so Vercelli 94, tel. 287.021
Ciriè, P.zza S. Giovanni 1, tel. 920.0243

A Sanremo si è aperta una mostra singolare

Cinque secoli di turismo

- Un itinerario storico ricostruito con carte geografiche, dipinti, incisioni, foto d'epoca, vecchi biglietti di viaggio
- Stampe e quadri di rara suggestione, le decorazioni liberty dei grandi alberghi, turisti di prestigio, come la zarina di Russia e il Kaiser di Germania
- Documenti che fanno riflettere su «come eravamo», prima della «colata di cemento» degli ultimi vent'anni

SANREMO — L'«operazione-radici» nasce e si sviluppa lassù, in quattro stanzoni a Palazzo Borea d'Olmo, visitato nei secoli da papi e re; lì, nei locali di un museo civico che a Sanremo non conosce quasi nessuno, è sbocciata la mostra «*Alla scoperta della Riviera: viaggiatori, immagini, paesaggio*», iniziativa in grande stile per scavare, nel tempo, alla ricerca dei motivi, delle circostanze, dei mezzi attraverso i quali la Riviera è stata scoperta dal grande turismo internazionale.

Le «radici», insomma, di quel boom turistico oggi caotico, spezzettato, a volte disordinato, le «radici» di un fenomeno che porta alle soglie del Duemila alcune città come Sanremo, Bordighera, Alassio, Diano Marina, ad avere, più o meno, un milione di presenze all'anno.

Non se lo era mai chiesto nessuno. Certo, da sempre, si sa che il grande lancio internazionale della Riviera avvenne nel 1855 a Londra con la pubblicazione, in inglese, del «*Dottor Antonio*» di Giovanni Ruffini, un romanzo che rimandò ai britannici immagini esotiche di una Riviera ancora incontaminata a due passi da casa loro. Ma sono solo quelle le «radici»? Quello, piuttosto, sembra essere stato la scintilla perché il turismo o meglio i viaggi, almeno stando alla mostra sanremese, nasce e si sviluppa prima, addirittura nel '500.

E' il percorso che copre la mostra, piccola ma ricca: dal '500 ai primi trent'anni di questo secolo. Una storia di viaggi, quelli di cinque secoli fa, fino a quando Casinò, grandi alberghi, manifestazioni mondane, consacrarono la Riviera ligure a grande mèta del turismo internazionale.

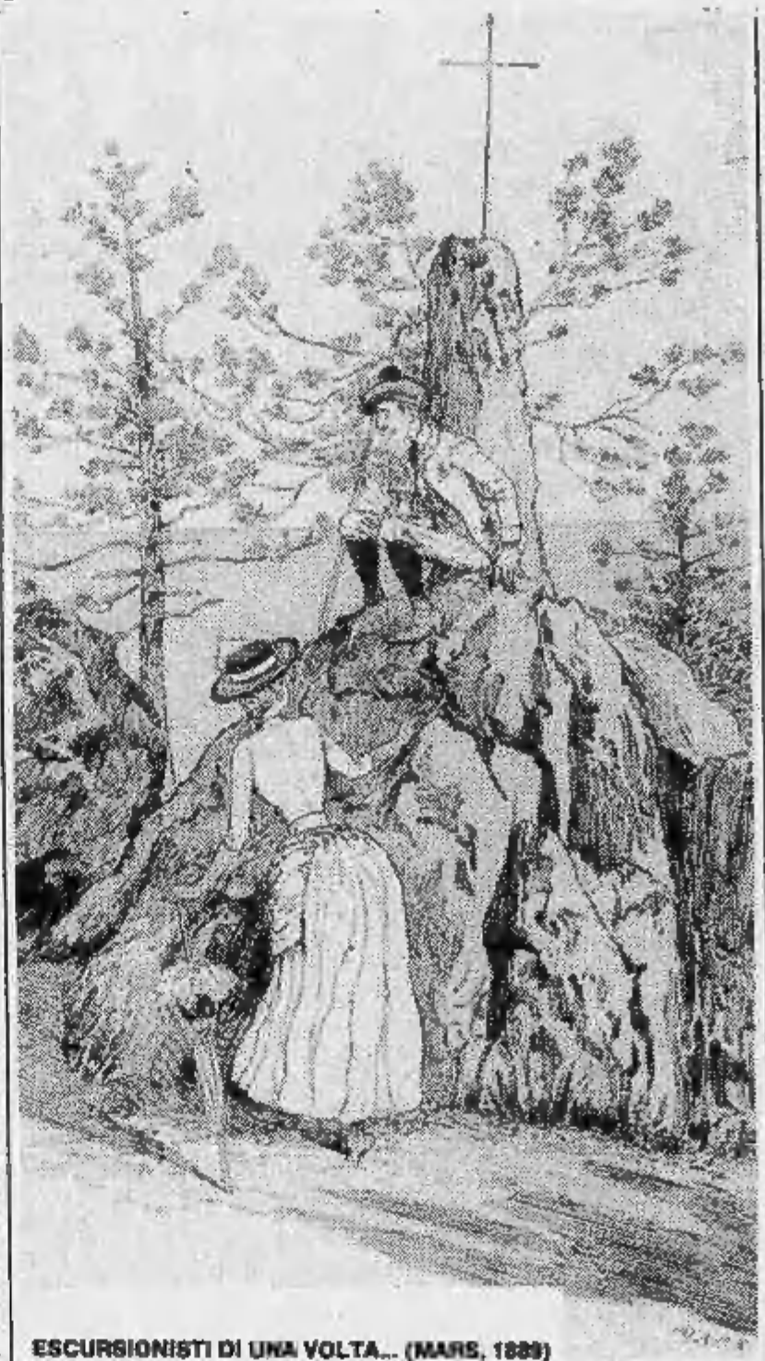

ESCURSIONISTI DI UNA VOLTA... (MARS, 1889)

E' un itinerario fatto con gli oggetti: carte geografiche, incisioni, dipinti, fotografie ingiallite dal tempo, *dépliants* pubblicitari, guide turistiche, addirittura biglietti di viaggio. Sono cimeli, roba di tutti i giorni nei secoli scorsi, oggi promossi a reperti di museo, a testimonianze di un'epoca. La mostra ha un alone un po' romantico: questi viaggiatori senza fretta (i viaggi duravano mesi, i soggiorni nelle varie località altrettanto), le loro impressioni incise in stampe e quadri di rara suggestione, le decorazioni *liberty* dei grandi alberghi, i turisti di prestigio.

Quelli reali, cioè come la Zarina di Russia o il Kaiser di Germania, toccano certamente la corda della nostalgia. Di fronte alla colata di cemento degli ultimi vent'anni, di fronte alle strade intasate di traffico, di fronte a certi grandi alberghi malinconicamente chiusi e sacrificati ai riti più spicci del turismo di massa, di fronte a paesaggi che non esistono più, si prova un misto di amarezza e rabbia.

La mostra, al di là dei suoi valori culturali, un obiettivo lo ha senz'altro centrato: quello di far riflettere, possibilmente senza troppa retorica e nostalgia, sul «come eravamo» per capire e non ripetere gli errori compiuti. I tempi cambiano, anche la Riviera, è logico, doveva cambiare. Ma sarebbe troppo semplice liquidare tutto come un fatto ineluttabile: sul paesaggio cambiato, sul decadimento dell'ambiente, sul declino di ville e alberghi, c'è anche una pesante fetta di responsabilità dell'uomo. La mostra, tutto questo, ce lo ricorda impietosamente ad ogni passo con i suoi 231 oggetti esposti nelle vetrinette di Palazzo Borea d'Olmo.

Il viaggio come scoperta

SANREMO — Alla mostra sulla Riviera di Sanremo è affiancata una serie di convegni che l'hanno acompagnata per tutto il mese di ottobre. Aveva aperto il ciclo delle conferenze l'architetto Paolo Portoghesi sul tema «Liberty in Riviera».

L'hanno continuata, su vari argomenti, Franco Marenco, Giorgio Spina, Domenico Astengo, Giorgio Bertone, Massimo Quaini, Enzo Bernardini, Enrico Martini, Giuseppe Bessone e Italo Zannier: ciascuno ne ha tenute due, una al mattino per gli studenti ed una al pomeriggio per il pubblico.

Concluderà tutto, sabato 30 ottobre, al Casinò Municipale, una tavola rotonda su «*Il viaggio come scoperta*».

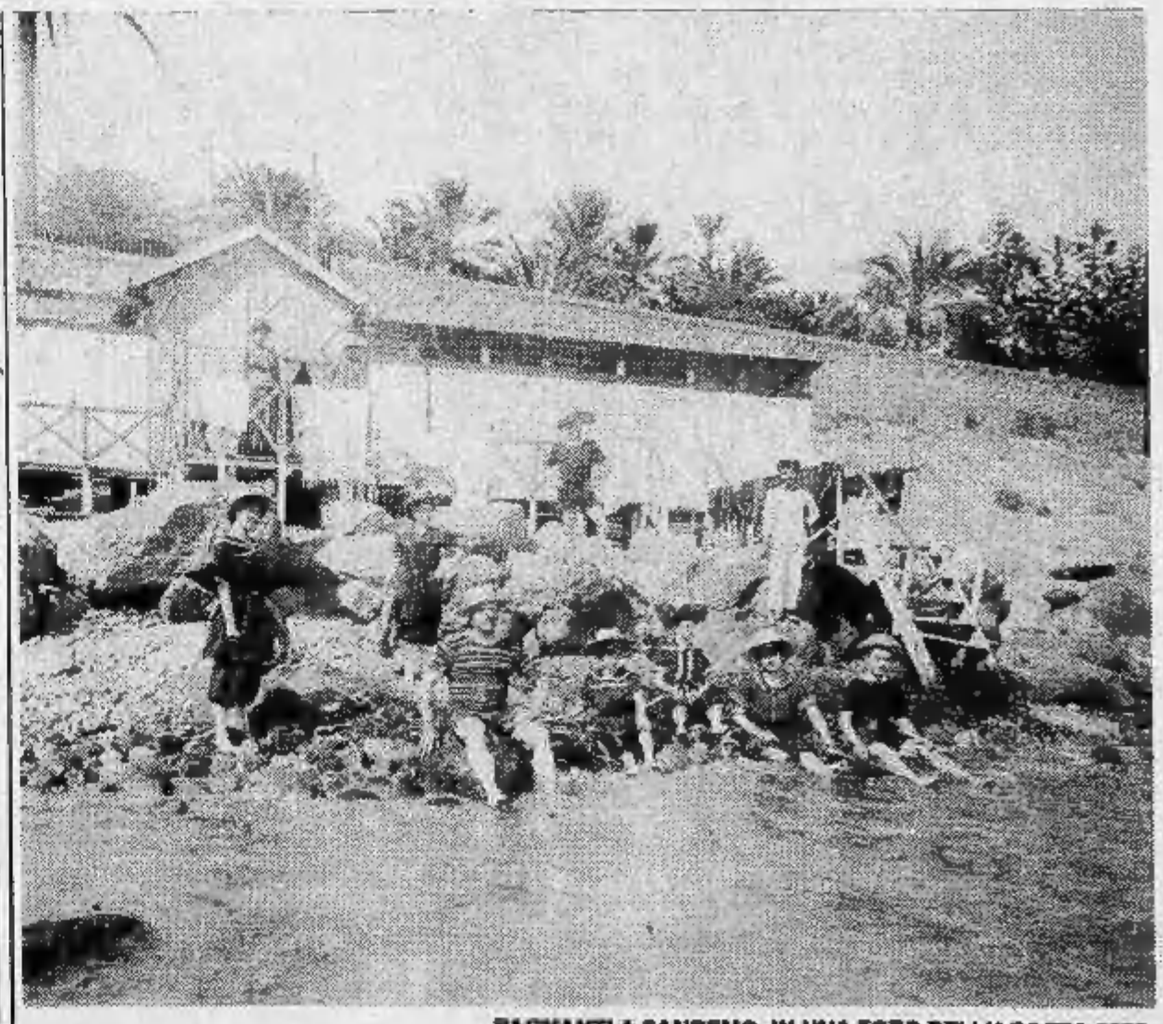

BAGNANTI A SANREMO, IN UNA FOTO DELL'AGOSTO 1909

«Viaggiatori, immagini, paesaggio» dal '500 ai primi anni del '900

La Riviera scopre le sue «radici»

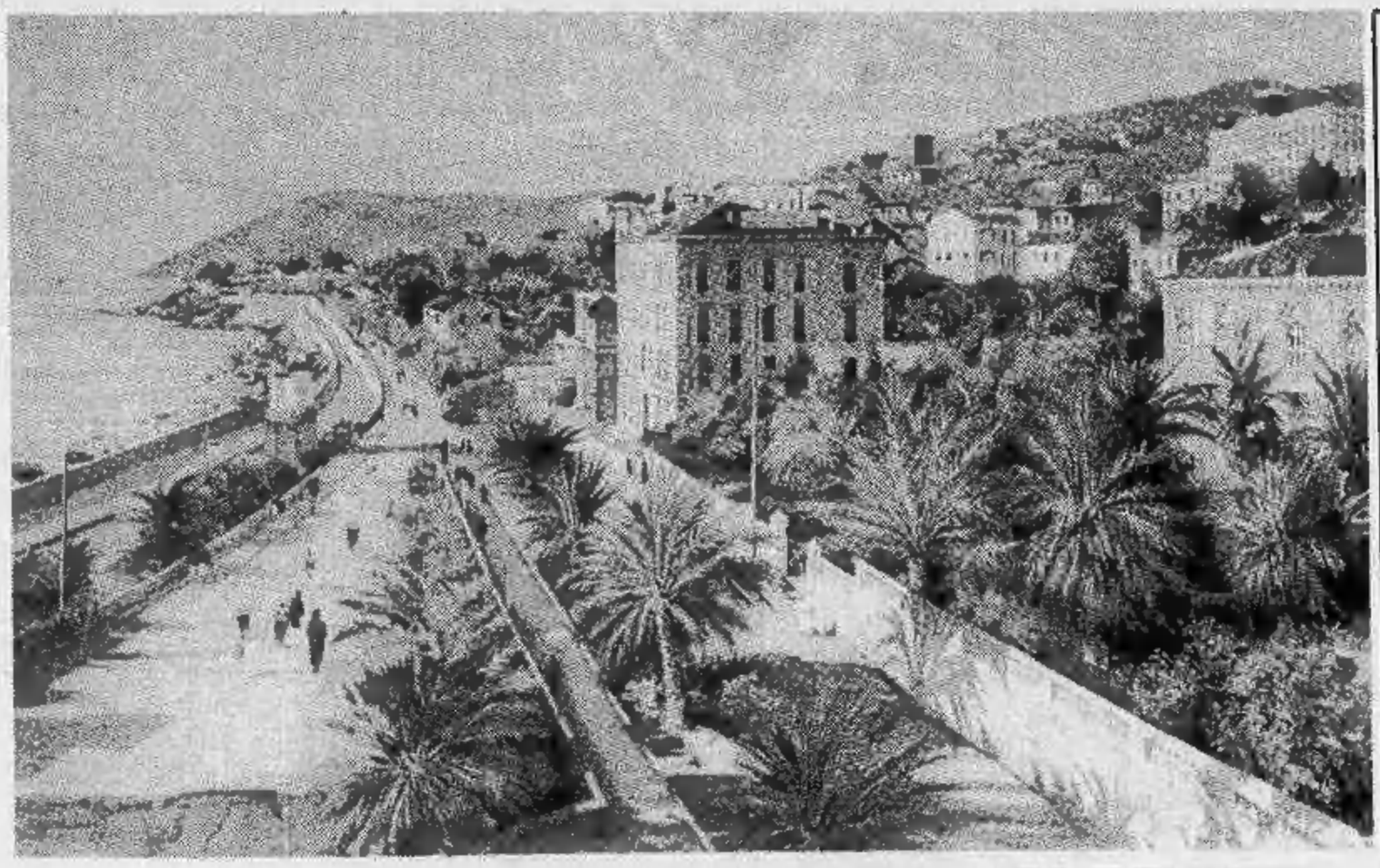

PANORAMA DI SANREMO CON L'HOTEL PARIS (CROMOLITOGRAFIA)

SANREMO — Proviamo a ripercorrere, attraverso le sezioni della mostra, la storia di una storia: quella del turismo sulla riviera di Ponente. E' una storia lontana che affonda le sue «radici» nel '500.

Fu allora che ci furono i primi viaggiatori con scopi più o meno turistici. Ci hanno tramandato alcune carte geografiche, nate proprio sull'esperienza dei primi, coraggiosi «turisti» dell'epoca. Allora viaggiare e muoversi sulla via Aurelia era davvero un'avventura. Sono carte approssimative, non certo precise, ma significative. La più antica, tra quelle esposte, è una «*descrittione del Piemonte, Monferra et la magior parte della riviera di Genova*» redatta da certo Giacomo Gastaldi. E' incisa su rame, è del 1566. Ben 416 anni fa.

E dopo le carte le guide. Furono i viaggiatori settecenteschi come Montesquieu, Young o Smollet, a riscoprire gli itinerari stradali della Liguria che, fino ad allora, veniva raggiunta soprattutto per mare. Con loro nacquero le prime guide che si evolsero man mano fino al celeberrimo «Baedecker» ottocentesco dove la riviera ebbe un posto di rilievo.

Ma cosa abbagliava, in riviera, i primi viaggiatori? La mostra ci parla di paesaggi stupendi che ammaliavano specie chi arrivava dal freddo nord. Già nel '600 alcuni avevano scoperto, ammirati, le meraviglie archeologiche del monte Bego. Tra quei viaggiatori, è vero, c'era anche chi non aveva propriamente scopi turistici; i militari. Pensavano solo alla guerra ma le loro esigenze di fortificazioni, di strade per gli eserciti, di approdi per le flotte diede il via ad un'accurata cartografia della riviera: ad esempio è di un ufficiale genovese, Matteo Vinzoni, la prima dettagliata pianta cittadina di Sanremo, datata 1753.

Ma la scoperta della riviera fu anche la scoperta della natura — come non poteva esserlo? — il clima splendido, gli ulivi, una flora ricchissima e unica, un sole tutto l'anno che creava effetti luce suggestivi penetrando negli uliveti o fra i palmeti affascinò un po' tutti.

La riviera attirò botanici, agronomi, studiosi di fauna e flora, naturalmente pittori. Gli studiosi hanno lasciato grosse tracce del loro passaggio: Clarnece Bicknell, inglese, fu la più accanita ricercatrice delle origini degli antichi «liguri»; Vincenzo Nam pubblicò un libro nel 1892 sulla flora di Alassio; Jean-Baptiste Verany, nel 1862, catalogò tutti gli animali della Costa Azzurra, allora da poco non più italiana. E i pittori?

L'ospite più celebre fu Monet. Si fermò tre mesi a Bordighera, affascinato da quella luce splendida. Dimenticò il mare, gli volse le spalle, dipinse l'entroterra, i giardini, le vallate. I quadri di quel periodo sono conservati in un museo parigino. Alla mostra sanremese sono arrivate solo alcune riproduzioni. Poi, però, dal 1860 la rappresentazione della riviera passò soprattutto alla fotografia.

Muoveva i primi passi ma era già attiva: Scotto, Mansuino, Guidi, Giletta furono i fotografi locali più famosi, ma in riviera lavorò anche il celeberrimo Alinari. La fotografia diede il via anche alla cartolina illustrata. Un vero *boom* a fine Ottocento quando nacque come souvenir dei grandi alberghi per i loro clienti.

In riviera allora non era ancora facile viaggiare. Il treno sarebbe arrivato solo dopo il 1870. Su strada, stabilmente, si viaggiò solo dopo la seconda metà del '700. Famosa era la «Route Royale» che collegava, attraverso il difficilissimo Col di Tenda, Nizza a Torino. La mostra presenta alcune curiosità di quel viaggiare: ad esempio le «tariffe per le poste dei cavalli nello Stato della Serenissima repubblica di Genova» del 1814 scovato negli archivi comunali di Noli o un biglietto di viaggio in diligenza, tra Torino e Genova, con le «messaggerie Bonafous» del 1821.

I turisti dell'epoca erano, in genere, gente facoltosa: si ricorda lady Blessington che percorse la riviera fino a Genova per un incontro con Byron, James Johnson medico della Real Casa inglese che già allora consigliava, vero antesignano, la riviera come rifugio dalla «Civilized Life» o Rodolphe Toppferr, il ginevrino considerato l'inventore dei fumetti.

Quel primo *boom* turistico alimentò anche una produzione editoriale: prima le stampe litografiche dei luoghi come souvenirs (nel 1820 un editore parigino le faceva a dispense mensili), poi dopo come souvenirs fotografico. Furono pubblicati libri, anche umoristici: un album di autore anonimo, inglese, del 1858, con 67 disegni a china ride delle manie dei viaggiatori del tempo.

E poi, a consacrare definitivamente, la riviera i turisti dal sangue blù: la zarina di Russia nel 1874 a Sanremo, la regina Margherita nel 1879 a Bordighera, il kaiser Federico Guglielmo III nel 1888 a Sanremo. Oggi ci sono ancora sulla riviera, ma sono diventati monumenti. Cent'anni dopo le loro vacanze sono diventate rievocazione storica.

BORDIGHERA, PAESE DI PALME E DI FIORI, IN UN MANIFESTO DEL SECOLO SCORSO

a cura di
Bruno Monticone

E ora gli inglesi preparano un nuovo «sbarco»

SANREMO — Da Londra è arrivato l'inviato del «Financial Times», ossia Thrilling; per la fine del mese è atteso quello dell'ancor più autorevole «Times», John Russel Taylor.

In Inghilterra la mostra sanremese ha suscitato vivo interesse. C'è una logica in tutto questo. Gli inglesi sono un po' i protagonisti del lancio «ottocentesco» della Riviera Ligure. I loro segni hanno resistito al tempo nell'architettura di qualche villa o nella presenza di ben due chiese anglicane, a Sanremo e Bordighera. Ma le nutrite colonie britanniche di un tempo non ci sono più: il filo diretto che legava l'Inghilterra alla Riviera di Ponente fu spezzato del tutto dalla seconda guerra mondiale che fece fuggire in tutta fretta gli ultimi inglesi rimasti.

L'attenzione internazionale alla mostra di Sanremo è stata, comunque, suggellata anche da un altro fatto: il grosso libro-catalogo, realizzato da Massimo Quaini, Emanuela Duretto e Domenico Astengo che sono poi i curatori della mostra, verà tradotto in francese. Un editore parigino ne ha acquistato i diritti alla recente «Buchmesse» di Francoforte.

Sanremo, con le sue canzonette, Liza Minnelli, la grande boxe, il rally e così via, questa volta sembra aver fatto centro anche sul piano della cultura. Un episodio isolato?

«*La mostra rientra in un discorso di potenziamento della presenza cittadina nel mondo della cultura* — dice l'assessore al Turismo ed alle Manifestazioni Gianni Giuliano —, *e sotto questo aspetto è stata un'iniziativa fortunata. Ma forse l'alone mondano di Sanremo maschera un po' quella che è la realtà culturale di Sanremo: non dimentichiamo che qui c'è un'orchestra sinfonica, abbiamo annualmente stagioni concertistiche, liriche e teatrali, ci sono associazioni culturali molto attive e veri e propri centri di cultura come l'Istituto internazionale di diritto umanitario o Villa Nobel. Senza dimenticare la rilevanza, in questo campo, dei congressi che si svolgono a Sanremo*».

Alla mostra i tre curatori hanno lavorato oltre un anno e mezzo. L'idea nacque nel 1980. Trovato lo *sponsor* (il Comune di Sanremo con un esborso di 52 milioni di lire) diedero il via agli studi e alla ricerca degli oggetti. Provengono quasi tutti da collezioni private: «*E' una delle singolarità della mostra. I privati hanno collaborato volentieri a quest'iniziativa*», spiega Emanuela Duretto, segretaria della mostra, un'astigiana trapiantata a Sanremo dove si occupa di studi storici ed architettura.

IL KAISER FEDERICO III A SANREMO CON LA FAMIGLIA

E' stato Massimo Quaini, docente di geografia all'Università di Genova, a coordinare il lungo lavoro: «*Abbiamo voluto ricostruire le varie fasi della scoperta della Riviera. Può essere utile vedere come è stata scoperta, com'era e come non è più magari chiedendosene il perché*», aveva detto al momento dell'inaugurazione.

Il pubblico ha risposto all'iniziativa. Soprattutto la mostra è diventata un fatto «didattico» per le scuole cittadine. Rimarrà aperta fino al 7 novembre, poi andrà probabilmente in trasferta: Imperia, Genova e Torino si sarebbero già candidate ad accoglierla.

LA PRINCIPESSA ROUBLANSKOFF COL SUO SEGUITO (1878)

STEREOSYSTEM

I MIGLIORI PREZZI DI TORINO
a sole 50.000 mensili
senza cambiali

Akai	Rack PS23 28W + 28W	L.	870.000
Technics	Rack Z250 25W + 25W	L.	800.000
Pioneer	Rack XG3 30W + 30W	L.	770.000
Akai	Rack PS33 33W + 33W	L.	990.000
Technics	Rack V450 45W + 45W	L.	1.200.000
Pioneer	Rack XG5 40W + 40W	L.	990.000

Tv Saba da L. 730.000

Ogni apparecchio è corredato di regolare certificato di garanzia rilasciato dalla Casa costruttrice. Installazione e trasporto compresi. Prezzi al netto di ogni altro sconto.

Via Domodossola 71 - Tel. 745.500
Via S. Anselmo 27 - Tel. 683.183

Stereo - Tv color - Videoregistratori

Cristina
La moda in pelle - Qualità - Cortesia - Competenza
SICONS
RUFFO
Brecos
Sem Lory
Via Principi d'Acaja 49 A (Piazza Benefica)
Tel. 011 779.138 - TORINO

Salone de LA STAMPA
Libreria Concessionaria dell'Istituto Poligrafico e Zecca dello Stato
Via Roma, 80 - Telefono 517.958
ACCETTAZIONE Inserzioni sulla Gazzetta Ufficiale

SCATÉNATI TRA ORO E ARGENTO!!

Non perderti l'inaugurazione di

m2

una valanga di sorprese ti aspetta e, se desideri sforacchiarti i lobi, Laura e Mauro ti pistoletteranno gratuitamente mentre il Rock Duro dei GENOCIDE coprirà le tue urla!!!

lunedì 25 ottobre dalle ore 17,30

morosini due
Piazza Risorgimento 30/F
10143 Torino - tel. 749.3809

DUE BARE, TORINO PIANGE LUNGO ADDIO AGLI UCCISI

Celebrati dal cardinale Ballestrero i funerali per le due guardie giurate assassinate dalle Brigate rosse - Folla commossa - Lo strazio dei familiari

Le due bare di legno scuro scolpito alle 8 di stamane erano ancora all'Istituto di medicina legale. Sono state trasportate poi nella chiesa Patrocinio di San Giuseppe in via Bilieri a ricevere il commosso omaggio dei cittadini; alle 10,30 i solenni funerali sono stati officiati dal cardinale Ballestrero. Solo alla fine i due feretri sono stati separati: una bara è partita per il Sud; l'altra è rimasta qui a Torino dove Sebastiano D'Alleo, nativo di Palermo, era venuto con tutta la famiglia e dove da appena 40 giorni si era sposato.

Si è conclusa così l'esistenza di due compagni di lavoro immigrati a Torino, città violenta, dove delinquenza comune e delinquenza politica continuano a colpire.

In tanti, ma non sufficienti per dimostrare la condanna e il disgusto per un gesto criminale feroce compiuto in nome di una pseudo politica sociale. Le due giovani vedove, i genitori, i fratelli, i parenti straziati dal dolore erano lì, dietro le bare di legno che rinchiudevano i corpi dei loro cari; il più vicino possibile per manifestare tanto affetto e amore c'erano le guardie, i colleghi, i rappresentanti di 2800 agenti di una decina di istituti privati che agiscono in Piemonte ad «*integrare*» le forze dell'ordine insufficienti di mezzi e di uomini.

Molte le corone dei fiori: quella del presidente Pertini, del presidente del Consiglio Spadolini, del ministro dell'Interno, del prefetto, del questore, di tante organizzazioni e società. Al funerale è intervenuto anche il ministro Bodrato e le massime autorità civili e militari. Tutto in forma privata, perché per Antonio Pedio e Sebastiano D'Alleo non ci sono funerali di Stato.

Erano presenti i sindacati, i partiti, le associazioni di categoria con bandiere e cartelli. Molte classi scolastiche e d'istituto. Tanta triste partecipazione con gente semplice venuta da tutti i quartieri della città ma soprattutto dal Lingotto dove i funerali si svolgono.

Il cardinale Ballestrero nella sua omelia ha condannato ancora una volta l'inutile sacrificio umano. Ha espresso parole di solidarietà e di partecipazione al dolore che «*è collettivo e non di due sole famiglie*». Ha invitato ad unirsi per scacciare questo «*mostro*» che turba la vita civile

TANTE LACRIME PER I DUE MONDIALPOL UCCISI DALLE BR

Ci sono state lacrime ma anche applausi per le due vittime. Una partecipazione popolare come già purtroppo era avvenuto in altre occasioni ma che per Pedio e D'Alleo è stata ancora più sentita. Si tratta di gente semplice, senza particolare impegno politico. Le due vittime erano dei lavoratori onesti che avevano appena cominciato a formarsi una loro famiglia. E questo la gente di Torino lo ha sentito subito.

echi di cronaca

Dentista specialista 24 ore su 24 ore
festivi-feriali previa telefonata al 746.840. Riparazione protesi immediata. Esecuzione accurata protesi fissa e mobile. V. Pinelli 100.

Magazzino Musicale Merula 2000 mq di esposizione Prezzi bassi e serietà
Pianoforti (70 modelli esposti), chitarre acustiche ed elettriche (centinaia di modelli). Tastiere suono a polifoniche di ogni livello, batterie (oltre 33 modelli esposti), assortimento grandioso di percussioni latino-americane. Amplificazione (oltre 100 modelli esposti), effetti luci (box chiuso per dimostrazioni). Garanzia minima assoluta di un anno. Rateazioni. Senza intermediari. Leasing senza intermediari. Noleggi a prezzo decrescente nel tempo. Aperto anche la domenica mattina. Bra (CN) Frazione Roreto, tel. 0172/49.55.92.

«Sono soltanto sanguinari disposti allo sterminio»

Parla un professore, già brigatista della prima ora - Ha scontato anni di carcere - L'analisi del documento br - «Necessaria l'azione crudele»

Adesso è lui che ha paura, non vuole che lo si riconosca, ha chiuso e non vuole essere coinvolto in nessun modo in un'esperienza amara che ha rischiato di compromettere per sempre la sua vita di intellettuale. Un uomo ch'è stato delle Brigate rosse negli anni '78-79, è stato arrestato, ha pagato il suo conto alla giustizia, con pochi «sconti», e ora insegna.

Da lui siamo andati a «lezione» sul terrorismo. Le 13 cartelle dattiloscritte lasciate sul posto dell'eccidio dei due Mondialpol gli consentono di valutare, scientificamente, com'è il terrorismo oggi, le sue implicazioni, le prospettive.

«*Il frazionamento dei gruppi è evidente. Gli accenni critici anche se traggono spunto da quello che loro chiamano il tradimento Ligas evidenziano una contrapposizione netta, risentita, verso la frazione che la compagna sarda rappresenta*». Il «professore» ci parla di Renato Curcio, delle sue Risoluzioni strategiche a cui il ciclostilato si ispira anche nella formazione grafica con molti slogan, parole d'ordine, sottolineature e frasi in maiuscolo.

«*Sono sanguinari* — ci dice l'ex — *disposti allo sterminio. Abbinano l'azione politica e quella militare. L'azione militare a quella politica. L'azione politica e militare all'annientamento. Pare un gioco di parole, ma si deve capire che per loro è assolutamente necessaria l'azione crudele, che scuota l'opinione pubblica*».

Le file del terrorismo sono state logorate da tanti arresti

ANTONIO PEDIO COL FIGLIO

e dalla scoperta del loro impianto logistico con l'annullamento delle loro basi d'appoggio. Mancano degli indirizzi prospettici, delle menti intelligenti. Così, non riuscendo a esprimere delle tesi politiche su problemi reali, mancando di una forza militare per inserirsi nei dissidi sociali e politici in forme massicce e continue, le loro poche azioni devono essere clamorose.

L'epoca del dilagare delle organizzazioni e dei gruppi clandestini è finita.

Come è finita quella delle loro azioni dimostrative con attentati, irruzioni, gambizzazioni, sequestri, delitti. S'è interrotta prima dell'80. Ora sono rimasti i latitanti con pochi proseliti. Devono rischiare tutto, intraprendere le azioni più disperate, più assurde per uscire, per far parlare di sé. E' una condizione di sopravvivenza per cercare di salvare la propria «condizione politica», la propria stessa esistenza.

Non possono ormai più tornare indietro. Qualcuno lo fa cercando di sfruttare la legge dei pentiti. E' in questo stato di continua diffidenza che l'ultimo gruppo rimasto, nel quale sono confluiti tutti, si spacca, si frazione come nel caso delle Ligas. Il nostro esperto interlocutore non crede in questo clamoroso ravvedimento.

Per lui, Natalia Ligas non può essere paragonata a Girotto, ma nemmeno a Peci o a Sandalo. «*Se non vi fosse il crudele fatto dell'altro giorno questo documento potrebbe essere una provocazione della Digos o dei servizi segreti per bruciarla*».

Facciamo un'ultima domanda: «*Quanta gente innocente dovrà ancora morire?*». La terribile risposta: «*Costerà indubbiamente ancora molte vite. Non potendo trovare una base d'assenso i gruppi sicuramente si rimpiccioliranno e contemporaneamente diventeranno più pericolosi. Tutti potranno diventare consciamente o inconsciamente i loro bersagli. Lei ch'è giornalista, ma anche io che sono stato uno di loro, non li ho traditi e continuo la mia militanza politica a sinistra. Si ricordi dei nazi-fascisti. Cominciarono gli sterminii in massa nei lager quando capirono che la guerra non l'avrebbero mai vinta con uno scontro militare. Aspettando l'arma segreta cercarono di imporsi con la distruzione. Così fecero i fascisti della Repubblica di Salò con i partigiani ma anche con le popolazioni inermi*».

GRAN VIA-VAI BR TRA NORD E SUD FATTO DI LITIGI, FAIDE, VENDETTE

Tutte le formazioni del partito armato sono fuggite dalle città industriali dopo l'80 - Ora hanno tentato di tornarvi, dopo il fallimento nel Mezzogiorno - Sorde lotte intestine, litigi e anche furti tra i «militanti»

Nord-Sud-Nord: le «bande armate» della rivoluzione proletaria si muovono come il pendolo. Sono nate a Torino e nelle grandi città industrializzate per armare gli operai delle fabbriche ma sono state sconfitte. Le confessioni di Patrizio Peci, Roberto Sandalo e altri «pentiti» hanno sconquassato le trame dei fiancheggiatori. La gente è andata in piazza per scioperare contro i «signori della guerra».

«Brigate rosse» e «Prima linea» si sono trapiantate a Roma e a Napoli per seminare terrorismo fra i vicoli dei bassifondi. Pensavano di reclutare soldati di morte in quartieri dove il senso dello Stato è poco o nullo e dove la gente è abituata a piccoli e grossi sotterfugi per tirare a campare. I risultati sono stati modesti. Hanno ammazzato qualcuno ma la rivoluzione è parsa lontana. E allora hanno ripreso il treno del Nord per tornare nelle città dove, nel frattempo, la Cassa integrazione è raddoppiata e i problemi sociali sono diventati più urgenti.

Dice il sostituto procuratore della Repubblica Alberto Bernardi, gran conoscitore del terrorismo: *«E' un ritorno alle origini»*. La storia della migrazione Nord-Sud-Nord è in parte ancora da scrivere. Ma è certamente storia di polemiche e di litigi, di grandi ambizioni e di modestissime miserie.

Gli uomini di «Prima linea» aprono «covi» e pubblicano bandi di arruolamento in Campania, Puglia, Calabria.

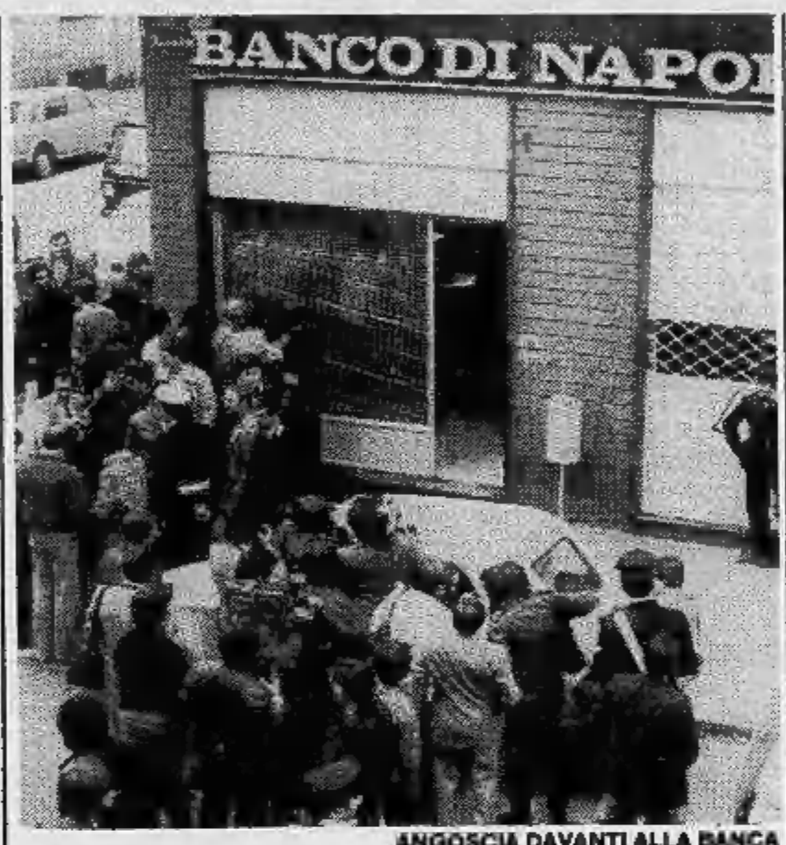

ANGOSCIA DAVANTI ALLA BANCA

Si fanno vedere in Sicilia. Ma hanno solo la possibilità di andare all'assalto degli uffici postali per racimolare i soldi per vivere in latitanza. I «capi» consegnano le armi ai gregari all'ultimo momento e questi irrompono nei negozi dei verdurieri, fioristi, macellai. Gli stessi «capi», subito dopo il colpo, si fanno riconsegnare pistole e fucili, oltre al bottino. *«Per l'organizzazione»*.

A Catanzaro Lido, gran convegno dell'estate 1981, scoppia una «grana». Felice Maresca, Chiara Vozza e Francesco D'Ursi — tutti arrestati dopo qualche settimana — vengono accusati di essersi tenuti i soldi di alcune azioni. Quella della banca di Lecce, per esempio, che aveva fruttato 90 milioni in contanti. Il denaro che D'Ursi doveva consegnare a «pielle», non si sa bene come, è finito nelle mani di una sua amichetta: una certa Adriana Ciccu. Grandi litigi.

Tutti i «piellini» sognano di fare il salto di qualità ed entrare all'università del terrorismo delle Brigate rosse le quali, tuttavia, nonostante l'aureola di grande organizzazione, hanno, pure, montagne di guai. Giovanni Ciucci, uno dei carcerieri del generale Dozier, arrestato e pentito in 24 ore, ha raccontato che *«negli ultimi tempi la direzione stava sbracando, arruolando cani e porci senza seguire le ferree regole dei primi anni»*.

A Milano i brigatisti della Walter Alasia sono una repubblica a sè e non vogliono sentire ordini da nessuno. Si muovono Mario Moretti e Barbara Balzarani per tentare di comporre il dissidio ma non c'è niente da fare. Anche i grandi capi devono tornare scornati. La direzione romana non può però consentire che una piazza importante come la Lombardia si muova come un atomo impazzito. Lo stesso Mario Moretti viene incaricato di fondare una seconda colonna «ortodossa»; ma deve appoggiarsi su gente poco sicura e uno gli fa la spia. Moretti finisce in carcere.

I resti si affrontano per conquistare più potere. Giovanni Senzani, il criminologo di Firenze arrestato poi a Roma, viene soprannominato nel «milieu» del terrore «orgasmo». *«Sì* — dice Ciucci a verbale — *lo chiamavamo così perché aveva una tale smania di prendere in mano il comando che risultava persino antipatico»*. I suoi detrattori lo accusano di avere sbagliato nel rapire l'assessore Ciro Cirillo e, soprattutto, di essere stato scorretto nell'aver chiesto (ed ottenuto) il miliardo e mezzo del riscatto. Le Brigate Rosse diventano correnti come accade nei partiti: ortodossi, militaristi, movimentisti, la colonna 28 marzo e la 2 agosto. Ognuno ruba militanti agli altri per aumentare il proprio «peso» nell'organizzazione. La denuncia della Ligas come «infiltrata», forse, si inserisce in questa logica di guerra interna.

I gruppi si scelgono gli obiettivi, sparano, uccidono, sequestrano ma si vedono anche decimati dagli arresti.

Il Sud diventa terra infida. Meglio tornare indietro. *«A Torino la rete dei "fiancheggiatori" del terrorismo non è mai stata completamente distrutta. Neanche al tempo delle grandi confessioni»*. Il sostituto procuratore Alberto Bernardi di questo è certo. Solo che quando i capetti e i killer avevano dovuto cambiare aria i fiancheggiatori non avevano nessuno da fiancheggiare. La loro adesione alla lotta armata finiva per essere soltanto teorica. Quando tornano i «big» si mettono in movimento per coprire, proteggere, aiutare, favorire gli spostamenti dei latitanti. Sono pedine importanti perché i loro nomi sono «puliti» e possono affittare covi.

«Da tempo c'erano i segni che il terrorismo stava tornando in città — aggiunge Bernardi — *ha subito duri colpi ma non è ancora sconfitto»*.

E' una banda di disperati. Per loro è fallito il tentativo di trasformare i gruppi di operai in legioni armate per la rivoluzione; non sono riusciti a presentarsi come i Robin Hood dei diseredati meridionali; vengono messi alle corde dalla loquacità dei brigatisti che confessano e raccontano tutto sulle trame segrete dell'organizzazione.

Se è irrecuperabile il progetto politico si sono però formate in questi anni una «cultura», una tecnica, una storia, una consuetudine dalle radici terroristiche che possono venir usate da bande raccogliticce e precarie, tuttavia pericolose. Non possono pensare alla rivoluzione. Possono uccidere: quello sì, come a Corio, come in via Domodossola.

Lorenzo Del Boca

SEBASTIANO D'ALLEO

ANTONIO PEDIO

Fermato un terrorista dalla Digos?

Riserbo assoluto dopo una serie di perquisizioni - Incontro di magistrati con i dirigenti dell'antiterrorismo

ANTONIO MAROCCO

GIUSEPPE SCIROCCO

ANTONIO CHIOCCHI

Le indagini sul duplice delitto dopo la rapina all'agenzia numero 5 del Banco di Napoli sono in mano alla Digos. Negli uffici ieri sera sono andati i giudici che dirigono l'inchiesta. Un incontro significativo; si potrebbe pensare alla presenza di qualche fermato. Il riserbo assoluto circonda però tutte le mosse degli inquirenti impegnati in una serie di controlli e perquisizioni.

La convinzione è che il «commando», i cui nomi di spicco sembrano ormai identificati possa essere ancora a Torino o nascosto in qualche covo della cintura. Ma i luoghi per nascondersi non dovrebbero essere tanti e gli appoggi dei fiancheggiatori scarsi. Tutti quelli che potevano avere in precedenza sono ora *«bruciati»*.

Nel gruppo dei cinque individuati ci sono due torinesi: Antonio Marocco e Marcello Ghiringhelli. Il primo con amici nel vecchio ambiente degli extra parlamentari. Fece parte del gruppo dei «Comontisti» che si rese responsabile di attentati e sabotaggi. Un ricatto a qualche suo ex compagno lo potrebbe aiutare

Per Ghiringhelli, ex rapinatore, potrebbe essere più facile trovare appoggi fra i delinquenti comuni anche se questi preferiscono rischiare solo quando si profilano guadagni. E' tutta gente che viene da Napoli: l'ambiente dov'è nato il connubbio terrorismo-camorra. Un'esperienza che potrebbero ritentare anche qui anche se, occorre dirlo, la criminalità è pochissimo organizzata.

finalmente a torino
i coordinati d'arredamento di
laura ashley
LONDON PARIS NEW YORK
all'atelier marta
APERTURA IL 10 NOVEMBRE
via mercanti n° 22

ELLIS
VASTO ASSORTIMENTO
- Calzature pelletterie
- Training: le migliori marche
- Mocassini: uomo donna
- Clark: prezzo qualità
VISITATECI: CON I NOSTRI PREZZI DIVERREMO AMICI!
Piazza Manno 20 TORINO

atm AVVISO AGLI UTENTI

Con le modifiche ai percorsi autotranviari entrate in vigore in data odierna, si conclude l'assestamento della rete «Progetto '82» secondo le indicazioni emerse dalle verifiche tecniche aziendali e dalle osservazioni presentate dagli utenti e dagli organi del decentramento.
Per comodità di informazione dei cittadini, si riporta qui di seguito l'elenco completo dei tracciati delle linee; le variazioni intercorse sono evidenziate in neretto.

TRACCIATI DELLE LINEE DI METROPOLITANA LEGGERA

Linea 1 (*) V. FIDIA - C. Francia - P. Statuto - C. S. Martino - Porta Susa F.S. - V. Cernaia - C. Vinzaglio - C. Vittorio Emanuele II - Porta Nuova F.S. - V. Nizza - P. Carducci - V. Nizza (rit. V. Genova) - C. MARONCELLI (P. Bengasi).

Linea 2 (**) P.LE CROCE ROSSA - V. Gottardo (rit. V. Sempione) - V. Monte Rosa - V. Porpora - C. G. Cesare - V. Botticelli - P. Rebaudengo - C. Grosseto - C. Potenza - C. Lecce - P. Rivoli - C. Trapani - C. Siracusa - C. Tazzoli - C. Agnelli - C. Traiano - C. Maroncelli - V. Ventimiglia - V. CORRADINO (rit. V. Genova).

Linea 3 (*) LE VALLETTE - V.le Mughetti - C. Toscana - V. Borgaro - C. Svizzera - C. Tassoni - C. Regina Margherita - P. Repubblica - C. Regina Margherita - C. Gabetti - C. Q. Sella - P. TOSELLI.

Linea 4 (**) L.GO GOTTARDO (Osp. Astanteria Martini) - V. Gottardo - V. Martorelli (rit. C. G. Cesare - V. Sempione) - C. G. Cesare - P. Repubblica - C. Regina Margherita - V. XX Settembre - V. Bertola - V. Arsenale - V. S. Secondo (rit. V. Sacchi - V. XX Settembre) - **C. Stati Uniti - C. Re Umberto - C. Lepanto - C. Unione Sovietica - P. Caio Mario (rit. C. Agnelli - C. Traiano).**

Linea 5 (**) **V. TORINO (Beinasco)** - Strada Torino - C. Orbassano (Torino) - L.go Orbassano - C. Rosselli - C. G. Ferraris - C. Siccardi - P. ARBARELLO.
(*) Gestione provvisoria tranviaria.
(**) Gestione provvisoria automobilistica.

TRACCIATI DELLE LINEE TRANVIARIE

Linea 10 V. MASSARI - V. della Cella - V. Bibiana - V. Soapello (rit. V. Chiesa della Salute) - V. Chiesa della Salute - V. Stradella - Staz. Dora F.S. - V. Cecchi - V. Cigna - C. Pr. Eugenio - C. Beccaria - P. Statuto - C. S. Martino - Porta Susa F.S. - V. Cernaia - C. Vinzaglio - C. Duca degli Abruzzi - C. IV Novembre - C. Agnelli - C. TAZZOLI (angolo C. Siracusa).

Linea 12 V. AMATI (Venaria) - V. Venaria (Torino) (rit. V. Lanzo - V. Caltanisetta) - V. Stradella - Staz. Dora F.S. - V. Cecchi - V. Cigna - C. Regina Margherita - V. XX Settembre - V. Bertola - V. Arsenale - V. S. Secondo (rit. V. Sacchi - V. XX Settembre) - C. Stati Uniti - C. Re Umberto - C. Einaudi - C. De Gasperi - L.go Orbassano - C. Orbassano - V. Tripoli - C. Sebastopoli - STADIO COMUNALE (rit. C. IV Novembre - L.go Orbassano).

Linea 13 P. CAMPANELLA - V. N. Bianchi - V. N. Fabrizi - C. Tassoni - C. Cibrario - P. Statuto - C. S. Martino - Porta Susa F.S. - V. Cernaia - V. P. Micca - P. Castello - V. Po - P. Vittorio Veneto - P. GRAN MADRE.

Linea 14 (*) V. DE MAISTRE (rit. V. Monastir - V. Cormons) - Str. Castello di Mirafiori - V. Artom - V. Pio VII - C. Giambone - C. Corsica - V. Tunisi - C. Unione Sovietica (rit. C. Bramante - V. G. Bruno) - C. Lepanto - C. Re Umberto - P. SOLFERINO.

Linea 14 sbarr. (*) V. DE MAISTRE (rit. V. Monastir - V. Cormons) - Str. Castello Mirafiori - Str. delle Cacce - V. Vigliani - **C. Corsica - C. Traiano** - V. Pio VII - C. Giambone - C. Corsica - V. Tunisi - C. Unione Sovietica (rit. C. Bramante - V. G. Bruno) - C. Lepanto - C. Re Umberto - P. SOLFERINO.

Linea 15 V. BRESSOGNE - V. La Thuile (rit. V. Bionaz) - V. Monginevro - V. F.lli Bandiera - V. P.C. Boggio - C. Vittorio Emanuele II - V. XX Settembre (rit. V. Arsenale) - V. P. Micca - P. Castello - V. Po - P. Vittorio Veneto - V. Napione (rit. V. Vanchiglia) - C. Regina Margherita - C. Belgio - C. Casale - SASSI (P. Corioiano).

Linea 16 c.d. P. SABOTINO - V. Di Nanni - P. Adriano - C. Ferrucci - P. Bernini - C. Tassoni - C. Regina Margherita - P. Repubblica - C. Regina Margherita - V. Rossini - C. S. Maurizio - V. Bava - P. Vittorio Veneto - V. Bonafous - C. Cairoli - C. Vittorio Emanuele II - C. Massimo d'Azeglio - V. Valperga Caluso - C. Sommeiller - C. Einaudi - C. Peschiera - P. SABOTINO.

Linea 16 c.s. Percorso inverso.

Linea 17 (*) (da lunedì a venerdì) C. TORINO (angolo V. Dora Riparia) (Cascine Vica) - C. Francia - V. Fabbrichetta (Laumann) - V. Fabbrichetta - V. Don Caustico - V. Frat. Cervi - V. Rivalta - C. Allamano (Grugliasco) - C. Allamano (Torino) - C. Sebastopoli - V. G. Bruno - C. Bramante - P. CARDUCCI.

Linea 17 sbarr. (*) STR. DEL PORTONE (Grugliasco) - V. Libertà - C. Allamano (Grugliasco) - C. Allamano (Torino) - C. Sebastopoli - V. G. Bruno - C. Bramante - P. Carducci - **V. Nizza - C. Spezia - V. Ventimiglia - V. BIGLIERI (rit. V. Genova - C. Bramante).**

Linea 18 V. PAROLETTI - V. Bologna - C. XI Febbraio - C. Regina Margherita - V. Rossini - V. Accademia Albertina - V. Madama Cristina - P. Carducci - V. Nizza (rit. V. Genova) - V. Passo Buole - C. Unione Sovietica - P. Caio Mario - C. SETTEMBRINI.
(*) Gestione provvisoria automobilistica.

TRACCIATI DELLE LINEE AUTOMOBILISTICHE

Linea 33 P. REPUBBLICA (Collegno) - V. Papa Giovanni XXIII - C. Kennedy - V. Di Vittorio - V. XXVII Marzo (rit. V. Collegno - V. Alpignano) - V. Martiri XXX Aprile - V. Tampellini - C. Pastrengo - V. De Amicis - V. Richard - C. Francia (rit. V. De Amicis) - C. Francia (Torino) - V. Germonio - V. Asiago - V. Fidia (rit. V. Adamello - V. Rieti) - V. Vandalino, V. Bardonecchia - C. Peschiera - C. Einaudi - C. Duca degli Abruzzi - C. Stati Uniti - C. Re Umberto - C. Vittorio Emanuele II - V. SACCHI (rit. C. Stati Uniti).

Linea 33 sbarr. (solo feriale) **V. MAGENTA (Collegno) - C. Francia (rit. V. De Amicis)** - C. Francia (Torino) - V. Germonio - V. Asiago - V. Fidia (rit. V. Adamello - V. Rieti) - V. Vandalino - V. Bardonecchia - C. Peschiera - C. Einaudi - C. Duca degli Abruzzi - C. Stati Uniti - C. Re Umberto - C. Vittorio Emanuele II - V. SACCHI (rit. C. Stati Uniti).

Linea 34 (gestione provvisoria a navetta) **C. MARONCELLI - C. Caio Plinio - V. Vigliani - V. Artom - Str. Castello Mirafiori - V. Monastir - V. Candiolo - C. Dante (Moncalieri) - V. Sestriere - P. Bengasi (Torino) - C. MARONCELLI.**

Linea 35 STAZ. NICHELINO F.S. - V. Torino - V. Sestriere (Moncalieri) - P. Bengasi (Torino) - V. Genova (rit. V. Nizza) - P. Carducci - V. Nizza - P. CARLO FELICE.

Linea 35 sbarr. (solo feriale) STAZ. NICHELINO F.S. - V. Torino - V. Sestriere (Moncalieri) - P. Bengasi (Torino) - V. Genova (rit. V. Nizza) - C. SPEZIA.

Linea 36 P. MARTIRI DELLA LIBERTA' (Rivoli) - C. Torino - C. Francia (Collegno) - C. Francia (Torino) - P. STATUTO.

Linea 38 C. CAN. ALLAMANO (Grugliasco) - Str. Gerbido - V. La Salle (rit. V. Perotti - V. Rivalta) - V. Spanna - P. Marconi - V. Lupo - V. Gramsci - C. Francia (Collegno) - C. Francia (Torino) - P. STATUTO.

Linea 40 V. RUBINO - C. Tazzoli - C. Agnelli - P. C. Mario - V. Vigliani - P. Bengasi (rit. C. Maroncelli - C. Traiano - C. C. Plinio) - C. Roma (Moncalieri) - C. Trieste - P. Caduti per la Libertà - V. Cavour - V. Tenivelli - Str. Genova (Testona) - V. Boccardo - P. MARCONI.

Linea 41 STUPINIGI - V.le Torino - V. Borgaretto - V. Galilei - V. Gorizia (rit. V. Martiri della Libertà - V. Don Minzoni) - V. Rondò Bernardo - C. Unione Sovietica (Torino) - C. Turati - C. Stati Uniti - C. Re Umberto - C. VITTORIO EMANUELE II (angolo V. Massena) (rit. V. Sacchi).

Linea 42 V. TOFANE (Osp. Martini) - C. Brunelleschi (rit. V. Monte Ortigara - V. Marsigli) - V. Bardonecchia - C. Peschiera - C. Ferrucci - C. Mediterraneo - L.go Orbassano - C. Rosselli - C. Dante - **C. GALILEO (rit. C. Massimo d'Azeglio - C. Dante).**

Linea 43 V. TORINO (Beinasco) - V. Mirafiori - Str. del Drosso (Torino) - V. Negarville - V. Piava - **V. Farinelli - V. Togliatti** - V. Barbera - Str. delle Cacce - Str. Castello Mirafiori - V. Monastir - V. Candiolo - C. Dante (Moncalieri) - (rit. V. Battisti - V. Pisacane) - V. Sestriere - P. BENGASI (Torino).

Linea 46 P.LE AUTOSTRADE NORD - C. Vercelli - **C. Emilia - C. G. Cesare - P. Repubblica - C. Regina Margherita - C. Principe Eugenio** - C. Beccaria - P. STATUTO.

Linea 47 C. MARCHE (Grugliasco) - C. Allamano (Torino) - Str. del Barocchio - V. Veglia - V. Arbe - V. Tirreno - C. Trapani - C. Rosselli - C. De Nicola - C. G. Pascoli - C. Lepanto - C. Bramante - P. Zara - C. Moncalieri - V. Sabaudia - V.le XXV Aprile - CAVORETTO.

Linea 50 FALCHERA (V. degli Ulivi) - V. delle Querce - V. degli Abeti (rit. V. degli Ulivi) - V. degli Ulivi - V. delle Querce - V. delle Robinie - V.le Falchera - Str. Prov. Torino-Cuorgnè - V. Ivrea - C. G. Cesare - P. Repubblica - V. Milano - V. S. Francesco d'Assisi - V. P. Micca - P. Solferino - **C. Re Umberto - C. Vittorio Emanuele II - L.GO VITTORIO EMANUELE II (rit. C. G. Ferraris - C. Matteotti).**

Linea 51 (solo feriale) V. BERGAMO (Settimo) (*) - V. Milano - V.le Partigiani - V. G. Verdi - V. Rosselli - V. Repubblica - Str. Statale 11 (rit. V. Torino - V. Italia - V. Milano) - C. Romania (Torino) - P.le Autostrade Nord - C. G. Cesare - V. L. Rossi - C. Vercelli - P. Crispi - C. Vigevano - Staz. Dora F.S. - C. Principe Oddone - V. S. Chiara - V. Burzio - C. Beccaria - P. Statuto (rit. C. Princ. Oddone) - C. S. Martino - PORTA SUSA F.S.
(*) Per alcune corse partenze da Borgo Nuovo.

Linea 51 sbarr. Feriale: V.le Puglia (angolo Str. Settimo) - L.go Stura Lazio - C. G. Cesare - V. L. Rossi - C. Vercelli - P. Crispi - C. Vigevano - Staz. Dora F.S. - C. Pr. Oddone - P. Statuto - C. S. Martino - PORTA SUSA F.S.
Festivo: P.LE AUTOSTRADE NORD - PORTA SUSA F.S.

Linea 52 V. SCIALOJA - V. Reiss Romoli - V. della Cella - V. Bibiana (rit. V. Roccavione - V. Fea (*) - V. Reiss Romoli) - V. Stradella - Staz. Dora F.S. - C. Pr. Oddone - V. S. Chiara - V. Burzio - C. Beccaria - P. Statuto (rit. C. Pr. Oddone) - C. S. Martino - Porta Susa F.S. - V. Cernaia - C. G. Ferraris - C. Vittorio Emanuele II - PORTA NUOVA F.S. **(capolinea angolo V. Arsenale).**
(*) Nelle sole ore di entrata-uscita degli Stabilimenti transita per V. Massari - V. Lulli - V. Reiss Romoli.

Linea 53 P. VITTORIO VENETO - P. Gran Madre - **V. Lanfranchi - V. Biamonti - V. Villa della Regina - C. G. Lanza** - V.le Thovez - Str. del Nobile - Str. S. Vincenzo - Str. Val Salice - V.le Thovez - **C. G. Lanza - V. Villa della Regina** - P. Gran Madre - P. VITTORIO VENETO.

Linea 54 C. GABETTI - P. Hermada - Str. Com. Val S. Martino - Villaggio S. Martino - Santa Margherita - Str. del Mainero - IST. MEDICO PSICOPEDAGOGICO.

Linea 55 V. DON BORIO (Grugliasco) - V. Moncalieri - V. Gaidano (Torino) - V. Rubino (rit. V. Nitti) - C. Salvemini - **V. Grosso - C. Allamano** - C. Sebastopoli - C. Orbassano - V. Tripoli - C. Racconigi - C. Peschiera - V. Capriolo - V. Frejus - C. Racconigi - L.go Francia - V. Cialdini - C. Ferrucci - P. Bernini - V. Duch. Jolanda (rit. V. Vasa. Eandi - V. Casalis - V. Cavalli) - Cavalcaferrovia Porta Susa F.S. - V. Cernaia - V. P. Micca - P. Castello - V. Po - P. VITTORIO VENETO.

Linea 56 V. ALFIERI (Grugliasco) - V. Lesna (rit. V. Tirreno - V. Di Vittorio) - V. Veglia (Torino) - V. Monfalcone - C. Siracusa - C. Trapani - V. S. Paolo - V. Renier - V. Tolmino - P. Robilant (rit. V. S. Paolo - C. Rosselli - C. Trapani) - C. Racconigi - C. Peschiera - P. Sabotino - V. Di Nanni - P. Adriano - C. Vittorio Emanuele II - V. Princ. d'Acaja - V. Cavalli (rit. C. Inghilterra - C. Vittorio Emanuele II) - C. Inghilterra - **P. Statuto - C. S. Martino** - Porta Susa F.S. - V. Cernaia - V. P. Micca - P. Castello - V. Po - P. Vittorio Veneto - P. Gran Madre - V. Lanfranchi - V. Biamonti (rit. V. Villa della Regina) - V. Villa della Regina - C. Q. Sella - L.GO TABACCHI.

Linea 57 P. MOCHINO (San Mauro) (*) - V. Roma - Str. S. Mauro (Torino) - Str. Settimo - P. Sofia - **V. Cravero** - V. Cherubini - V. Monte Rosa - V. Scarlatti - C. Palermo (rit. V. Clementi - V. Mercadante - V. Sempione - V. Corelli - C. Taranto) - C. Regio Parco - C. Regina Margherita - V. XX Settembre - V. Bertola - V. Arsenale - **C. MATTEOTTI** (rit. V. XX Settembre).
(*) Per alcune corse partenze da Cascina del Mulino.

Linea 57 Sbarr. V. M. ANGLESIO - V. Vittime di Bologna - Str. S. Mauro (rit. Str. Settimo - Str. della Magra) - Str. Settimo - P. Sofia - V. Bologna - V. Pergolesi - V. Mercadante - V. Cimarosa - V. Cherubini - V. Monte Rosa - **V. Scarlatti** - C. Palermo (rit. V. Clementi - V. Mercadante - V. Cherubini) - C. Regio Parco - C. Regina Margherita - V. XX Settembre - V. Bertola - V. Arsenale - **C. MATTEOTTI** (rit. V. XX Settembre).

Linea 58 V. GAIDANO - P. Omero (rit. C. Orbassano - C. Tazzoli - V. Rubino) - C. Orbassano - **C. Cosenza - V. Gorizia** - V. Tolmino - C. Rosselli - P. Marmolada - **C. Lione - V. Cabotо** - C. Duca degli Abruzzi - C. Stati Uniti - V. Sacchi - V. XX Settembre - **V. BERTOLA (rit. V. Arsenale - C. Matteotti - C. Re Umberto).**

Linea 58 Sbarr. V. PALATUCCI - C. Salvemini - V. G. Reni - P. Omero - C. Orbassano - C. Cosenza - V. Gorizia - V. Tolmino - C. Rosselli - P. Marmolada - C. Lione - V. Cabotо - C. Duca degli Abruzzi - C. Stati Uniti - V. Sacchi - V. XX Settembre - V. BERTOLA (rit. V. Arsenale - C. Matteotti - C. Re Umberto).

Linea 59 LE VALLETTE - V.le Mughetti - C. Toscana - V. Sansovino - V. Valdellatorre - C. Cincinnato - Str. Pianezza - V. Pianezza **(a corse alterne transita per V. Valdellatorre** - C. Potenza - **V. Pianezza)** - C. Tassoni - V. S. Donato - P. Statuto - C. S. Martino - Porta Susa F.S. - V. Cernaia - P. SOLFERINO.

Linea 60 V. PARIS - V. Berino (rit. V. Pepe) - V. Lanzo - V. Massari - V. Lulli - C. Grosseto (rit. V. Reycend - V. Massari) - V. Casteldelfino - L.go Giachino - V. Orvieto - V. Livorno - C. Umbria - C. Pr. Oddone - P. Statuto - C. Inghilterra - C. Vittorio Emanuele II - V. Nizza - L.GO MARCONI.

Linea 61 P.LE EUROPA (San Mauro) (*) - V. Martiri della Libertà - V. Torino - C. Casale (Torino) - P. Gran Madre - P. Vittorio Veneto - V. Princ. Amedeo - V. Lagrange (rit. C. Vittorio Emanuele II - V. Carlo Alberto - V. Maria Vittoria - V. della Rocca) - **V. Nizza - L.GO MARCONI.**
(*) Per alcune corse partenze da V. Costituzione.

Linea 62 V. TRAVES - C. Ferrara - V.le Primula - V.le Mughetti - C. Toscana - V. Sansovino - V. Cossa - P. Massaua - V. De Sanctis - V. Mazzarello - V. G. Reni - C. Orbassano - P. Cattaneo - C. Tazzoli - C. Agnelli - C. Traiano - C. Un. Sovietica (rit. C. Agnelli) - P. CAIO MARIO.

Linea 62 Sbarr. P. SOFIA - V. Botticelli - P. Rebaudengo - C. Vercelli - V. Reiss Romoli - V. Veronese - P. Stampalia - V. Sansovino - V. Cossa - P. Massaua - V. De Sanctis - V. Mazzarello - V. Reni - C. Sebastopoli - V. Tripoli - V. D'Arborea - C. Tazzoli - C. Agnelli - C. Traiano - C. Un. Sovietica (rit. C. Agnelli) - P. CAIO MARIO.

Linea 63 V. NEGARVILLE - Str. del Drosso (rit. Str. del Drosso - V. Anselmetti - V. Piava) - C. Unione Sovietica - C. Turati - V. Sacchi - V. XX Settembre (rit. V. Bertola - V. Arsenale - V. S. Secondo - V. Magellano) - C. XI Febbraio - V. BAZZI (rit. L.go Dora Savona - C. XI Febbraio).

Linea 63 Sbarr. V. NEGARVILLE - V. Quarello (rit. V. Piava) - V. Faccioli - V. Biscaretti - C. Unione Sovietica - C. Turati - V. Sacchi - V. XX Settembre (rit. V. Bertola - V. Arsenale - V. S. Secondo - V. Magellano) - C. XI Febbraio - V. BAZZI (rit. L.go Dora Savona - C. XI Febbraio).

Linea 64 V.LE RADICI (Grugliasco) - V. Rieti - Str. della Pronda (Torino) - V. Monginevro - C. Trapani - V. Lancia - V. Braccini - V. Spalato - P. Marmolada - C. Rosselli - C. G. Ferraris - C. Vittorio Emanuele II - C. Fiume - V. Crimea - V.le Thovez - P. ADUA.

linea 65 V. CARRERA (ang. V. Niccolini) - V. Franzoj - Str. Antica di Collegno - V. Asinari di Bernezzo (rit. V. Carrera) - P. Chironi - V. G. Medici - P. Bernini - V. Duch. Jolanda (rit. V. Vasa. Eandi) - Cavalcaferrovia Porta Susa F.S. - **V. Cernaia - C. Vinzaglio - C. Matteotti - V. Arsenale - V. S. QUINTINO (rit. V. XX Settembre - C. Matteotti).**

Linea 65 Sbarr. V. SERVAIS (ang. C. Secco e Vanzetti) - C. Taisalo - V. Asinari di Bernezzo (rit. V. Carrera) - P. Chironi - V. G. Medici - P. Bernini - V. Duchessa Jolanda (rit. V. Vassalli Eandi) - Cavalcaferrovia Porta Susa F.S. - V. Cernaia - C. Vinzaglio - C. Matteotti - V. Arsenale - V. S. QUINTINO (rit. V. XX Settembre - C. Matteotti).

Linea 66 B.TA ROSA - C. Casale - C. Gabetti - C. Q. Sella - V. Villa della Regina - P. Gran Madre (rit. V. Lanfranchi - V. Biamonti) - C. Moncalieri - C. Fiume - V. Crimea - C. G. Lanza - C. Moncalieri - P. Zara - C. Monterotondo - C. Bramante - P. CARDUCCI.

Linea 67 P. FAILLA (Moncalieri) - V. Cavour - V. Bogino - Str. Torino - C. Moncalieri (Torino) - P. Zara - C. Monterotondo - C. Massimo d'Azeglio - **C. Raffaello - V. Madama Cristina - C. Vittorio Emanuele II - C. Re Umberto - P. SOLFERINO.**

Linea 68 V. FREJUS (angolo C. Peschiera) - P. Adriano - C. Vittorio Emanuele II - C. G. Ferraris - C. Matteotti - V. XX Settembre (rit. V. Bertola - V. Arsenale) - C. Regina Margherita - C. S. Maurizio - V. Rossini (rit. C. Regina Margherita) - V. Reggio - V. Catania (*) - C. Novara - C. Regio Parco - V. Zanella - V. Varano - **V. Carcano - V. Polizzano** - V. Nievo - V. VARANO / CIMITERO GENERALE (rit. V. Varano - C. Novara - V. Catania).
(*) Nelle ore di chiusura del Cimitero limitata a V. Catania ang. C. Novara.

Linea 70 P. VITTORIO VENETO - P. Gran Madre - C. Moncalieri - C. Fiume - V. Crimea - V.le Thovez - Str. Val Salice - Str. S. Vito/Revigliasco - STR. MONCALVO (ang. Str. della Maddalena) (Moncalieri).

Linea 71 V. NEGARVILLE - V. Piava (rit. V. Anselmetti - Str. del Drosso) - V. Anselmetti - C. Orbassano (rit. V. La Manta) - **P. Omero - V. G. Reni** - V. Arbe - V. Tirreno - C. Trapani - V. Lancia - C. Monte Cucco - C. Monte Grappa - V. Lessona - **V. Cibrario - P. STATUTO.**

Linea 72 V. LUCENTO (rit. C. Lombardia - V. Luini - C. Cincinnato - P. Manno - V. Isernia) - V. Borgaro - V. Varolengo - V. Orvieto - V. Livorno - C. Regina Margherita - C. Valdocco - V. Giulio - V. Bigny (rit. V. Consolata) - P. Arbarello - C. Siccardi - **V. Cernaia - V. P. Micca - P. CASTELLO.**

Linea 73 P. VITTORIO VENETO - P. Gran Madre - C. Moncalieri - C. Fiume - V. Crimea - V.le Cirene - Str. S. Vito/Revigliasco (alcune corse transitano per V. Gatti - V.le Catone - V.le Settimio Severo - Str. S. Vito/Revigliasco) - Str. Val Pattonera - V.le XXV Aprile - V. Sabaudia - C. Moncalieri - P. ZARA.

Linea 74 CIMITERO TORINO SUD - Str. del Portone - C. Orbassano - C. Cosenza - C. Giambone - **V. Pio VII - C. Traiano - C. Maroncelli - V. Ventimiglia** - V. Biglieri - V. Genova - C. Spezia - V. VENTIMIGLIA (rit. V. Ventimiglia).

Linea 75 LE VALLETTE - V.le Mughetti - C. Toscana - V. Sansovino - C. Grosseto - V. Casteldelfino - V. Breglio - V. L. Rossi - C. G. Cesare - V. Sempione (rit. V. Gottardo - V. Monterosa - V. Spontini) - V. Bologna - C. Novara - C. Tortona - C. Gabetti - **P. GOZZANO.**

Linea 77 V. MEDICI DEL VASCELLO (Venaria) - V. Mensa (rit. C. Garibaldi - V. Barolo - V. Trucchi) - V.le Roma - V. S. Marchese - Str. Lanzo - V. Sandre - V. Amati - V. Venaria (Torino) (rit. V. Lanzo - P. Stampalia) - **C. Grosseto - V. Cardinal Massaia - V. Casteldelfino** - V. Stradella - Staz. Dora F.S. - C. Vigevano - C. Novara - C. Tortona - P.le Regina Margherita - V. RICASOLI (rit. C. Belgio).

Linea 78 L.GO CASALE - C. Casale - Str. Traforo del Pino - P. G. Bande Nere - Str. di Mongreno - Str. Alta di Mongreno - Str. del Cartman - Str. di Mongreno - L.GO CASALE.

Si ricorda che l'Ufficio Informazioni al Pubblico del Consorzio Trasporti Torinesi di C.so Turati 19/bis Tel. 500.900 - 591.297 è a completa disposizione per qualsiasi chiarimento o documentazione sui percorsi urbani e suburbani.

Piedi piatti La malattia è in aumento?

Si conclude oggi il congresso di ortopedia - I consigli del dottor Dettoni per prevenire il male sin dall'infanzia

Comunicazioni scientifiche «libere» sui temi trattati concluderanno, oggi al Teatro Nuovo, il Congresso della Società italiana di Ortopedia e Traumatologia che dopo trentadue anni è tornato a Torino. Molto apprezzato è stato l'intervento del professor Salter, di Toronto, numero uno nei trattamenti per la lussazione congenita dell'anca, che ha parlato dei *«primi vent'anni di esperienza personale sulla osteotomia innominata nel trattamento della displasia congenita dell'anca»*.

Il tema della lussazione congenita dell'anca è caro agli ortopedici che hanno organizzato il Congresso, soprattutto perché questa malattia, se riconosciuta in tempo sul neonato e se trattata subito in modo appropriato, offre una guarigione totale.

Di prevenzione e di diagnosi precoce s'è parlato molto in questi quattro giorni dedicati ai problemi di ortopedia e di traumatologia.

Di prevenzione, per fare ancora un esempio, si può parlare anche per quanto riguarda un «difetto» che nei bambini sta registrando un sensibile aumento: il piede piatto.

Ne parliamo con il dottor Angelo Dettoni, aiuto della Prima Clinica Ortopedica dell'Università di Torino.

«Bisogna sconsigliare — dice il medico — *l'uso di quelle scarpe ortopediche, che purtroppo sono ancora in commercio, molto alte e rigide che costringono il piede come in uno stivaletto malese. Non dimentichiamo che il piede del bambino è in fase di sviluppo e che bisogna, pertanto, usare scarpe ortopediche appropriate, facendole calzare, tra l'altro, per periodi più brevi di quanto non s'usasse un tempo. Sarebbe addirittura più logico servirsi di plantari, utili soprattutto dopo interventi chirurgici, abbinati a scarpe predisposte per il loro uso»*.

C'è chi dice che è bene che i bimbi, in casa, non portino scarpe e chi invece sostiene il contrario. Chi ha ragione? *«Senza dubbio è utile lasciare i piedi del bambino liberi il più possibile. Si possono usare, se non si vuole che il piccolo giri scalzo completamente, quelle calze di lana che hanno la suoletta leggera in pelle per evitare pericolose scivolate»*.

Il piede piatto diventa più frequente. Si conosce la causa del fenomeno? *«Credo che l'aumento non sia eccessivo: oggi forse, si fa più attenzione di quanto non si facesse una volta ad eventuali anomalie. Pare comunque che ci sia una vera e propria nuova tappa nell'evoluzione: i bambini, abituati ormai a camminare su superfici per lo più lisce (un tempo camminavano su strade lastricate, ad esempio) nascono già mutati»*.

Tra i vari medici presenti anche il professor Lievre, direttore sanitario dell'ospedale Maria Adelaide. Il suo intervento ha avuto per tema l'*«osteoporosi idiopatica della testa femorale»*. A lui chiediamo: quale impressione ha ricavato da questo maxi-congresso? *«Un'ottima impressione. Il congresso ha avuto il merito di fornire una traccia di lavoro per tutti gli ortopedici. Ha sottolineato l'importanza della diagnosi precoce e della prevenzione»*. Non resta, ora, che mettere in atto le «buone» informazioni ricevute.

Daniela Daniele

SPADOLINI ARRIVA A TORINO IN UN MOMENTO DI TENSIONE

Alle 15 a Caselle, il presidente del Consiglio avrà una serie di incontri politici - Nel pomeriggio inaugurerà a Palazzo Carignano la mostra «Garibaldi dopo i Mille»

Il presidente del Consiglio Giovanni Spadolini è a Torino dal primo pomeriggio. La sua ultima visita ufficiale alla città risale a quasi un anno fa. Venne ad incontrare le forze politiche e sociali di una regione e del suo capoluogo, che, anche in quella occasione, fu definito «città laboratorio», per sottolineare la gravità della crisi dell'area torinese in riferimento alla situazione nazionale.

Da allora i problemi della città e della Regione non si sono attenuati. Tutt'altro. Le cifre sono impressionanti: un lungo elenco di aziende in crisi, quarantamila lavoratori in cassa integrazione, centoquarantamila iscritti alle liste di collocamento. E, da alcuni giorni, la ricomparsa del terrorismo, con l'assassinio di un sottufficiale dei carabinieri nel Canavese e, giovedì scorso, il sanguinario assalto ad una banca di via Domodossola.

Spadolini doveva venire a Torino per incontrarsi con la cultura piemontese: alle 17 inaugurerà la mostra «Garibaldi dopo i Mille», allestita nel Museo del Risorgimento a Palazzo Carignano. Ma inevitabilmente il suo ritorno nella nostra città finirà con l'assumere un particolare rilievo politico.

SPADOLINI
(disegno di Bruna)

Oggi avrà sicuramente una prima serie di incontri per valutare gli effetti della crisi economica. Il «piano Piemonte» prevedeva aiuti concreti per obiettivi precisi. Con il presidente del Consiglio gli amministratori pubblici vorranno fare il punto della situazione.

Ovviamente si parlerà anche di altro. Spadolini arriva a Torino nel giorno dei funerali delle due ultime vittime dei brigatisti rossi. La città è rimasta choccata da questa esplosione di violenza assurda. E ha reagito compostamente. Ieri il centralino del nostro giornale ha smistato alla cronaca centinaia di telefonate di uomini, donne, giovani che volevano sapere quando si sarebbe svolta la cerimonia funebre dei due agenti della Mondialpol. Per testimoniare il loro orrore. E le esequie di stamane in una chiesa della periferia sono state questo: la risposta civile di una città alla logica del terrore.

Il presidente del Consiglio arriva in questo giorno di nuovi lutti e dell'ennesima prova della maturità di Torino, della sua gente. Ecco perché il suo ritorno si carica di significati non previsti alla vigilia.

Poi, nel tardo pomeriggio, l'agenda degli impegni prevede che Spadolini sarà a La Stampa, in visita al giornale. Più tardi si sposterà alla Gazzetta del Popolo. In serata riceverà in un ristorante cittadino il premio Mario Pannunzio assegnatogli dal Centro Studi e ricerche Pannunzio come «riconoscimento ad un intellettuale che ha saputo legare insieme cultura ed impegno civile, mantenendo quel rigore morale che fu di Pannunzio e dei suoi amici». Il premio gli verrà consegnato da Mario Soldati.

La visita di Spadolini si concluderà domani mattina alla Camera di commercio, dove alle 10 terrà un discorso. Sarà il suo incontro coi torinesi.

Convegno di farmacia

«La disinfezione nelle unità sanitarie locali» è il tema di un convegno che s'è aperto questa mattina nell'aula magna delle Molinette, a cura della Società italiana di farmacia ospedaliera.

In questa giornata verranno esposti i moderni orientamenti tecnico-scientifici per affrontare un problema che è fra i principali nel quadro dell'assistenza sanitaria.

Questa mattina s'è parlato di *«controlli di efficacia in laboratorio e in campo»*, di *«problemi relativi alla disinfezione dell'ambiente»*, di *«applicazioni in medicina veterinaria»* e di *«effetti negativi dei disinfettanti»*.

Nel pomeriggio si affronterà il problema dal punto di vista dell'organizzazione: interverranno il dottor Ostino, direttore del servizio farmaceutico dell'Infantile e il dottor Odasso, direttore sanitario del Mauriziano. In serata tavola rotonda su *«L'educazione alla disinfezione»*.

AIPS Associazione Italiana Pellicceria

Associazione Italiana Pellicceria Regione Piemonte

Le ditte partecipanti alla sfilata di moda presentata ieri sera al Teatro Regio di Torino

RINGRAZIANO

l'elegante ed attento pubblico per la calorosa e sensibile dimostrazione di apprezzamento attribuito alle creazioni proposte da:

Alfano F.lli	c. Vercelli 162	Torino
Azzarelli-Dacasto	c. Piave 19	Alba
Balducci Giuseppe	c. Montecucco 33	Torino
Balducci Mario	v. Torricelli 53	Torino
Bertetto Franco	v. C. Marenco 4	Torino
Boschetti Giancarlo	v. Umberto I 117	Bra
Canepa & Spinoglio	v. Mameli 11	Casale Monferrato
Cavallotto Giuseppe	c. Stati Uniti 6	Torino
Chianale & Fava	v. Sacchi 66	Torino
Contiero Roberto	v. Silvio Pellico 12	Cirié
Dado Pelliccerie	v. Delle Orfane 25	Torino
Di Todaro	v. Goito 9	Torino
Feletti Walter	v. Martiri della Libertà 209	s. Mauro Torinese
Ferraro	v. Mazzini 1	Torino
Garbelli Luciana	v. Tepice 2	Torino
Guazzone Bruno	v. Sagra S. Michele 61	Torino
Luvisetto Luciano	v. Rosmini 7 bis	Torino
Mannina Enzo	v. Monginevro 46 bis	Torino
Maria Pia	v. Carlo Alberto 44	Torino
Monge Gianni	v. Vincenzo Lancia 95	Torino
Pace Ernesto	v. Pigafetta 41	Torino
Paderni Giovanni	p. Solferino 10	Torino
Paderno A & G	c. Giambone 51	Torino
Parigi Remo	v. Monte Cristallo 4	Torino
Parisenti Silvano	v. Trento 67	Pinerolo
Regine Eugenia	v. Massena 11	Torino
Ricardi Francesco	v. Cernaia 26	Torino
Rivella di Bonadio & C.	v. Roma 239	Torino
Rolle Leveratto Paola	v. Monteponi 36	Torino
Rossoni Giovanni	v. Monte di Pietà 26	Torino
Sabbion Ilaria	c. Vitt. Emanuele II 189	Torino
Scardova Carlo	p. Lamarmora 12	Ivrea
Silvestro Edoardo	c. Montecucco 87	Torino
Togno Rita	c. Vittorio Emanuele 74	Torino

Le iscrizioni all'8° Giro della collina

Scatta stamane la raccolta delle iscrizioni per l'ottavo Giro della collina, in programma domenica 7 novembre.

Sono in tutto 2.500 lire, da consegnare presso il Salone «La Stampa» di via Roma 80 entro le 19 di sabato 6 novembre e presso i seguenti punti di iscrizione: Città Mercato, stand Monterosa Ski, Venaria; Rinascente, via Lagrange 15; Upim, via Roma 305; Upim Sabotino, piazza Sabotino; Upim Telesio, corso Telesio angolo corso Francia; Upim Collegno, corso Francia 143, Collegno; Upim Orbassano, corso Orbassano angolo via Castelgomberto; Casa dei Cappelletti, via Druento 270, Venaria; Casa dei Cappelletti, via Stampatori 4.

A tutti i partecipanti sarà consegnata una medaglia ricordo della manifestazione. E' stato inoltre deciso che un numero limitato di partecipanti potrà essere ammesso anche il mattino stesso della gara, tra le ore 8 e le 9, in piazza Zara.

La marcia partirà appunto di qui, da piazza Zara, alle 9 di mattina. Sedici circa i chilometri del percorso, che seguirà il seguente itinerario: piazza Zara, corso Moncalieri, corso Giovanni Lanza, viale Thovez, piazza Adua, strada del Nobile, strada del Mainero, Strada Margherita, Eremo, Colle della Maddalena, ingresso superiore del parco della Rimembranza (all'interno del parco: viale Montello, viale Bainsizza, viale Piave); ingresso inferiore del parco della Rimembranza, strada San Vito-Revigliasco, Quadrivio Raby, strada Val Pattonera, via Sabaudia, via Villa Glori, corso Sicilia.

Il tempo massimo previsto è di tre ore e mezzo. Lungo il percorso saranno istituiti posti di controllo fissi e volanti, abbinati a punti di ristoro al Colle della Maddalena e all'arrivo, con caldarroste offerte dalla Comunità Montana Valle Po e latte messo a disposizione dalla Centrale. Per tutto l'arco della manifestazione sarà inoltre assicurata un'apposita assistenza medica con la collaborazione della Croce Rossa. E all'arrivo, sani e salvi, gran festa per tutti con il gruppo folcloristico «I balerin del Bel Vei» di Sanfront e di una Fanfara dell'Esercito.

Infine, una precisazione sui premi: «Coppa Stampa Sera» al primo uomo e alla prima donna arrivati al traguardo, omaggi e regali per tanti altri partecipanti i cui nomi verranno sorteggiati nel pomeriggio del 7 novembre presso il Salone di via Roma, alla presenza di un notaio dello studio Morone.

ECONOMICI

La tariffa è di L. 2100 la riga. **Rubrica 6:** operai/impiegati L. 1125, tecnici L. 1320, dirigenti L. 1700. **Rubrica 9 e 11** (domande) **L. 1125.** Avvisi urgenti data fissa o neretti, il doppio. Neretti urgenti, data fissa o urgentissimi il triplo.

ANNUNCI ECONOMICI VIA FILO
Gli annunci economici per **La Stampa e Stampa Sera** possono essere ordinati a mezzo telefono al seguente numero **650.2185** (3 linee con ricerca automatica).
Il relativo pagamento dovrà essere effettuato presso qualsiasi Filiale dell'Istituto Bancario San Paolo di Torino e della Cassa di Risparmio di Torino secondo le modalità che verranno fornite.

In tema di offerte di impiego o lavoro, l'editore ricorda che la legge 9.12.1977 n° 903 vieta discriminazioni sul sesso e l'inserzionista è impegnato a rispettare tale legge.

2 Affari e capitali

A.A.A.A.A.A. CONSULFIN prestiti immediati su autovetture anche ipotecate a tassi modici e con la massima riservatezza
CONSULFIN
corso Vittorio Emanuele 195, tel. 445.496.

ESCLUSIVAMENTE a commercianti e artigiani privato concede prestiti in giornata riservatezza. Tel. 882.822 - 650.9278.

PRESTITI fiduciari e ipotecari con rimborso sino a 10 anni senza cambiali anche dopo ipoteca bancaria. Credim, via A. Doria 15 - Torino, tel. 540.622.

3 Aziende, negozi

A.A. ABAMEC 638.038 - 679.654 cessione rilievo negozi. Valutazione commerciale dell'esercizio in loco senza spesa.
ABAMEC (011) 636.038 ingrosso dettaglio elettrodomestici nel Braidese ottimo utile, cede 65 milioni anche senza merce.
ABAMEC 638.038 officina con possibilità autoriparazione in Torino, specializzazione qualificata unica in zona, ottimo utile per ritiro attività cede 120 milioni.
ABAMEC 638.038 fabbrica minuterie metalliche matite a sfera stampaggio materie plastiche, ultradecennale attività, giro affari estremamente valido per ritiro affari cede totalmente a L. 340 milioni oppure cessione quote s.r.l. minimo 50%.
ABAMEC 638.038 bar super pizzeria in Settimo buon incasso attrezzatissimo cede 85 milioni eventuali dilazioni.
AFFARONISSIMO alimentari con 2 grosse vetrine incasso 500 mila giornaliere svende per urgente trasferimento. Telefonare 309.5920 - 302.513.
AFFARONISSIMO panetteria alimentari angolare utile garantito 2 milioni mensili urge vendere ottimo affare tel. 309.5920.
AFFERMATA scuola privata lingue estere informatica stenodattilo cedesi con adeguata assistenza. Gmp 516.041.
AGENZIA Bumbaca cede licenza vendita al dettaglio mobili elettrodomestici e materiale elettrico 700 mq esposizione 45 milioni più merce tel. 011 857.767.
AGENZIA Bumbaca cede negozio vendita al dettaglio mobili 700 mq di esposizione centrale 45 milioni più merce. Tel. 011 857.767.
AGENZIA Bumbaca cede licenza ambulante calzature pelletterie il posti fissi in Torino valida tutto il Piemonte, 15 milioni più rate. Telefonare 011 857.767.
AGENZIA Bumbaca cede esercizio bar trattoria angolare 150 mq zona Aurora 80 milioni contanti e 65 milioni trattabili tel. 011 857.767.
ALIMENTARI frutta e verdura zona Vanchiglia mq 40 angolare 2 vetrine 300 mila al dì cedo L. 16 milioni. Tel. 580.955.
ARTICOLI didattici ingrosso scelta clientela fatturato 220 milioni, richiesta 50 milioni facilitazioni. Cede Frana 511.090.
AVVIATA azienda di verniciatura in Borgaro ottimo fatturato buona clientela vendesi tel. 380.810.
AVVIATISSIMA azienda ingrosso di latte concessione esclusiva vasto giro di clientela ottimo reddito annuale vendesi. Tel. 380.810.
AVVIATISSIMO supermercato zona corso Francia L. 1 milione 600 mila incasso giornaliero dimostrabile vendesi. Tel. 380.810.
AVVIATO parrucchiere in moderna posizione buon reddito settimanale vende per trasferimento tel. 383.298.

AZ IMMOBILIARE vende causa trasferimento in zona p. Omero muri negozio con licenza bar palottino tabacchi incasso giornaliero notevole. Tel. 755.659.

AZIENDA artigianale verniciatura plastica ottima clientela fissa facile conduzione cedesi per ritiro. Gmp 516.041.
BAR centrale Studio Itc vende in Salita d'Ulzio ottimo incasso. Telefonare 596.233.
BAR corso Francia arredamento nuovo punto di forte passaggio ottimo incasso giornaliero chiusura serale vende. Tel. 380.810.
BAR cremeria latteria su corso centrale forte lavoro cedo per ritiro attività tel. 595.546.
BAR cremeria centralissima incasso 400 mila giornaliere incrementabili cedo anticipando 30 milioni. Tel. 595.546.
BAR cremeria in ottima posizione incasso dimostrabile giornaliero 1 milione arredamento nuovo vendesi. Tel. 380.810.
BAR super zona Italia 61 attrezzato 2 aperture mq 150 possibilità alloggio cedesi L. 55 milioni. Telefonare 580.955.
BAR zona Crocetta punto di forte passaggio 350 mila dimostrabile al dì arredamento nuovo chiusura serale domenicale vendesi. Tel. 383.298.
BOMBONIERE e dolci tabelle I VII XIV zona corso Vercelli mq 40 nuovissimo ottimo incasso cedo 43 milioni. Tel. 580.955.
BOUTIQUE tabelle IX X XIV corso Agnelli mq 50 con retro e servizi anche senza merce cedo L. 34 milioni. Tel. 580.955.
CAVIT cede bar super a Loano in zona commerciale angolare arredo nuovo incasso 400 mila al dì cedo 120 milioni tel. 839.8421.
CAVIT cede licenza ambulante tabella VI posto fisso via Cesare Pavese incasso 400 mila al dì richiesta 27 milioni. Tel. 839.8421.
CAVIT cede pensione con ristorante 14 camere a Sanremo arredo buono forte utile 100 milioni dilazioni o gerenza tel. 839.8421.
CAVIT cede rivendita pane zona S. Paolo tabelle I VI VII arredo buono incasso 250 mila al dì 22 milioni dilazioni tel. 839.8421.
CAVIT cede S. Rita bar super chiusura serale festivi arredo nuovo incasso 600 mila al dì dimostrabili, sufficiente 50 milioni e dilazioni. Telefonare 839.8421.

CEDESI attività artigianale (carpenteria) in zona commerciale modica richiesta. Tel. 380.231 Guelfi.
CEDESI licenza ambulante per alimentari alcolici tutto per la casa valida per 5 province. Telefonare 927.7530 ore pasti.
CENTRO piazza Castello elegante negozio 400 mq tabelle X XII propone anche senza fondi vwl. Gmp 516.041.
COLLEGNO avviata merceria confezioni su corso 90 mq 2 piani ottimo reddito 25 milioni vende Torino 2000. Telefonare 540.948.
DIETETICI zona Porella vecchia gestione incasso 45 milioni incrementabile. Richiesta 25 milioni Frana cede 511.090 - 545.129.
DROGHERIA cedesi zona Vanchiglia avviamento 25ennale incasso annuo 80 milioni prezzo affare. Telefonare 545.826.
F. ZANONCELLI 581.694 cede in zona Nizza avviato negozio calzature mq 60, ottimo giro annuo.
F. ZANONCELLI 581.694 cede in Bordighera centralissimo negozio biancheria intima articoli bagno buon incasso fortemente incrementabile affare.
F. ZANONCELLI 581.694 cede in riviera Ponente prestigiosa discoteca centrale ottimo affare.
F. ZANONCELLI via Genovesi 4 cede in zona signorile angolare lane filati ricami ottimo avviamento affezionata clientela prim'ordine equa richiesta.
F. ZANONCELLI 500.473 cede centrale angolare tessuti tabelle IX X XIV grandi vetrine zona commerciale forte passaggio.
F. ZANONCELLI 581.694 cede in Riviera Fiori alimentari 20ennale giro giorno 1 milione 500 mila, incrementabili. Richiesta interessante. Dilazioni.
F. ZANONCELLI 581.694 cede su Riviera Fiori ristorante caratteristico clientela raffinata ottimo avviamento.
FINALE Ligure cedesi avviato negozio generi alimentari centrale attività ventennale occasione tel. 019/692.028.
GIOCHI elettronici centralissimo negozio specializzato ben avviato cedesi minimo contante e dilazioni. Gmp 516.041.
INGROSSO idrosanitari termici introdotto ampi locali fatturato 400 milioni alto utile richiesta 70 milioni. Frana 511.090.
LATTERIA in ottima posizione punto di forte passaggio ottimo giro d'affari vende anche con poco anticipo. Tel. 383.298.
LAVASECCO corso Racconigi mq 40 buon incasso urge cedere per gravissimi motivi dopo 15 anni L. 15 milioni. Tel. 880.884.
MACELLERIA privato vende borgo S. Paolo. Tel. 389.416.
MONTOSO pensione bar ristorante su 3 piani recente costruzione, sala bar salone pranzo cucina taverna cantine 12 camere 10 servizi posizione panoramica prezzo interessante G.R. vende (0121) 52.210.
ORBASSANO avviatissimo negozio formaggi salumi e simili con alloggio in affitto vendesi Grimaldi Orbassano tel. 901.2719.
PANETTERIA zona via Borgaro, spaziosa, retro cucina e servizi, incasso sicuro, cedesi L. 20 milioni. Tel. 580.955.
PELLETTERIA via Di Nanni negozio 300 mq in ottima posizione cedesi anche senza fondi vwl GMP 516.041.
PELLETTERIA zona centrale con alloggio soprastante arredo nuovissimo alto volume affari cedo L. 90 milioni. Tel. 580.955.
PESCHERIA cintura di Torino super attrezzata ottima per conduzione familiare vendesi tel. 801.2368.
PINEROLESE bar super moderno incasso 200 milioni alto utile adatto famiglia alloggio 180 milioni dilazionati. Frana 511.090.
PROFUMERIA chincaglieria zona Crocetta ottima posizione occasione cedo 45 mq. cantina cedesimo 35 milioni. Tel. 546.259.
PROFUMERIA estetica zona Campidoglio moderna attrezzata incasso 80 milioni alto utile. Richiesta 50 milioni Frana 511.090.
REI cede macelleria zona commercialissima ottimo incasso comode dilazioni. Via Lamarmora 27. Telefonare 548.603.
RISTORANTE bar con pista da ballo nel Canavesano 38 km da Torino cede ottimo fatturato cedesi tel. 758.855 Lunica Srl.
RISTORANTE nuovo Riviera Ponente privato bella avviatissimo ottima clientela dotato parcheggio. Telefonare 0184 263.225.
SKEMA vende in Torino bar fra i più eleganti e moderni della città alto incasso in continuo incremento. Tel. 546.830.
VALLE d'Aosta statale Monte Bianco distributore carburante ampio piazzale L. 70 milioni. Telefonare «Principalle transazioni immobiliari» 0166 61.778 anche festivi.
VALLE d'Aosta Châtillon ingrosso e dettaglio bevande gassate vini forte fatturato L. 45 milioni trattabili più eventuali automezzi. Telefonare «Principalle transazioni immobiliari» 0166 61.776 anche festivi.
VALLE d'Aosta Châtillon licenza e attrezzatura commestibili forte incasso affitto modico compreso alloggio L. 35 milioni. Telefonare «Principalle transazioni immobiliari» 0166 61.776, anche festivi.

4 Terreni

A L. 1 milione e 7 rate da L. 70 mila senza interessi vendo appezzamenti di terreno nel Canavese Studio Zela tel. 482.805.
A 1 milione 500 mila vendo nel Canavese lotto terreno agricolo strada acqua luce 30% contanti resto dilazionato tel. 882.360.
ACQUISTO terreno progetto approvato 50-200 camere Torino cintura tel. 783.340.
ALTO Canavese terreno montano di mq 305.000 con 6 baite frw. Imm. vende a 35 milioni. Tel. 011/518.985 - 516.283.
FROSSASCO terreno edificabile fino al passo progetto approvato comodità tutti i servizi G.R. vende. Tel. (0121) 52.210.
RIVALTA vendo lotto di terreno agricolo L. 8 milioni 500 mila libero. Tel. 349.0246 - 905.8302.
ZONA Airasca vendesi terreno per villa mq 1500 in esclusivo complesso recintato e urbanizzato 30 minuti. Manora 749.5989.

5 Locali e negozi

domande

A. CERCASI locale e capannone per deposito e lavorazione leggera in Torino o cinture. Tel. 651.818.
CERCASI affitto zona S. Rita locale per uso ufficio possibilmente fronte strada. Tel. 349.0246.
MURI negozio anche occupato o bisogno fabbricato in vendita con passo carraio acquisto direttamente. Permutando con alloggio in Torino. Tel. 651.840 - 655.521.

offerte

A.A.A. IMPRESA vende via Garibaldi 55 negozi liberi ristrutturati a nuovo da 75 a 116 mq abbinabili con magazzini tel. 741.2650.
A.A. FIDALCASE L vende libero zona S. Rita c. Salvemini box auto in costruzione recente L. 20 milioni tel. 501.248.
ABA affitta seminterrato vicino palazzo Sip di 450-600 mq adatto a club ginnic o minimarket discoteca deposito tel. 372.747.
AFFARE centralissimo magazzino minimo contanti e dilazioni senza interessi. Tel. Immobiliaratore 549.761 - 553.204.
AFFITTASI capannone industriale nuovo Moncalieri zona Ille mq. 2000 divisibile carro ponte. L. 2500 mq. Tel. 542.312.

AFFITTASI
capannone Cumiana in tagli da mq 670 480 190 altezza m 7 pronto in 3 mesi preferibilmente attività leggera o deposito tel. ore 12-14; 19-21 al 905.823.

AFFITTASI capannone mq 700 zona industriale Bruino con servizi a L. 1 milione 550 mila mensili tel. 780.2030.

AFFITTASI-VENDESI
LOCALI - UFFICI
nuova costruzione zona Torino Ovest superfici da 1000 - 2000 mq. Telefonare 696.244.

AFFITTO capannone Pinerolese Bima mq 1100 con uffici terreno recintato mq 3000 L. 2 milioni mensili. Tel. 0121 500.935.
ALTO reddito a Rivoli centro liberi 3 box con posto auto costruzione recente per realizzo 52 milioni. Tel. 637.796.
BOX auto libero via Cregna (Barriera Milano) mq 20 dotato di finestra valido anche come magazzino 532.462 - 517.603 - 545.574.
BOX auto libero adiacenze via Borgaro L. 16 milioni 900 mila. Tuttimmobili 599.782.
BOX e locali commerciali liberi largo R. Parco adiacenze ottimi investimenti da 27 milioni dilazioni tel. 441.466 - 442.553.
BOX liberi stessa casa volendo abbinabili via S. Massimo presso corso Vittorio vendesi L. 22 milioni rateabili. Tel. 687.834.
BOX nuovo a Poirino libero ottimo per piccolo investimento urge vendere 9 milioni 800 mila più mutuo 850 mila. Alta 480.215.

CAPANNONE
Frossasco mq 1200 con uffici terreno mq 1200 mutuo esistente prezzo interessante. Tel. 518.012 Grimaldi.

CAPANNONE INDUSTRIALE
nuovo Poirino mq 1300 palazzina uffici su 2 piani terreno mq 4600. Tel. 538.737 Grimaldi.

CAPANNONI industriale nuovo 2100 mq circa zona Moncalieri affittasi convenientemente. Tel. 517.225 - 537.715.
CASALEGNO 839.6444 via Breglio Borgo Vittoria box auto libero, 5 milioni 500 mila sufficienti in contanti.
CASAMERCATO 880.3805 vende via Bianchi muri negozio tabaccheria con alloggio contiguo, prezzo interessante, dilazioni.
CIRIE' e vicinanze vendesi capannoni industriali varie metrature frazionabili volendo con abitazione Casa-Nova 920.9705.
CORSO Belgio adiacente locale libero 40 mq adatto negozio magazzino box 2 auto vendo 19 milioni 500 mila tel. 615.680 - 756.327.
CORSO Lombardia magazzino angolo vetrata 450 mq rialzato e seminterrato ufficio servizi termo vende TO 2000. Telefonare 540.948.
FERRERA di Buttigliera Alta cedesi garage indipendente consegna immediata Terrasserena Tel. 938.873 - 931.1995 Avigliana.
GABETTI MARK 011 5767 vende a Poirino regione Masio capannone in costruzione di mq 2500 con palazzina uffici mq 300 circa.
GABETTI MARK 011 5767 affitta a Venaria vicinanze città mercato capannone mq 500 con uffici luce riscaldamento.
GABETTI MARK 011 5767 affitta Moncalieri zona Vadò capannone mq 2500 circa con uffici mensa servizi mensole carroponte terreno recintato ampi spazi di manovra.
GABETTI 5767 vende liberi via Giulia di Barolo stessa casa prossimi mercato 2 box adiacenti, 29.500.000, vendita anche frazionata.
GABETTI 5767 vende locali abbinabili c. Ferrucci via Sanfront ufficio 2 vani con annesso magazzino di mq 270.
GRIMALDI corso Trieste muri locali commerciali industriali artigianali varie metrature anche con uffici. Tel. 328.330.
LEINI' Studio Codoni affitta capannone frazionabile con palazzina uffici totale 1600 mq più 3000 mq piazzale chiuso 3 carri ponte, riscaldamento, servizi, cabina elettrica propria, L. 2000/mq mensili. Tel. 530.871.
LIBERO Mercati Generali locale commerciale con soppalco e interrato 3 vetrine 125 mq 100 milioni. Tel. 441.466 - 442.553.
LOCALE Pianezza 8 km corso Regina fronte statale mq 100 libero 4 vetrine adatto ogni attività. Dilazioni. Tel. 780.4163.
LUCIANA VOLA vende libero in via Bava magazzino con servizio mq 150 posto auto e passo carraio. Telefonare 657.824.
LUCIANA VOLA vende in via Artisti magazzino seminterrato con servizi mq 220 con passo carraio L. 84 milioni. Tel. 657.824.
LUCIANA VOLA vende in via Napione negozio 2 vetrine con retro e cantina, prezzo L. 36 milioni 500 mila. Tel. 657.824.

MAGAZZINI uso deposito da 40 a 3000 mq sorvegliati, passo carraio coperto, segreteria, telex, telefono, locali ufficio. I.C.S., via Egeo 18, telefono 011 55.811.
MAGAZZINO centrale uso deposito disponibile subito mq 3000 Lit. 1500 al mq. I.C.S. via Egeo 18. Tel. 011/55.811.

MAGAZZINO
libero corso Monte Cucco mq 250 soppalcabile passo carraio indipendente mutuo esistente. Tel. 518.012 Grimaldi.

MAGAZZINO mq 350 con esposizione ufficio mq 110 zona corso Umbria 1 milione 500 mila mensili. Tel. 533.986 - 540.801.
MONCALIERI libero bisogno fabbricato mq 300 con 1500 mq terreno. Tel. Uffici 748.718 - 741.2843.
NAZIONALCASE affitta a 1 milione 600 mila Mappano capannone industriale nuovo di 500 mq riscaldato cortile servizi. Tel. 747.148.
NEGOZI vuoti uso laboratorio in Barriera Milano vendo adiacenti da 20 a 70 mq a partire da 17 milioni, dilazioni 50%. Telefonare 700.069.
NEGOZIO in Orbassano zona centrale privato vende muri buon reddito tel. 901.288.
NEGOZIO libero adatto anche uso ufficio a 100 mt da via Tripoli grande locale con retro - soppalco 40 milioni contanti più mutuo. Fiduciaria Immobiliare 556.958.
NICHELINO garage in zona centralissima vendesi anche dilazionato. Terrasserena, tel. 938.873 - 931.1995 Avigliana.
ORBASSANO alto fabbricato mq 200 con ufficio e cortile cintato mq 450 impianti elettrico e riscaldamento nuovi tel. 901.2719.
PIAZZA Massaua angolo via P. Cossa per investimento fabbricato mq 270 con passo carraio reddito L. 500.000 mensili, Terrasserena, tel. 938.873 - 931.1995 Avigliana.
PINO Torinese centrale via Roma vendiamo muri negozi locali alimentari e lavanderia ottima posizione. Immobiliatia 585.836.
PRIVATO vende 4 garages magazzini 50 mq cadauno adiacenti mercato via Di Nanni tel. 442.288 - 703.001.
S. PAOLO locale 600 mq coperti 300 cortile indipendente buona posizione commerciale ottimo investimento. Tel. 779.528.
STRADALE Cirié-Lanzo vendesi locale esposizione di mq 1200 n. 38 vetrine fronte strada frazionabile Casa-Nova 920.9705.
STUDIODATA affitta S. Paolo magazzino con uffici mq 500 con passo carraio e 2 ingressi indipendenti. Telefonare 335.8672.
TORINO strada Bertolla vendiamo capannoni mq. 300-350-500 a L. 300 mila al mq. Felis & Bertinetto. Tel. 741.2874.
VENDESI box in None anche uso magazzino mutuo e dilazioni tel. 789.908.
VENDONSI posti auto via S. Quintino 3 milioni 500 mila cadauno tel. 548.777 Unioncase.
VIA S. Donato locale di mq 20 uso laboratorio magazzino vendesi. Telefonare 543.914 ore ufficio.
ZONA Statuto magazzino interrato mq. 200 con annesso locale piano cortile uso ufficio mq 20 350 mila mensili. Tel. 533.986.

7 Offerte lavoro e impiego

operai, autisti, fattorini

A.A.A.A.A. ALTO guadagno si offre a ragazz/e per lavoro facile e organizzato. Via Baretti 90 traversa via Nizza.
A.A.A. A L. 250.000 settimanali cercansi giovani automuniti per lavoro facile. Via Mazzini 3 ang. via Lagrange in cortile.
A.A.A. SI cerca persone giovani per lavoro organizzato. Elevati guadagni. Presentarsi: via Gioberti 35, ore ufficio.
CERCASI ragazza fissa referenziata tel. 650.8788.

commessi, baristi

MOBILIFICIO cerca per prossima fiera d'autunno venditori espertissimi tel. solo se veramente esperti 470.2402.

impiegati

A.A.A. AZIENDA commerciale per apertura nuovi uffici ricerca 8 ambosessi minimo 22enni liberi subito. Presentarsi ore ufficio corso Turati 13 bis scala F 1° piano.
A. GRANDE società commerciale offre immediato inserimento nella filiale di Alessandria a personale militesente 22/45enne libero subito con automezzo, corso istruzione teorico pratico per apprendere i nostri sistemi di vendita con modernI supporti pubblicitari, al superamento possibilità di apertura negozio in proprio a Tortona e Ovada, minimo garantito per i primi 3 mesi con impegno produzione. Scrivere «Publikompass 305 — 10100 Torino».
CERCANSI seri referenziati per attività settore biancheria per la casa. Telefonare al 534.235.
CONCESSIONARIA automobili cerca impiegata diplomata bella presenza minimo 25enne con pluriennale esperienza ufficio commerciale per svolgimento pratiche auto e contabilità generale. Inviare curriculum a: «Publikompass 318 — 10100 Torino».

(continua)

Dal 1910
piatino
solo pianoforti
Via Po, 6 - Tel. 839.7509 - Torino

IL GELATO ARTIGIANO
Iden Cremeria Iden
(Chiuso il mercoledì)
CHIERI (TO)
Via Carlo Alberto, 9 - Tel. 942.3310

«SE MIO FRATELLO ERA AMMALATO DOVEVANO TENERLO IN OSPEDALE»

Delitto di Vinovo - L'operaio ha massacrato la moglie nel sonno - Poi si è ucciso con due colpi al cuore - La sorella: «Aveva bisogno di cure, perché lo hanno rimandato a casa?»- Ricoverato per 24 ore al repartino psichiatrico delle Molinette

Gli inquilini della casa di via Cervino 3, nella frazione Garino di Vinovo, sono ancora sconvolti dalla tragedia che si è consumata nell'alloggio al primo piano della famiglia Antonicelli: l'omicidio suicidio di marito e moglie è stata l'improvvisa e inspiegabile conclusione di una depressione nervosa che a nessuno era sembrata abbastanza grave da poter essere giudicata pericolosa. I cadaveri di Filippo Antonicelli, 50 anni e della moglie Maria Castellaneta 47, sono stati scoperti circa 12 ore dopo la morte, quando i vicini insospettiti dall'assenza dei coinquilini hanno chiamato i carabinieri che hanno forzato la porta dell'appartamento.

Il declino psichico di Filippo Antonicelli, operaio Fiat, è cominciato tre anni fa, con repentini cambiamenti di umore, lunghi periodi di silenzio fino ad un netto peggioramento coinciso o in parte causato dalla cassa integrazione. I coniugi abitavano soli, non avendo avuto figli, e conducevano una vita del tutto normale, lei casalinga, lui casa e lavoro, buoni rapporti con i vicini. Nelle ultime settimane invece le condizioni mentali di Antonicelli si aggravano: diventa ossessivo, preda di manie di persecuzione, dice che la moglie vuole avvelenarlo, che parla male di lui con la gente.

La scorsa settimana viene convinto dai parenti a farsi curare; con un'ambulanza viene portato alle Molinette, al «repartino» psichiatrico. Viene tenuto 24 ore in osservazione, gli fanno esami, qualche fleboclisi, poi lo mandano a casa. Lo accompagna la sorella Maria che poi dirà

MARIA CASTELLANETA

«Sembrava stesse meglio; a chi poteva mai immaginare una tragedia simile?». L'ultima volta che i vicini vedono i coniugi è giovedì sera. *«Verso le cinque di mattina* — racconta Margherita Saluzzo che abita al piano di sotto — *ho sentito dei rumori strani e poi la signora che gridava. Sul momento non ho saputo cosa fare. Più tardi con un'altra signora abbiamo suonato alla porta; non ha risposto nessuno. Allora abbiamo telefonato alla sorella di lui e al pomeriggio i carabinieri hanno aperto la porta e li hanno trovati morti»*.

La donna era a terra, in camera da letto, la schiena trafitta da tre, quattro coltellate, in un lago di sangue. L'uomo sul letto, le mani ancora strette sul manico di un coltello da cucina che si era piantato per due volte nel torace. Il secondo colpo aveva spaccato il cuore.

I due si erano sposati sette anni fa e parlavano spesso di comprarsi una casa al paese d'origine in provincia di Taranto, dove trasferirsi una volta in pensione. *«Era una brava persona che non sopportava di stare a casa con le mani in mano* — testimoniano concordi i conoscenti —. *Cercava di svagarsi con qualche passeggiata, facendo lavoretti in casa, ma soffriva per non poter tornare in fabbrica e la paura di sentirsi di peso gli faceva perdere la ragione»*.

Gli ultimi momenti sereni della coppia sono stati domenica scorsa quando le quattro famiglie della palazzina si sono riunite in cortile per una castagnata cui hanno partecipato tutti.

FILIPPO ANTONICELLI

Fornolosa per 140 giorni senza sole

E' cominciato il «lungo inverno» di Fornolosa, la piccola frazione di Locana, dove il sole se ne va il 22 ottobre per ritornare soltanto il 16 febbraio. Avviene perché tre monti si innalzano oltre l'abitato, impedendo ai raggi obliqui di raggiungere le case. Non si tratta di un fenomeno unico in Italia, ma è certamente il solo della provincia di Torino, soprattutto se si considera la durata, di circa 140 giorni. Nel mese di novembre invece il sole scomparirà anche dalla frazione Feje, situata più a monte, dove ritornerà a fine gennaio. In tutto sono interessati meno di cento abitanti, gli ultimi rimasti a popolare la zona.

Sulla scrivania del ministro il caso del villaggio Testona

Interrogazione di due deputati dc - Due consiglieri comunali di Moncalieri non avrebbero visto un documento - Il sindaco Fiumara: «La legge è stata rispettata»

Mentre a Moncalieri tutti aspettano di sapere che cosa deciderà il Coreco (Comitato regionale di controllo) nella seduta del 28 ottobre sulla scottante delibera delle case popolari di Testona, si apre un caso nel caso: il giorno prima dell'ultimo Consiglio comunale due consiglieri dc si sono visti rifiutare dal sindaco dei documenti legati alla vicenda. L'episodio adesso è arrivato in Parlamento con un'interrogazione al ministro dell'Interno firmata dagli onorevoli Porcellana e Portatadino; si chiede, con risposta scritta, di fare luce sull'episodio.

Per inquadrare i fatti che hanno portato all'interrogazione è bene ricordare ancora una volta la storia della delibera di Testona. L'amministrazione di Moncalieri assegna a un consorzio torinese un'area della prima collina di Testona: scoppiano furibonde polemiche. Nell'atto di assegnazione è nominata (non si capisce perché) una cooperativa con tante tessere socialiste e la presenza di un assessore del psi. Il documento contiene una serie di errori; le indicazioni sui mutui sono errate, la richiesta del nulla osta regionale («per un errore di battitura» diranno dopo) nomina 12 alloggi e non 120 (ci sarà poi una correzione ma dalla Regione una presa d'atto dello sbaglio non è mai arrivata).

Democristiani, liberali e repubblicani dichiarano guerra alla delibera. Si convoca un Consiglio comunale straordinario, tra nervosismi e tensioni la giunta decide di ridurre gli alloggi di Testona a sessanta, la metà. E' una vera e propria marcia indietro.

Su questo sfondo aggrovigliato si inserisce l'argomento dell'interrogazione parlamentare. Il giorno prima del Consiglio comunale del 6 ottobre Domenico Giacotto, vicecapogruppo dc, con il consigliere Luigi Malerba, chiede al segretario comunale una copia della famosa lettera alla Regione dove si correggeva il malinteso tra 12 e 120. Il sindaco Francesco Fiumara (psi) ordina di non consegnare il documento. A nulla valgono le proteste dei democristiani. Perché il sindaco non ha permesso di consultare la corrispondenza con la Regione?

«La legge prescrive — dice Francesco Fiumara — *che 24 ore prima del Consiglio comunale, tutti gli atti relativi all'ordine del giorno siano a disposizione dei consiglieri. Anche per l'ultimo Consiglio la legge è stata rispettata: tutti gli atti erano disponibili»*.

Dicendo così il sindaco vuole intendere che la delibera di Testona, da tempo approvata dalla maggioranza, non era all'ordine del giorno ma era solo oggetto di un interpellanza della minoranza e quindi non si era tenuti a permettere la consultazione.

«Questi atteggiamenti — commenta Giovanni Porcellana, capogruppo dc, uno degli autori dell'interpellanza alla Camera — *sono ridicoli e infantili, degni di un podestà e non di un sindaco democratico. Moncalieri fa parte dello Stato italiano ed è soggetta alle sue leggi: ho fatto il mio dovere segnalando questo atto di malcostume al ministro»*.

Tra le nuvole appare il Concorde

Atterra a Caselle alle 15,30 - Riparte per Parigi alle 17,30

Ore 15,30, il «Concorde» appoggia il carrello sulla pista di Caselle. E' tutto pronto per accogliere il supersonico anglofrancese, soltanto la nebbia potrebbe metterci la coda. Questa mattina alle 8 la torre di controllo comunicava che, restando invariate le condizioni del tempo, non ci sarebbero stati problemi, nonostante la pioggia battente. Se invece, ha detto il controllo, dovesse infittirsi la nebbia, allora qualche difficoltà potrebbe sopravvenire, dipende da «quanto» fitta diventerà.

C'è dunque un filo di incertezza, per l'avvenimento dell'anno all'aeroporto. Nemmeno l'arrivo del «767» della Boeing, qualche mese fa, aveva destato tanto interesse. Ma il Boenig, pur essendo una macchina splendida, non aveva quel «fascino» dato dalla sigla fatidica: «Mach 2».

Due volte la velocità del suono, l'aereo civile più veloce del mondo. E' questa l'arma segreta del «Concorde» per conquistare anche i più freddi, i più distaccati dalle faccende aeronautiche.

Per il fortunato vincitore del nostro concorso l'avventura è iniziata alle 14, quando si è ritrovato con gli altri partecipanti in piazza Castello. Paolo Bruno, 42 anni, turnista Fiat, con il fratello Riccardo da lui scelto per accompagnatore, ha cominciato così la sua «scoperta del Concorde», l'ha cominciata in pullman, sotto la pioggia, prima di salire lassù, a 19.000 metri, dove le nuvole non ci sono.

Tecnici tutti d'accordo ma i malati protestano

Dibattito sulla malattia mentale proposto dal quartiere Cenisia Cit Turin

Si è aperta, con il dibattito in programma presso l'ex caserma Lamarmora in corso Ferrucci, la «15 giorni» di riflessione sulla malattia di mente proposta dalla circoscrizione «Cenisia Cit Turin», in collaborazione con la cooperativa «In-Contro» e con il Collettivo utenti dei servizi psichiatrici.

Sono intervenuti i tecnici ed anche i veri esperti: «Matti», o «malati di mente», secondo le differenti definizioni che la medicina ufficiale ha dato loro in successivi momenti. Il prima ed il dopo però non si distinguono più chiaramente: la persona sofferente psichicamente era «matto» quando le mura dei manicomi erano ben alte e inaccessibili; è diventato «malato di mente» quando una diversa cultura ha voluto riconoscere il suo diritto ad una risposta istituzionale che fosse diversa dalla pura e semplice segregazione.

Adesso, su una non meglio definita richiesta dell'opinione pubblica, più forze politiche spingono verso un ritorno all'antico: non proprio il vecchio manicomio, anzi, una struttura moderna, ariosa, pulita,... e segregante. Più o meno la differenza tra le antiche «segrete» medioevali e le moderne «Stammheim».

I tecnici erano Pascal, responsabile dei servizi psichiatrici di Settimo, Lifredo, responsabile dei servizi psichiatrici del quartiere 10, e Parascandalo, responsabile dei servizi psichiatrici del quartiere 5. Se tra i tecnici esistono sostanziali differenze di posizione sulla metodologia di intervento, queste differenze non sono venute fuori con evidenza. Anzi, il coraggio di rompere l'unanimismo lo ha avuto soltanto lui, il «matto», che ha insultato pesantemente, forte della sua esperienza manicomiale, anche chi pretendeva in tutta buona fede di dichiararsi dalla sua parte.

«Io ho vissuto come una bestia — *ha detto il "matto"* —; io sono stato a Montelupo, Aversa, Volterra; io vivo in una pensione solo come un cane; io non ho una donna e una famiglia; e voi siete tutti delle m...».

L'équipe psichiatrica di Settimo è riuscita a dimostrare in che modo l'utopia del reinserimento sul territorio del malato di mente possa diventare realtà; in che modo «matti» considerati anche «pericolosi» possano convivere in comunità totalmente aperte ed autogestite. Ancora una volta gli operatori di questa équipe hanno descritto la loro esperienza ad una platea di ascoltatori attenti. Una scarsa platea purtroppo, per un tema che meriterà nei prossimi appuntamenti una maggiore partecipazione.

Incontestabile che a Gorizia e poi a Trieste Basaglia abbia letteralmente spazzato via il manicomio; incontestabile l'esperienza di Settimo che rappresenta oltretutto anche la formula migliore in termini di costi. Eppure la maggior parte dei presenti era consapevole che poche saranno le possibilità di opporsi alla «ventata reazionaria» che sta per abbattersi sulla legge 180, sulla norma cioè che ha decretato la chiusura dei manicomi. Qualcuno ha urlato la sua rabbia per questo, nel corso del dibattito, ma le urla sono rimaste tra le quattro mura del centro di incontri del quartiere.

Perché? E' soltanto un caso che le maggiori spinte contro la 180 vengono da quelle città dove le case di cura private si contano nell'ordine di molte decine? E queste case di cura — come ha detto Pascal — non sono forse aziende che devono rendere?

s. rot.

Farmacie

Elenco delle farmacie aperte per turno domani con servizio continuato dalle ore 9 alle ore 19,30: via Stradella 198; c. Francia 273; via Monginevro 126; via Ivrea 47/49; c. Cadore 19; via Guido Reni 155/157; via Garzigliana 1; via Farinelli 36; via Cibrario 88; viale dei Mughetti 11; via Tunisi 51; c. Stati Uniti 5; largo Orbassano 70; via S. Remo 37; via Cernaia 24; via Madama Cristina 78; via Po 14; via Sesia 1.

Domani presterà servizio anche serale dalle ore 19,30 alle ore 22,30 la farmacia Mirafiori, via S. Remo 37.

ECONOMICI

7 Offerte lavoro e impiego

impiegati

PERITO meccanico pratico montaggio ed esperto oleodinamica cerca industria Torino per assistenza tecnica presso clientela Italia. Si vuole disponibilità a frequenti viaggi e buona conoscenza lingua inglese massimo 30enne offresi ottimo inserimento in azienda primaria. Telefonare 510.432 Rorimondial società selezione personale.

RAGIONIERE tributarista assumerebbe anche part time persona proveniente altro studio esperto contabilità generale dichiarazione annuale iva e I.r.p.e.f. Scrivere dettagliando a Studio rag. Bruno via Coazze 4, 10138 Torino.

SOCIETA' operante nel settore intermediazione immobiliare ricerca n° 3 funzionari ambosessi diplomati da inserire nel proprio ufficio acquisizione immobili, anche se non provenienti dal settore. Indispensabile auto propria. Per appuntamento tel. 512.012.

tecnici

ARTO progettista di prodotti per auto (serrature, terzicristalli ecc.) lamierati e mat. 25-30enne, cercasi. Studio Eta [illegible]

PROGETTISTA meccanico esperto macchine transfer e movimenti per micromontaggi cercasi in Torino Ovest. Studio Eta 920.[illegible]

8 Rappresentanti

A società commerciale per apertura nuove filiali in Piemonte necessitano subito due venditori per la provincia di Cuneo e un venditore per Torino e provincia, minimo 22enne. Ottimo guadagno, possibilità carriera rispettiva. Per colloquio selettivo telefonare allo 011 305.030.

A società commerciale operante su scala nazionale necessitano tre abili venditori per le province di Cuneo Asti Vercelli max 35enni. L'ideale possibilità guadagno medio mensile 1 milione 500 mila dimostrabile, lavoro organizzato, inquadramento di legge. Solo per colloquio selettivo telefonare allo 011 309.0349.

CERCASI venditore minimo 30enne bella presenza pluriennale esperienza settore vendita automobili nuove e usate tel. per appuntamento 651.876.

LA Promoter cerca per la propria organizzazione giovani desiderosi di intraprendere la carriera del venditore. Si richiede servizio di leva assolto buona presenza subito attivismo corso di addestramento gratuito garanzia di un lavoro serio continuativo professionale e ben retribuito. Presentarsi in via Industria 16 ore ufficio (chiedere ing. Pirrello).

PER Torino città cercansi subito tre venditrici minimo 23enni guadagno medio mensile 900 mila. Solo se veramente interessate fissare colloquio selettivo telefonando al 305.030.

VENDITORI veramente capaci cercansi per Torino città Cuneo Asti Alessandria Vercelli Novara. Telefonare Dal-Mar forniture uffici, tel. 011 218.222/3/4/5.

10 Prestazioni consulenze

TECNICI professionisti forniscono consulenze inerenti pratiche comunali e problemi edilizi tel. 535.403 serietà e competenza.

15 Autovetture

A.A.A.A. NUOVA commissionaria Fiat Lancia Autobianchi disponendo in pronta consegna intera gamma vetture vende con facilitazioni pagamento fino 36 mesi senza cambiali senza cambiali Automarini via Torino 75 Nichelino tel. 623.831.

ACQUISTANSI auto piccole e grosse cilindrata anche semestrali. Massime valutazione. Pagamento contanti. Via S. Ottavio 32. Tel. 877.242 (aperto anche il sabato).

ACQUISTIAMO contanti qualsiasi vettura anche incidentata. Vantaggiose permute. Telefonare 351.257.

ACQUISTIAMO vetture pagando il massimo in contanti. Lincarauto, corso Principe Oddone 68 e corso Orbassano 72 (anche il sabato). Telefoni 472.047 - 561.208.

ALFETTA 2.0 L '80 luce di bosco aria condizionata unipropriet. pochi km inurtata con garanzia vende permuta rateizza. Fiorauto, corso Turati 13/D.

AUDI coupé GT 81 Silver metallic ruote in lega tutti gli accessori uni proprietario inurtata vera occasione vende permuta rateizza Fiorauto c. Turati 13/D.

AUTODESTEFANI vende acquista cambia vetture di ogni marca. Corso Grosseto 55, telefono 293.992.

AUTOSALONE Giannetti vende con garanzia 126 PK 6 mesi A112 72 GS 1220 77 Alfetta 1800 75 GD Pallas IE 74 ID super e furgone Mercedes 306 diesel compra per contanti valutando il massimo. Tel. 338.544.

AUTOVIP usato sicuro in garanzia tutte le marche pagamento sino a 36 mesi senza anticipo in Torino, str. S. Mauro 51, 241.761.

A112 Elegant 1981 super occasione grigio metallizzato mai urtata Automarini vende, via Torino 75 - Nichelino, tel. 623.831.

CITROEN

Mehari Dyana 5 e 2 Cv. Garanzia totale Autonord. Tel. 262 2254 Mappano.

DIESEL

offerta nuova Giulia super Opel Rekord e Ascona del '78 e '80 a partire da 4 milioni 500 mila. Autonord. Tel. 262.2254 Mappano.

DYANE 6, Dyane 2 CV unipropriet. pochi km vere occasioni vende permuta rateizza anche senza cambiali Automarini via Torino 75 Nichelino tel. 623.831.

FUORISERIE

acquistiamo urgentemente qualsiasi modello anche recenti e perfetti. Massime valutazioni, serietà. Cedauto, corso Lecce 66 bis, telefoni 744.932 - 749.6417.

JAGUAR X364.2 bellissima verde inglese ceduta privatamente a prezzo di realizzo. Telefonare 543.330.

L'USATO «EUROCASION»

Golf GTI pronte rally gruppo A - Gamma coupé 2000 - Mercedes 350 SEL bellissima - CX 2500 Pallas diesel - Volvo giardinetta 7 posti diesel anno 1981. Franscar, corso V. Emanuele 205, telefono 758.392.

MECCANICO vende con garanzia Fiat 500, 127, A112E, R4, Alfasud, Renault 15 TL, Citroën DS impianto gas e gancio traino e tante altre vetture. Pagamento rateale. Telefonare 721.963.

PER LA SCELTA

della tua vettura d'occasione c'è Soima Auto. Ti offriamo rateazioni fino a 36 mesi senza anticipo. Soima Auto, corso Giulio Cesare 186, telefoni 205.1977 - 205.2005.

PRIVATAMENTE vende Rekord diesel cambio automatico accessoriata metallizzato, ottime condizioni carrozzeria e meccanica. Telefonare 696.1755 ore ufficio.

RARITA' vendo Alfetta GT metallizzata come nuova ruote in lega. Permuta. Telefonare pasti 749.2131.

SENZA cambiali vendiamo 126, Panda, 112, Ritmo, 131, Alfa Romeo, Delta, Bmw, corso Raffaello 3, tel. 558.001.

VALUTIAMO LA VOSTRA VECCHIA CUCINA ANCHE L. 1.000.000

...fino al 31 dicembre acquistando da noi uno dei modelli di cucine Ferretti. Visitateci, senza alcun impegno da parte Vostra. Troveremo la migliore soluzione e forma di pagamento: anche a comode rate mensili.

CASA LIETA
C.so Francia, 62 - Tel. 749.26.87

TOYOTA Landercruiser diesel hard e soft-top, nuova consegna immediata immatricolata autocarro, leasing, iva 18% detraibile, senza sopratassa. Streri, Cuneo 0171 65.931 - 65.932.

VERA occasione vende bellissimo GT 1300 Alfa Romeo perfetto meccanica tel. ufficio 953.247.

VOLVO GIARDINETTA

Diesel anno 1981 optionals: interno pelle 7 posti radiotelefoni regolabili Franscar corso Vittorio Emanuele 205. Tel. 758.282.

1.600.000 vendo Lancia Flavia 2000 servosterzo come nuova. Telefonare pasti 749.2131.

18 Acquisto alloggi

A.A. ACQUISTANSI alloggi liberi in Torino 1/2 camere cucina qualsiasi zona pagamento veloce per contanti. Tel. 758.863.

A. IMPIEGATO acquista alloggio libero zona comoda ai servizi di 2-3 camere cucina servizi tel. 619.3056.

A. PROFESSIONISTA acquista 2/3 camere in Torino o prima cintura libero con pagamento in contanti. Tel. 309.4251.

ABBISOGNAMI urgentemente camera tinello cucinino San Paolo Santa Rita o zona Francia. Pago per contanti 473.0118.

ACQUISTASI in cerchi libero monobiocale anche mansardato preferibilmente centrale massimo 14 milioni. Tel. 650.4096.

ACQUISTASI solo privatamente e per contanti alloggio libero 1-2 vani anche da ristrutturare in Torino. Tel. 541.789.

ACQUISTO alloggio libero in Torino camera cucina bagno o monocamera con servizi pagamento contanti. Telefonare 332.050.

ACQUISTO da privato alloggio libero 2/3 camere tinello casa recente pagamento contanti tel. 513.[illegible]

ALLOGGETTO cercasi libero camera tinello o cucina bagno con ascensore disponibili 35 milioni contanti tel. 650.4096.

ALLOGGIO libero subito 3 camere tinello acquisto in Torino, anche se periferico. Pagamento veloce. Tel. 473.0118.

CERCO alloggio 2 camere cucina bagno purché casa decorosa non zona Nord pago contanti L. 45-50 milioni tel. 650.4096.

CERCO alloggio libero zona Parella S. Salvario S. Rita di 1-2 camere tinello pagamento per contanti tel. 857 957 pasti.

CERCO in acquisto alloggio libero o cambio solo se occasione pagamento contanti. Massima serietà. Telefonare 325.735.

L'ITALIA E' GRANDE

per vendere o acquistare in tutta Italia un appartamento senza spostarti dalla tua città rivolgiti a Grimaldi. La grande organizzazione [illegible] che fa «più piccola» l'Italia. Torino, corso Re Umberto 54, telefono 505.918.

MONOCAMERA anche mansardata con servizi in casa decorosa cerco acquistare somma limite 14 milioni. Tel. 481.114.

MONOLOCALE con servizi cerco acquistare zona centrale purché in stabile sia dignitoso. Pago contanti. Telefonare 481.114.

PRIVATAMENTE acquisterei soggiorno 2 camere tinello servizi zona semicentrale pagamento contanti tel. 889.[illegible]

PRIVATO acquista esclusivamente da privato anico 2/3 camere servizi zona centrale. Tel. 683.559.

PRIVATO acquista appartamento solo zona centrale o semicentrale salone 2/3 camere cucina 2 servizi in stabile signorile. Tel. 309.6830.

PURCHE' libero cerco urgentemente in Torino decoroso 2/3 camere cucina servizi pagamento contanti. Tel. 386 786 - 369.183.

SOCIETA' acquista per investimento appartamenti e casette in Torino e cintura. Telefonare 535.535.

SPOSI cercano contanti solo da privato alloggio libero subito massimo libero entro 9 mesi intermediari tel. 700.089.

URGENTEMENTE acquisto in Torino 2 camere cucina tinello casa decorosa spesa massima 54 milioni. Tel. 748.723.

ZONE Orbassano Beinasco Rivoli cerco camera tinello bagno ascensore piano alto pago contanti L. 30 milioni. Tel. 650.4096.

19 Vendita alloggi

A.A.A. CROCETTA libero signorile salone 4 camere cucina biservizi posto auto mq 165 L. 280 milioni tel. 506.608.

A.A.A. 11.500.000 più mutuo libero soleggiato corso Montecucco camera tinello cucinino bagno ingresso balcone cantina riscaldamento centrale. Casalegno 839.8444.

A.A.A. 11.500.000 più mutuo libero via Richelmi (Millefonti): 2 camere cucina servizio cantina. Casalegno 839.8444.

A.A.A. 12.000.000 più mutuo libero c. R. Margherita 2 camere cucina servizio cantina Casalegno 839.8444.

A.A.A. 13.000.000 più mutuo libero recente Barriera Milano camera tinello cucinino bagno cantina Casalegno 839.8444.

A.A.A. 13.500.000 più mutuo libero adiacente c. Francia camera cucina zona cottura bagno cantina Casalegno 839.8444.

A.A.A. 16.500.000 più mutuo libero recente c. Montecucco 9° ultimo piano camera tinello cucinino bagno ingresso 2 balconi su 2 lati solaio e ripostiglio Casalegno 839.8444.

A.A.A. 16.500.000 più mutuo via Pagliani (Millefonti): 3 camere tinello cucinino bagno cantina. Casalegno 839.8444.

A.A.A. 16.500.000 più mutuo libero recente Volvera (To) soggiorno cucina bagno cantina Casalegno 839.8444.

A.A.A. 19.500.000 più mutuo libero recente Nichelino (Torino) 2 camere tinello cucinino bagno 2 terrazzi. Casalegno 839.8444.

A.A.A. 19.500.000 più mutuo via San Marino 2 camere tinello cucinino bagno ampio terrazzo cantina Casalegno 839.8444.

A.A.A. 20.500.000 più mutuo libero recente zona Miraflori 7° piano 2 camere tinello cucinino bagno Casalegno 839.8444.

A.A.A. 25.000.000 più mutuo libero casa d'epoca zona Crocetta soggiorno camera cucina bagno Casalegno 839.8444.

A.A.A. 37.500.000 più mutuo libero spazioso Borgo Vanchiglietta: saloncino 2 camere cucina biservizi. Casalegno 839.8444.

A.A.A. 45.000.000 più mutuo libero adiacenze c. San Maurizio 4 camere cucina bagno 2 cantine Casalegno 839.8444.

A.A.A. 6.000.000 più mutuo via Noè alloggio mansardato: camera cucina servizio. Casalegno 839.8444.

A.A.A. 55.000.000 più mutuo 15 milioni libero recente Rivoli (To) 3 camere cucina biservizi solaio terrazzo giardino condominiale, volendo box auto. Casalegno 839.8444.

A.A.A 27.000.000 più mutuo libero recente Borgaro (To) 3 camere cucina biservizi cantina Casalegno 839.8444.

A.A. FIDALCASE A libero Lingotto piano alto 2 camere cucina servizi ingresso cantina mq 75 L. 63 milioni tel. 506.608.

A.A. FIDALCASE B libero c. Montecucco alto: camera cucina servizi ingresso cantina mq 55, L. 42 milioni. Tel. 506.608.

A.A. FIDALCASE C c. G. Ferraris palazzina di 2 alloggi di mq 130 uno di mq 50 saminterrato box L. 460 milioni tel. 959.2001.

A.A. FIDALCASE D libero zona S. Donato altare 2 camere cucinotto servizi ingresso mq 60 L. 48 milioni tel. 506.608.

A.A. FIDALCASE F libero c. Peschiera prestigioso 2 camere tinello cucinino servizi mq 100 L. 99 milioni 500 mila tel. 506.608.

A.A. FIDALCASE G libero zona Aurora altare 2 camere tinello cucinino servizi ingresso mq 70 L. 38 milioni tel. 506.608.

A.A. FIDALCASE H libero zona Lingotto piano alto 2 camere tinello cucinino servizi ingresso L. 63 milioni tel. 506.608.

A.A. FIDALCASE I libero Madonna di Campagna ampio camera tinello cucinino servizi cantina mq 60, 48 milioni. Tel. 506.606.

A.A. FIDALCASE libero Settimo in palazzina 2 camere tinello cucinino servizi posto auto, altare 67 milioni. Tel. 959.2001.

A.A. FIDALCASE libero v. Monginevro piano alto spazioso ingresso camera tinello cucinino servizi L. 50 milioni. Tel. 959.1122.

A.A. FIDALCASE M libero c. Emilia camera cucina semiabile servizio cantina mq 40 L. 18 milioni tel. 506.608.

A.A. FIDALCASE N libero Grugliasco altare 2 camere tinello cucinino servizi mq 70 L. 54 milioni 500 mila tel. 506.608.

A.A. FIDALCASE Venaria libero ristrutturato ingresso 2 camere cucina servizi cantina, L. 27 milioni. Tel. 959.1122.

A.A. FIDALCASE Z liberi a Grugliasco stesso stabile appartamenti di camera tinello cucinino e 2 camere tinello cucinino servizi, prezzi altare da L. 44 milioni a L. 58 milioni. Telefonare 959.2001.

A.A. GENERALI 380.673 H libero S. Paolo via Trinità piano alto ingresso 2 camere tinello cucinino servizi mq 78.

A.A. GENERALI 380.673 O libero zona Valdocco presso via Cigna ingresso 2 camere tinello servizi cantina mq 75.

A.A. MIRAFIORI vendonsi 4 camere più ampia cucina libere moderne solo 85 milioni con posto auto. Tel. 769.132.

A. ADIACENTE corso Corsica casa nuova camera cucina servizio 27 milioni. Ampie dilazioni. Tel. 504.249.

A. ALLOGGIO zona c. Traiano occupato: camera tinello cucinino bagno, mq 67. Telefonare 411.0138.

A. S. ANTONINO di Susa alloggi nuovissimi signorili in palazzina 3 camere cucina bagno box minimo contante più mutuo fondiario e dilazioni. Telefonare 752.[illegible]

A. BERGI 530.301 recente signorile zona Viberti ampio luminoso salone 5 camere cucina doppi servizi lavanderia volendo box.

A. SERIM vende libero piazza Solferino in signorile stabile d'epoca soggiorno 2 camere cucina bagno. Telefonare 519.801.

A. SERIM vende libero corso Turati recente signorile salone 2 camere tinello cucinino biservizi. Tel. 519.801.

A. SERIM vende via Genova zona piazza Bengasi recente spazioso soggiorno 2 camere tinello cucinino bagno. Tel. 519.801.

A. SERIM vende libero via Morghen minialloggio con ingresso camera zona notte soppalcata e servizi. Tel. 519.801.

A. SERIM vende libero corso Francia recente signorile ampio [illegible] 2 camere cucina biservizi. Tel. 519.801.

A. SERIM vende attico libero presso corso Traiano ampio salone 3 camere cucina biservizi grande terrazzo. Tel. 519.801.

A L. 10 milioni e dilazioni Sergi vende S. Rita spazioso camera tinello cucinino ingresso bagno cantina tel. 530.801.

A privato vendo libero corso Racconigi 2 camere tinello cucinino 77 milioni dilazioni. Tel. 839.5300.

ABA vende in p. Carlo Felice appartamento di 450 mq divisibile adatto uffici tel. 372.747.

ABA vende in corso Massimo d'Azeglio alloggio signorile di 183 mq. Telefonare 372.747.

ABICASE A libero signorile c. Montecucco piano alto [illegible] 2 camere tinello cucinino servizi campo tennis bocce parco giochi ottima rifinitura L. 175 milioni più box tel. 510.[illegible]

ABICASE C libero c. Caio Plinio recente piano alto salone soggiorno camera tinello cucinetta con angolo bar biservizi mansarda collegata di 2 camere bagno L. 156 milioni tel. 510.[illegible]

ABICASE D libero c. Cavalieri soggiorno 3 camere cucinotta biservizi giardino privato L. 108 milioni tel. 556.805.

ABICASE E via Guala sotto portici vendesi soggiorno 2 camere tinello cucinino servizi L. 74 milioni 500 mila tel. 556.805.

ABITAZIONI signorili in villa a schiera appena ultimate, dopo Stupinigi Castagnole Piemonte: salone 2 camere cucina biservizi, 93 milioni. Ufficio vendite in loco. Tel. 519.977.

ADIACENTE c. Dante camera tinello cucinino occupato 34 milioni dilazioni Meiora 749.5989.

ADIACENTE c. Dante libero camera cucina vendesi 26 milioni 800 mila volendo dilazionabili tel. 758.863.

ADIACENTE c. Stati Uniti libero: 2 camere cucina bagno termo ascensore, 40 milioni più mutuo. Telefonare 758.863.

ADIACENTE corso Marconi libero camera cucina servizi 21 milioni, subentro 6 milioni resto mutuo Selim 467.741.

ADIACENTE corso Siccardi palazzina 2 camere tinello servizi libero Edil Residence [illegible]. Tel. 650.5539 - 650.8479.

ADIACENTE piazza Statuto libero 2 camere cucina servizio interno 43 milioni 500 mila dilazionabili Centraledile tel. 890.163.

ADIACENTE (Stadio) libero ampio 2 camere cucina ingresso bagno 65 milioni facilitati. Selim 467.741.

ADIACENZE corso Francia Pozzo Strada libero 3 camere cucina cucinino bagno eventuale permuta. Tel. 986.0793.

ADIACENZE c.so Regio Parco, via Reggio 22, appartamenti 1-2-3 camere cucina anche liberi, facilitazioni di pagamento, personale sul posto anche festivi. Immobiliaretoro 549.761 - 553.204.

ADIACENZE piazza Statuto monocamera libera subito vendesi affare 12 milioni 500 mila dilazionabili. Tel. 758.863.

ADIACENZE piazza della Repubblica in stabile recente appartamenti anche liberi 1-2-3 camere cucina bagno mutui e prestiti senza interessi. Gedim 517.[illegible]

AFFARE 518.986 vende zona S. Paolo via Monginevro 2 camere cucina servizio 17 milioni 500 mila dilazioni pagamento.

AFFAIRE 518.986 vende piazza Vittorio 2 alloggi abbinabili di camera e cucina e 2 camere e cucina bagno mutuo e dilazioni.

AFFAIRE 518.986 vende adiacente via Cigna 2 camere cucina cantina bagno ampie facilitazioni di pagamento.

AFFAIRE 518.986 vende libero via Saluzzo angolo corso Vittorio ideale uso ufficio 200 mq terno bagno ascensore dilazioni.

AFFAIRE 518.986 vende via Nizza zona Lingotto ampio 2 camere cucina bagno, 23 milioni 900 mila. Dilazioni pagamento.

AFFAIRE 518.986 vende Grugliasco recente grandioso 2 camere tinello cucinino bagno ampie facilitazioni di pagamento.

AFFARE frazionamento stabile via Pisa adiacente corso Giulio Cesare 2-3-4 camere a partire da 11 milioni. Tel. 531.005.

AFFARONE corso Grosseto 247 appartamento signorile 5° piano liberabile camera tinello cucinino 40 milioni. Tel. 761.459.

ALLOGGI stessa casa in Torino vendo direttamente permutando con casetta o rustico indipendente con terreno max 50 km Torino. Telefonare 651.840 - 850.7409.

ALLOGGIO c. Vercelli libero camera tinello cucinetta bagno rimesso a nuovo vendesi 35 milioni tel. 758.863.

ALLOGGIO libero recente signorile zona Stadio saloncino 2 camere cameretta tinello cucinino servizi dilazioni. Tel. 505.922.

ALLOGGIO libero zona Moncalieri S. Maria camera cucina tinello bagno cantina terzo ascensore vendo privatamente a L. 48 milioni. Tel. ore pasti 011 540.3500.

ALLOGGIO libero (corso Montegrappa): 1 camera tinello cucinino servizi 4° piano con ascensore 49 milioni. Tel. 480.202.

ALLOGGIO libero signorile Barriera Milano: 1 camera tinello tutti servizi, 4° piano con ascensore, 49 milioni. Tel. 480.202.

ALLOGGIO libero Barriera Milano recente camera tinello cucinino bagno volendo box 26 milioni più mutuo tel. 748.723.

ALLOGGIO libero (anche uso ufficio) piano rialzato su piazza angolo via Susa 2 camere tinello servizi Bertelli 548.426.

ALLOGGIO libero signorile c. Traiano: 2 camere tinello cucinino tutti i servizi piano alto. Telefonare Bertelli 548.426.

ALLOGGIO libero signorile (via Bianchi angolo c. Montegrappa): 3 camere tinello servizi, 92 milioni. Bertelli 548.426.

ALLOGGIO libero zona Valentino c. Marconi 5 camere servizi piano rialzato 100 mq, 70 milioni. Telefonare Bertelli 548.426.

ALLOGGIO libero adatto uso ufficio o abitazione via Garibaldi 2 piano 100 mq 70 milioni occasione tel. Bertelli 548.426.

ALLOGGIO libero corso Orbassano (S. Rita) 2 camere tinello cucinino servizi ampio, mutuo dilazioni. Gaiotto 741.3131.

ALLOGGIO libero via Monginevro Strada della Fronda 2 camere cucina servizi box auto. Mutuo, dilazioni. Gaiotto 741.3131.

ALTAMENTE signorili ville a schiera complesso residenziale a 2 km da Rivoli verso Villarbasse. Giardini privati materiali finizioni a scelta di alto livello ufficio vendite in loco. Sig 632.080.

AMPIO via Cibrario appartamento di 4 camere tinello cucinino servizio ripostiglio cantina 84 milioni. Tel. 441.466 - 442.553.

APPARTAMENTO libero signorile recente zona c. Montecucco 150 mq doppi servizi box tel. Studio Bertelli 532.210.

APPARTAMENTO libero vendesi c. Cosenza recente 4 camere cucina servizi box 7° piano mq 160 tel. 674.002 - 325.654.

APPARTAMENTO libero signorile Stadio Comunale: soggiorno 2 camere tinello tutti i servizi. 99 milioni. Telefonare 480.202.

APPARTAMENTO libero zona S. Paolo soggiorno 2 camere cucina servizi giardino condominiale anche uso ufficio. Tel. 505.921.

ARTIGIANO ha ristrutturato ex convento e ne ha ricavato 14 alloggi particolari riscaldamento singolo a 8 km da Chieri direttamente vende. Telefonare 545.626.

ARTIGIANO ha ristrutturato ex convento e ne ha ricavato 14 alloggi particolari riscaldamento singolo a 8 km da Chieri direttamente vende. Telefonare 545.626.

ATTICO Collegno centrale mq. 120 con doppi servizi più mq. 100 terrazzo arredato volendo garage. Tel. 931.19.95 - 938.873.

ATTICO libero adiacenze via Guido Reni salottino camera tinello servizi tel. Studio Labna 549.650.

ATTICO

zona c. Maroncelli libero ristrutturato soggiorno 3 camere cucinotta doppi servizi più 100 mq di terrazzi prezzo affare L. 115 milioni. Tel. 500.559.

AVIGLIANA fronte statale XXV, fabbricato di mq. 3800 più abitazioni e uffici mq 1100, possibilità diverse destinazioni. Terreserena. Tel. 938.873 - 931.19.95 Avigliana.

AZ IMMOBILIARE B vende libero in S. Paolo 3 camere tinello cucinino servizi più posto auto prezzo L. 85 milioni. Tel. 755.659.

AZ IMMOBILIARE C vende libero corso Agnelli 3 camere tinello cucinetta servizi prezzo L. 99 milioni 500 mila. Tel. 755.659.

AZ IMMOBILIARE A vende adiacenze piazza Adriano: ingresso 3 camere cucina bagno ripostiglio cantina, prezzo L. 58 milioni vero affare. Telefonare 755.659.

BARBATANO 741.3051 vende a Borgaro in splendida posizione ampio alloggio libero di 2 camere tinello e servizi.

BARBATANO 741.3051 vende a Collegno vicinanze Villaggio Fiorito alloggi di varie metrature con giardino mutuo S. Paolo.

BARBATANO 741.3051 vende libera ristrutturato in via San Donato camera cucina bagno riscaldamento autonomo.

BARBATANO 741.3051 vende ad Almese villa in splendida e panoramica posizione prezzo interessante possibile mutuo.

BARBATANO 741.3051 vende adiacente corso Racconigi 2 alloggi di camera tinello e servizi possibile mutuo finanziario.

BARRIERA di Milano alloggio di mq. 120 con doppi servizi, 1° piano con portineria. Terreserena 938.873 - 931.19.95.

BARRIERA Milano 3 camere cucina ingresso bagno ripostiglio grande terrazzo cantina soleggiatissimo privato urge vendere con mutuo e dilazioni di pagamento. Orsi immobiliare, tel. 540.220.

BEINASCO libero in casa nuova vendo 2 camere cucina servizi vero affare. Tel. 565.747 ore 9-15.

BONINO Immobiliare vende in Nichelino appartamento lussuoso in villa mq 200 con mansarda giardino privato mq 1000 2 posti auto L. 152 milioni. Tel. 650.3024.

BORGATA PARADISO

libero signorile spazioso piano alto 2 camere tinello cucinino bagno 2 terrazzi 92 milioni volendo box tel. 585.601 Crimea.

BRICHERASIO alloggio libero in nuova costruzione centro paese L. 50 milioni compreso mutuo G.R. vende. Tel. 0121 52.210.

BUTTIGLIERA Alta in villa trifamiliare camera, cucina, servizi, garage, L. 58 milioni 500 mila più 8 milioni mutuo. Terreserena, tel. 938.873 - 931.1995 Avigliana.

BUTTIGLIERA Alta alloggio signorile di camera, salone, cucina, servizi, cantina, volendo garage. Terreserena 938.873.

CARMAGNOLA alloggetto 2 camere servizi in palazzina nuova con giardino arredato cantina 42 milioni tel. 511.373.

CARMAGNOLA libero recente camera tinello cucinino ingresso bagno 32 milioni sufficienti contanti 10 milioni. Tel. 531.927.

CASA 2 alloggi servizi cortile via Roccavione 22 Torino attualmente occupata vendo prezzo interessante. Tel. 864.431.

CASABIANCA libero via Filadelfia appartamento di camera tinello servizi 38 milioni più 5 milioni mutuo. Tel. 531.008.

CASABIANCA libero largo Gottardo recente saloncino due camere cucina servizi posteggio auto 87 milioni. Tel. 531.008.

(continua)

Oro il tuo segno. Preziosa la tua pietra.

AXTRA
Gioiello zodiacale

Il gioiello zodiacale con il tuo segno in rilievo in una raffinata combinazione d'oro bianco, giallo, rosso e la tua pietra preziosa portafortuna. Insieme per un regalo esclusivo.

Nelle migliori gioiellerie.

White ★★ Stars s.r.l.

Vercelli piange la sua voce folk morta a 50 anni

Oggi l'addio al cantante Cesare Filippone Una carriera nata per hobby, tanto successo

VERCELLI — Oggi, alle 15,30, Vercelli darà l'addio a Cesare Filippone, il più [illegible] cantante folk della provincia, stroncato a [illegible] anni da un ictus cerebrale. Con Filippone scompaiono il *Trio dei Celti* e dieci anni di testimonianza sulla mu[illegible] popolare, resa attraverso centinaia di spettacoli in tutta la provincia e tre long-playings.

L'epopea dei «Celti» inco[illegible] nel [illegible]. Si incontrano, in un primo tempo, Cesare Filippone, autista di ambulanze all'ospedale «Sant'Andrea», e Beppe Scarparo, infermiere allo psichiatrico.

I due scoprono di avere in [illegible] la passione per [illegible] sport (Filippone giocava a pallavolo in [illegible] A, nell'Olimpia; Scarparo [illegible] promessa del ciclismo dilettanti) e soprattutto quella per la musica folk. Girano [illegible] osterie, i paesi, le cascine alla ricerca di motivi — quelli [illegible] mondine, ad esempio — che rinfrescano grazie alla loro innata verve musicale. Il gruppo si completa l'anno dopo [illegible] l'arrivo di un [illegible] innamorato della musica popolare bicciolana, Alceo Mantoan, e [illegible] dà un nome: «I Celti».

«I Celti» [illegible] impongono rapidamente all'attenzione di tutta la città, soprattutto grazie [illegible] «Sagra del Riso» che contribu[illegible] a lanciarli in una [illegible]abile edizione del 1972; anche i concerti successivi — soprattutto quelli al «Civico» — sono un trionfo. Per non parlare dei dischi. Il primo vende qualcosa [illegible] 15.000 copie: un record incredibile per [illegible] città [illegible] [illegible] abitanti. In breve [illegible] Vercelli fischietta i motivi dei «Celti»: da *Oh Signur, a Na sera a [illegible] stasion* [illegible] pur cercando di proporre continuamente qualcosa di nuovo, Filippone, Beppe e Alceo vengono continuamente ricondotti, a furor [illegible] richieste, al loro repertorio originario.

[illegible] FILIPPONE

Beppe [illegible] la chitarra del gruppo, Alceo [illegible] fantasista, Cesare Filippone è la voce [illegible] soprattutto l'anima dei [illegible].

L'attività del «Cesare» (in tutta la città [illegible] chiamano semplicemente così) [illegible] poliedrica e vulcanica. Non [illegible] [illegible] neppure un infarto. Filippone continua a far blocco con i «Celti» ma percorre vie alternative, esibendosi in altri complessi [illegible] l'«Anonima folk» e [illegible] «Rabiu[illegible] di Santhià. Egli è, soprattutto, in prima file in tutte [illegible] iniziative benefiche: [illegible] il primo ad aderire [illegible] richiesta di «*La Stampa*» di organizzare un concerto per le vittime dell'ultimo terremoto in Meridione; con Peppino Bolzoni [illegible] quindi un recentissimo disco per la lotta contro il cancro.

Ultimamente stava preparando con [illegible] musicista Gianni Dosio una riedizione dell'«Anonima folk» [illegible] un risdattamento [illegible] vecchie e sinora inedite canzoni vercellesi. [illegible] [illegible] lo ha sorpreso [illegible] una tranquilla mattinata festiva mentre stava andando a riposarsi qualche ora [illegible] montagna. L'ictus cerebrale lo [illegible] colpito domenica mattina: il [illegible] cuore ha cessato di battere alle 4,30 di giovedì notte.

Enrico De Maria

Uccisa per rapina la mondana di Serravalle Scrivia

La borsetta vuota può spiegare il movente

SERRAVALLE SCRIVIA — *Forse Rosaria Locci, la mondana assassinata sul greto del torrente Scrivia, è stata soppressa [illegible] un cliente [illegible] sionale che ha strappato alla vittima una [illegible] [illegible] denaro. E' un particolare del tutto nuovo che può condurre alla scoperta del movente del crimine.*

I carabinieri seguono questa pista senza però trascurare quella che si era prospettata [illegible] un primo tempo, ossia che la donna fosse stata strangolata da un maniaco che l'avrebbe prima colpita al capo con un sasso [illegible] poi soffocata stringendola alla gola.

Ora si [illegible] scoperto che Rosaria Locci quando usciva preferiva portare con sé [illegible] somma di denaro per timore che, lasciandola in casa, qualcuno potesse sottrargliela. Ciò renderebbe probabile il delitto per rapina. La Locci [illegible] come tutte le sere, incontra un cliente che magari conosceva già [illegible] che le era del tutto sconosciuto, si apparta con lui. Questi ad [illegible] tratto le strappa di mano la borsetta, poi [illegible] colpisce e poi la strangola pensando che la donna possa in seguito riconoscerlo [illegible] [illegible] sario.

Il luogo in cui la vittima è stata trovata, sul greto dello Scrivia, [illegible] un punto isolato che le mondane evitano perché troppo pericoloso; quindi si pensa [illegible] ciò che in [illegible] primo tempo [illegible] stato scartato, [illegible] che la Locci sia stata uccisa [illegible] un'altra località e quindi portata sul greto del fiume. E' anche possibile che l'assassino abbia pensato di buttarla in acqua poi, forse disturbato, l'abbia abbandonata in riva

Truffa a Valenza «Abbonatevi alla rivista Vi aiuterò con il fisco»

VALENZA — Vendeva abbonamenti [illegible] riviste fiscali promettendo in cambio «aiuti» in caso [illegible] accertamenti tributari: è un milanese, Quirino Secci, 32 anni, abitante nel capoluogo lombardo in via Venini ??, [illegible] [illegible] Guardia di Finanza subito dopo aver riscosso [illegible] di denaro

Le riviste sono: «Informazioni tributarie» [illegible] «Consulenza fiscale», entrambe distribuite dalla società «Distribuzione rassegne finanziarie [illegible] raccolta pubblicità», [illegible] sede a Milano in via Capolago, alla quale farebbe capo, secondo [illegible] Finanza un'organizzazione [illegible] truffatori.

Le visite [illegible] Quirino Secci erano precedute da telefonate di «raccomandazione»: un inesistente «dottor Murgia», che si qualificava funzionario dell'Intendenza di Finanza di Alessandria o di Torino, sottolineava alle vittime l'opportunità di abbonarsi, in cambio [illegible] agevolazioni in caso [illegible] controllo fiscale.

Le indagini della Guardia [illegible] Finanza [illegible] partite [illegible] analoghi fatti, accaduti nel luglio [illegible]

p. b.

IMPRESA VENDE ALLOGGI
CON MUTUI AGEVOLATI
E PAGAMENTI DILAZIONATI
A BORGARETTO (BEINASCO) via MORO
VICINANZA FIAT MIRAFIORI
SERVIZIO AUTOBUS 41

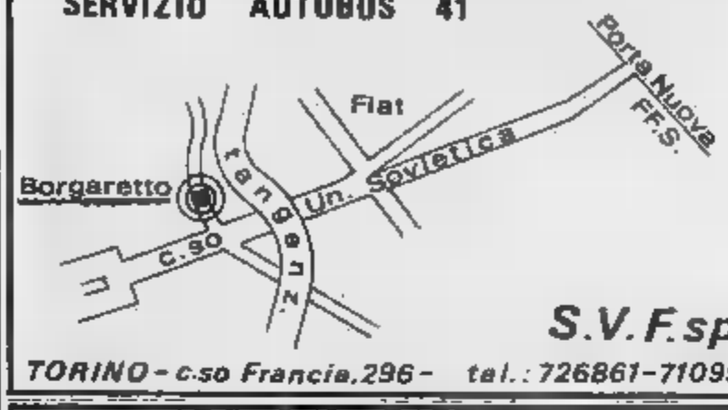

S.V.F. spa
TORINO - c.so Francia, 296 - tel.: 726861-710958

il Fonografo
STEREOFONIA ALTA FEDELTÀ
corso Re Umberto 52
tel. (011) 584613, Torino

RINNOVA L'ESPOSIZIONE
PREZZI ECCEZIONALI!!!
su: Casse acustiche - Registratori - Amplificatori - Sintonizzatori - Giradischi della Canton - Kenwood - JVC - AVID e altre prestigiose marche.

«CASA [illegible] SOFA' E DEL SALOTTO»
[illegible]
F.lli BERGALLO
UNICA [illegible]
Corso [illegible] Cesare 179
Tel. 202.252-3 - Torino
DIVANO [illegible] LETTO GIREVOLE
«SEMPRE PRONTO A TUTTA SCOMPARSA»

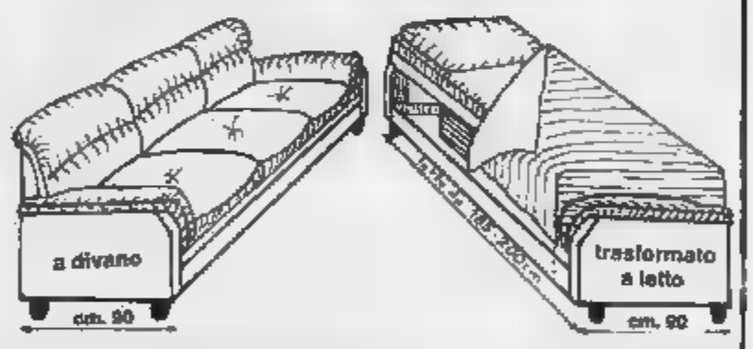

Salone LA STAMPA
Libreria Concessionaria dell'Istituto Poligrafico e Zecca dello Stato
Via Roma, 80 - Telefono 517.958

AGNELLO & GHERRA
IM[illegible]ANTI E ATTRE[illegible]ATURE PER PANIFICI E PASTICCERIE
UN INVITO A TUTTI I FORNAI A VISITARCI NELLA NUOVA SEDE DI
Corso Svizzera 185
[illegible] TORINO — Tel. (011) [illegible]

Alessandria ricorda i 10 anni di Statuto regionale

ALESSANDRIA — Su iniziativa del Comprensorio di Alessandria sono [illegible] pieno svolgimento [illegible] Acqui — dove si concluderanno domani — le manifestazioni celebrative del decennale dello Statuto della Regione Piemonte. Ieri, dopo un incontro con il presidente del Consiglio regionale piemontese Germano Benzi, [illegible] stata inaugurata una mostra [illegible] pittura e scultura.

Oggi alle [illegible] incontro [illegible] Palazzo Robellini con lo scrittore Marcello Venturi che vive [illegible] Molare nell'Ovadese [illegible] [illegible] recente ha vinto il «Premio Stresa» con [illegible] volume «*Sconfitti sul campo*»; alle 21 concerto al Teatro Garibaldi della corale «Città di Acqui» e del corpo bandistico acquese.

Stamane, invece, una tavola rotonda [illegible] [illegible] partecipazione di tecnici ed esperti ha permesso di discutere sul problema dell'inquinamento del fiume Bormida. Domani alle 10, sempre [illegible] Palazzo Robellini, si avrà un incontro con i rappresentanti dei Comuni [illegible] Comunità montana chiamati a discutere sulla «Comunità [illegible] [illegible] Acqui come polmone verde». [illegible] c.

Monumento a sette partigiani impiccati dai nazi-fascisti

Sarà costruito [illegible] Olbicella, per ricordare l'esecuzione nel 1944

OVADA — A fianco della chiesa di Olbicella, dove, nell'ottobre 1944, [illegible] conclusione di un rastrellamento nazifascista vennero impiccati sette partigiani, sarà costruito un monumento. Lo ha confermato il presidente dell'amministrazione provinciale [illegible] Alessandria, Angelo Rossa, nel corso della grandiosa manifestazione che, [illegible] tutti gli anni, si è ripetuta in occasione del trentottesimo anniversario.

Il Consiglio provinciale ha già disposto per [illegible] relativo finanziamento e il progetto è già stato redatto. Questo nuo[illegible] monumento [illegible] un altro punto [illegible] riferimento delle vicende vissute nell'Appennino ligure-piemontese durante la guerra [illegible] liberazione. Già tanto sangue era stato versato nella primavera del 1944 alla Benedicta, al Turchino, [illegible] Voltaggio, a Masone, [illegible] e i nazifascisti [illegible] erano illusi [illegible] poter annientare le formazioni partigiane dislocate su queste montagne per poi passare a quelle delle Langhe e delle altre valli piemontesi.

Furono battaglie tremende quelle vissute in queste zone nei primi giorni dell'ottobre '44, con cascine [illegible] borghi saccheggiati ed incendiati, ma costellate anche di significativi episodi che vanno da quello dei due partigiani che sul tetto di una corriera carica di compagni affrontarono la colonna tedesca [illegible] permisero a quasi tutti di mettersi in salvo, [illegible] quello di «Pancho» che sputò in faccia all'ufficiale tedesco che gl'imponeva [illegible] cappio per impiccarlo, [illegible] quello di Domenico Lanza («Mingo») che morì affrontando con due bombe [illegible] mano [illegible] lunga fila di automezzi tedeschi; per il suo gesto meritò addirittura l'onore delle armi dei nemici [illegible] la divisione ligure-piemontese assunse [illegible] quel giorno il suo nome.

r. b.

Bianchi, allievo di Picasso dà il nome al liceo di Cuneo

CUNEO — *(g. d. m.)* Oggi pomeriggio alle 17 avrà luogo la cerimonia per l'intitolazione ufficiale [illegible] pittore Ego Bianchi del Liceo Artistico di Cuneo. Nell'occasione verrà anche inaugurata la mostra permanente di disegni opera dell'artista che la moglie Dada, anch'essa affermata pittrice [illegible] ceramista, ha donato all'Istituto.

Ego Bianchi che ebbe i primi successi a Torino, Milano e in Francia dove conobbe e fu allievo [illegible] Picasso [illegible] Chagall si stabilì a Cuneo nel [illegible] facendosi apprezzare per [illegible] pitture [illegible] soprattutto per ceramiche [illegible] le quali vinse [illegible] [illegible] il premio nazionale della Biennale di Vicenza. L'artista morì immaturamente all'inizio del [illegible] [illegible] vigilia di una importante «personale» [illegible] Milano.

L'intitolazione [illegible] suo [illegible] del Liceo Artistico vuole essere il riconoscimento della città all'artista [illegible] all'uomo Ego Bianchi a quasi ventisette anni [illegible] scomparsa.

Guido Gozzano torna nella casa romantica di «Nonna Speranza»

A Belgirate, nel centenario della nascita del poeta, verrà assegnato il «Premio nazionale di poesia» - La cerimonia a Villa Carlotta, ora trasformata in un grande albergo

BELGIRATE — La suggestiva località sulla sponda sud-occidentale del Lago Maggiore, che Guido Gozzano, il più rappresentativo dei poeti crepuscolari, rese famosa ambientandovi una delle più note composizioni — *L'amica nonna Speranza* —, ha dedicato un premio al suo cantore nell'imminenza del centenario della nascita. Domenica 31 ottobre sarà infatti assegnato a Villa Carlotta (la stessa che racchiuse i sogni delle giovinette gozzaniane, ora famoso albergo) il «Premio nazionale di poesia».

«*Non è un caso di appropriazione indebita* — dice lo scrittore Gianfranco Lazzaro, uno dei promotori dell'iniziativa — *Belgirate celebra il centenario della nascita di Guido Gozzano. Nei primi anni del Novecento, infatti, il poeta vi soggiornò più volte, ospite di amici lombardi. Inoltre, da molti anni, nella nota località verbanese opera un cenacolo culturale intitolato a Guido Gozzano, presieduto dal professor Pietro Prini, docente di filosofia all'Università di Roma, che di Belgirate è originario*».

Così, dopo Stresa, che sei anni or sono istituì con successo un premio letterario di narrativa, anche la «Belgirate tranquilla» del poeta di Agliè lega il proprio nome ad una iniziativa culturale di prestigio.

Composta da Giorgio B. Squarotti, Piero Bianucci, Livio Caputo, Carlo Della Corte, Renato Giuntini, Gianfranco Lazzaro, Pietro Prini, Ugo Ronfani, Marcello Staglieno, la giuria del premio, fra le molte composizioni ricevute, ha ritenuto di particolare validità quelle di Josué Antonio Capo, Franco Esposito, Vincenzo Santoro, Dante Strona, Antonio Chiarelotto, Dagoberto Lesmes, Gilda Musa. Tredici, inoltre, sono i concorrenti che hanno meritato la segnalazione.

IL

La cerimonia della consegna del premio avrà luogo nel corso di una conferenza sul tema «*Guido Gozzano e la poesia del Novecento*», tenuta da Bianucci, Ronfani, Staglieno. Nel corso della conferenza, Piero Bianucci presenterà, inoltre, il nuovo libro dello scrittore verbanese Gianfranco Lazzaro *La castrazione ed altri racconti*, dalle vicende ambientate sul Lago Maggiore ed i cui personaggi sono «*personaggi della vecchia civiltà contadina: alpigiani, barcaioli, sovversivi*». Dello stesso autore, l'anno scorso era uscito il romanzo «*Berto*», una storia partigiana, sempre ambientata sul Lago Maggiore, che la critica aveva definito «*uno tra i migliori romanzi della scorsa annata letteraria*».

Le manifestazioni per il centenario della nascita di Guido Gozzano, che inizieranno con la consegna del premio di poesia, sono promosse dalla Pro Belgirate, con il patrocinio dell'amministrazione comunale locale e della Regione Piemonte.

Audenzio Martinazzi

Alba, il giornale dei Paolini non è «profeta in patria»

Il Piemonte è solo terzo nella lettura di «Famiglia Cristiana» - Un milione e 200 mila copie in media vendute la settimana - I dati

Famiglia Cristiana, *settimanale cattolico di Alba di ampio respiro nazionale, è certamente tra i periodici a più elevata diffusione nel nostro Paese. Il recente fascicolo di «Notizie» distribuito da Ads (Accertamenti Diffusione Stampa) di Milano ci permette di guardare dentro alle cifre della diffusione del settimanale in esame, tracciando una sorta di geografia della sua presenza nelle varie regioni e province italiane.*

Famiglia Cristiana *nel 1981 ha registrato una diffusione media di 1.208.390 copie alla settimana. Le regioni in cui la diffusione è stata più elevata sono la Lombardia (32,44 per cento della diffusione complessiva), il Veneto (16,81 per cento) e il Piemonte (10,23 per cento). Seguono con buone quote due regioni rosse, l'Emilia Romagna (6,54 per cento della diffusione nazionale) e la Toscana (6,19 per cento).*

Passiamo alla scala provinciale, per individuare le province con la più elevata diffusione di Famiglia Cristiana. *Sono in testa le province di Milano (11,08 per cento), Bergamo (5,04 per cento), Como (4,07 per cento), Torino (3,76 per cento), Varese (3,72 per cento), Vicenza (3,43 per cento), Verona (3,35 per cento), Padova (3,00 per cento).*

Come si è visto, il peso del Piemonte sul totale della diffusione di Famiglia Cristiana *è pari al 10,23 per cento, quello della provincia di Torino del 3,76%. Ed ecco il peso delle altre province piemontesi: Novara 1,75 per cento della diffusione nazionale, Cuneo 1,74 per cento, Vercelli 1,38 per cento, Alessandria 0,98 per cento, Asti 0,62 per cento.*

E' il caso di rilevare, per concludere, che la provincia di Roma ha un peso solo del 2,63 per cento sul totale delle vendite di Famiglia Cristiana.

Carlo Beltrame

Presentato il ponte Napoleone

DOMODOSSOLA — Nuova opera stradale nel settore svizzero del Sempione: ieri mattina è stato presentato alla stampa il «ponte Napoleone», che è in corso di costruzione a Briga, all'inizio della strada che valica.

L'opera ricorda l'imperatore francese che all'inizio dell'800 migliorò notevolmente la viabilità del Sempione, che, contrariamente all'opinione comune, non vi transitò mai persona. La costruzione del nuovo viadotto (che è lungo metri) costerà 5 milioni franchi.

Franco Cavallito partecipa al dolore della signora Rinuccia per la dipartita del carissimo amico e collega

Giovanni Gastaldi

— Torino, 22 ottobre 1982.

Finozzi
Guido Bovo
Francesco Tabacchi
Giuseppe Biffino
Riccardo Dal Ben

la scomparsa del loro collega e amico

Giovanni

— Torino, 22 ottobre

Elena e Giuseppe Maggiora partecipano al dolore per la scomparsa dell'amico

Giovanni Gastaldi

— Rivoli, 22 ottobre 1982.

e sono affettuosamente vicini a Madrina per la prematura scomparsa di zio

Giovanni Gastaldi

— Torino, 22 ottobre 1982

La Ditta Fratelli Barovero, Cebora e Milleoidici partecipano al dolore per la perdita dell'indimenticabile amico

Giovanni Gastaldi

— Torino, 22 ottobre 1982.

E' mancata

Rosa Torazza ved. Tomatis

di anni 58

Addolorati lo annunciano i figli Franco la moglie Laura Testa, Sergio con la moglie Magda Durando, Mario con la moglie Maria Teresa Rocca e parenti tutti. Il funerale si svolgerà nella chiesa Collegiata di Carmagnola sabato 23 c.m. partendo via Dante 27 alle ore 15,30.

— Carmagnola, 23 ottobre.

Assunta e Beppe Durando partecipano al dolore del genero Sergio per la perdita della MAMMA.

Le Impiegate Tomatis-Durando partecipano al lutto del reggiore.

Partecipa al lutto il Gruppo Anziani Municipio di Torino.

Le famiglie Gioda, Appendino e tenghe partecipano al dolore della famiglia Tomatis.

E' mancato ai suoi cari

Giuseppe Gallina (Giulio)

Addolorati lo annunciano: la moglie Teresa, il figlio Carlo, la lia, il nipote Gianpiero e parenti. Funerali in San Benigno oggi 23 ottobre alle ore 15,30 nella chiesa di Santa Croce. Pullman in partenza da Torino, Aquila 23, alle ore 14,30 per San Benigno.

— San Benigno C.se, ottobre

Cecilia, Tanda e Piero partecipano commossi al dolore della famiglia.

E' mancato

Carmelo Fantò (Carlo)

anni 61

Lo annunciano la madre la moglie i figlia col marito Giampiero Ollino. Funerali oggi 23 ore 14,30 parrocchia Pozzo Strada. La presente è partecipazione e ringraziamento

— Torino, 22 ottobre 1982

Partecipano sentitamente al lutto le famiglie Ollino, Scarsi, Severo.

Direzione e Personale della di Risparmio di Torino partecipano al dolore della Lucia Fantò per il decesso del padre

Carmelo Fantò

— Torino, 22 ottobre 1982.

La mamma Camilla e sorella Giuseppina e Maria con i rispettivi mariti e figli partecipano al dolore del figlio e fratello Piero per la perdita di

Carlo Proglio

— Torino, 23 1982

La F.A.P.A. partecipa al dolore congiunti di

Carlo Proglio

— Torino, 22 ottobre 1982.

La famiglia Faiciano partecipa commossa al dolore per l'immatura scomparsa di CARLO.

E' mancata ai suoi cari

Mary Raviolo ved. Montecucco

danno il doloroso annuncio: le figlie Albina, Maddalena e famiglie, parenti tutti. Funerali in Rivoli oggi corrente, ore 14, partendo da corso Susa 6.

— , 23 ottobre 1982.

Tragicamente è

Aldo Goffi

Lo annunciano i famigliari tutti. Funerali lunedì 25 ore 8,45 parrocchia Murialdo.

— Torino, 21 ottobre 1982.

I famigliari annunciano l'improvvisa scomparsa di

Emilio Lepre

maestro e direttore d'orchestra

— Imperia, 21 re 1982

La Direzione della Standex Internazionale Srl partecipa con vivo cordoglio al lutto della famiglia per la scomparsa del

comm. Vincenzo Cigala

— Milano, 22 ottobre 1982.

I Consiglieri il della 7ª Circoscrizione partecipano vivo cordoglio al dolore del loro presidente per la scomparsa del padre

Dino Alfieri

— Torino, ottobre 1982.

I funerali avvenuti la scomparsa di:

Giacomo Spirito Rovera

la moglie Sestonea, figlia Caterina, il genero Adriano Maestri, l'adorato nipote Angelo e parenti tutti. Le care spoglie riposano nel di San Francesco al Campo.

— Torino, 23 ottobre 1982.

La famiglia Gisi prende parte al dolore della famiglia re per la scomparsa di

Giovanni Baloire

— Rivoli, 22 ottobre 1982.

Cristianamente è

Luigi

Lo na la moglie Lucia, il figlio Carlo, cognate e nipoti. Funerali in Preforno oggi ore 15.

— Prafornio, 23 ottobre 1982

Direzione e personale della Cassa di Risparmio di Torino partecipano al dolore del sig. Carlo Becchis per il decesso del padre

Luigi Becchis

— Torino, 22 ottobre

si uniscono al dolore i colleghi:
Renato Abbate
Silvana Aculo
Maria Ariano
Antonio Amato
Balbo
Ferdinando Braida
Giampaolo Bigotti
Filippo Bandieri
Renato Diana
Giuseppe La Fiora
Licata
Loreggia
Martinotti
Massoglio
Margherita Oggero
Carmen Pagella
Elio Ravera
Lucia Tempo
Piergiorgio Zorzin
Maddalena Cortellino
Luisa Testa
Giorgio Casalis
Bruno Citti
Erasmo Ciulla
Margherita Galliano
Claudio Gnesutta
Gianni Iuculano
Giorgio Giordani
Carmela Grieco
Luisella Terresi
Silvia Ferrato
Teresa Ferraris
Francesco Rena
Paola Cazzulo
Alessandro Bertolin
Florenza Zanon
Antonio Presutto

— Torino, 22 ottobre .

Il Giusto vivrà della fede
Rom. 1, 17

Bartolomeo Boasso

di anni 57

Profondamente addolorati lo annuncia la moglie Margherita Accossato, i figli e Massimo, il fratello Giovanni, cognate, cognati, zie, zii, nipoti e parenti tutti. I funerali sabato alle 14,30 partendo dall'abitazione Sestriere 15 (Borgo S. Pietro). La presente ti partecipazione e ringraziamento

— Moncalieri, 22 ottobre

Il fratello Giovanni con i nipoti Annamaria, Ivan, Sergio, Stefano partecipano al lutto.

Angosciati partecipano al dolore i cognati Gina Dina Bosticco; Luciano Accossato e famiglia; Vittorina e Vittorio Balla e famiglia.

La famiglia Bartolomeo Corona partecipa e.

Famiglia Miglioli partecipano familiari.

Partecipano al dolore per la perdita del caro BARTOLO le famiglie
Gaspare Baracco
Luciano Boccardo
Giuseppe Garis
Giuliano Gianotti
Giuseppe Kanevorf
Stefano Mascarello
Merighi
Ferdinando Miaggia
Flavio Rasso

Mariuccia e Andrea Canepa partecipano al dolore della famiglia Boasso

Balla e famiglia partecipano di Massimo e suoi familiari

Gianni partecipano al lutto.

Cristianamente è

Clotilde Pons ved.

anni 93

Lo annunciano il figlio o, nuore, nipoti, pronipoti e parenti tutti. Funerali sabato 23 corrente ore 16 partendo dall'abitazione via Juvarra 3. La presente è partecipazione e ringraziamento.

— Nichelino, 22 ottobre

E' mancato

Giuliano Bambini

Lo annunciano la moglie , la figlia Valentina, , la sorella e parenti tutti. Funerali il g. 25 alle 8,45 nella cappella dell'ospedale Molinette (via Santena 5). La presente è partecipazione e ringraziamento.

— Torino, 21 ottobre 1982.

La famiglia s Tesi partecipano al grave lutto.

mancata

Orsolina ved. Berardo

Addolorati l'annunciano il figlio Franco con la moglie Mariuccia, parenti tutti. Funerali oggi a Druento 9,30 Piccola Casa Riposo. Un particolare ringraziamento suore e personale di servizio.

— Druento, 22 ottobre 1982.

E' mancato all'affetto dei suoi cari il

cav. Rocco Sforza

Lo annunciano la moglie Michelina, i figli, generi, nuora, nipoti, parenti tutti. Un particolare ringraziamento dott. Caterina Grosso e dott. Raimondo Sa per la prodiga assistenza. Funerali sabato ore 14,30, v. 18. La presente è partecipazione e ringraziamento.

— Torino, ottobre 1982.

Partecipano dolore della famiglia Sforza la famiglia: Danzero, Trinchero e F. Stella.

La cognata e famiglia Sauro affettuosamente partecipano.

I Consigli amministrazione, Dirigenti, Impiegati ed Agenti di tutti gli Istituti prendono viva parte al lutto moglie e dei familiari per la tragica scomparsa di

Antonio Pedio

valoroso e stimato agente e collega che per tanti anni ha offerto con dedizione sua apprezzata collaborazione all'Istituto di Torino, ricordandone le elevate doti di onestà. I funerali avranno luogo sabato ottobre 1982 alle ore 10 presso la parrocchia Patrocinio S. Giuseppe via Balardi 6, Torino.

— Torino, 22 ottobre 1982.

I fratelli Giorgio e Gianmarco Calleri prendono parte all'immenso dolore famiglia

D'Alleo e Pedio

per il vile e barbaro assassinio dei loro congiunti perpetrato fredezza ed esprimono loro incondizionata ed umana solidarietà.

— Torino, 22 ottobre 1982.

Gli Amici del San P Moncalieri, partecipano al lutto famiglie per la scomparsa di

Sebastiano D'Alleo Pedio

— Moncalieri, 22 ottobre 1982.

E' mancato il

dott. Guglielmo Chiera

anni

Lo annunciano la moglie Caterina Comino, i figli Piergiorgio, Alessandra, Giovanna, Francesca, la mamma, il suocero, cognati, cugini, parenti tutti. I funerali in Piemonte domenica ottobre alle ore 15 dall'abitazione dell'estinto Largo Roma 5 quindi la salma verrà tumulata in Fossano.

— Limone, 22 ottobre 1982.

Il Consiglio d'Amministrazione dell'A Autonoma di Limone Piemonte partecipa al dolore dei familiari perdita

dott. Guglielmo Chiera

— Limone Piemonte, ottobre .

Il Consiglio Associazione di farmacia di Cuneo sentitamente partecipa al decesso del suo consigliere

dottor Memo Chiera

— Cuneo, 1982.

E' mancata l'anima buona di

Giovanni Tonelli

di anni 78

Benemerito donatore di sangue

Lo con dolore: la moglie Matilde Ramello, cognati, cognate, nipoti, cugini, parenti tutti. I funerali avranno luogo sabato 23 ottobre, alle ore 15,30, parrocchia San Pietro di Cherasco.

— Cherasco, ottobre .

ANNIVERSARI

1980 1982

Alma Voglino Patuzzi

I suoi cari ricordano preghiera. Messa 24 ottobre 11,30 cappella Salesiani Crocetta.

1981 1982

Olga Chiatellino in Gho

Sempre viva nel ricordo dei tuoi cari. Santa messa S. Alfonso 25-10 ore 18,15.

primo anniversario della di

Mariuccia De Bellis ved.

con immutato dolore tue sorelle, gnati, nipoti e parenti li ricordano. Messa 25 corrente ore parrocchia Sacro Cuore di .

— Torino, 23 ottobre 1982.

1977

dott. Giovanni Ferrero

Sempre ricordato affetto e rimpianto

1974 1982

Zamariola

Costante ricordo, infinito rimpianto.

1977 1982

dott. Giuseppe Lovera

Radiologo

Sempre amato. M. oggi ore 16,30 v. Spoleto 12.

primo anniversario della scomparsa

Massimo Forrola

famiglia lo ricorda infinito rimpianto.

— Torino, 1982.

1975

dott. prof. Piero Margara

Un ricordo, una preghiera. Tua moglie.

cav. Pietro Gregorio

Nel cuore dei con immeritato e infinito rimpianto.

— Bordighera, 23 ottobre 1982.

1975 1982

Dario Sosso

Immenso il vuoto, struggente il rimpianto. Santa Messa sabato 23 ottobre 18 parrocchia San Giorgio.

ARIETE (21 marzo - 20 aprile)

Belle novità per i nati in marzo. La routine dell'Ariete ■ aprile è come atrofizzata e forse richiede qualche sacrificio in amore ■ qualche rinuncia nelle attività, mentre si verificano inclinazioni strane ed esibizionistiche sul piano intellettuale, con mete nebulose.

TORO (21 aprile - 20 maggio)

I nati in aprile soffrono per la mancanza di acquisizioni sociali e per la poca rispondenza del partner ai loro problemi. I nati in maggio corrono ancora il rischio di commettere degli errori ■ ■■■■ di un comportamento superficiale ■ di pagarne le conseguenze.

GEMELLI (21 maggio - 20 giugno)

Tendenze morbose ed esibizionistiche con accentuato nervosismo. L'agitazione, però, non vieta l'arrivo di una buona notizia in campo sociale ■ professionale, né il positivo concretizzarsi ■ molte situazioni eventualmente incerte.

CANCRO (21 giugno - ■ luglio

Se gli amici deludono e se la routine presenta qualche ostacolo per il Cancro di luglio, fatta ancora eccezione per i nati il 6-7-8 che realizzano molti desideri, ■■■ per iniziare per il Cancro di giugno un periodo felice in amore, perché i suoi sentimenti sono corrisposti e perché il partner offre sicurezza

OROSCOPO DELLA SETTIMANA di OLGA ZONCA

Scorpione, in amore è il tuo momento...

LEONE (23 luglio - 23 agosto)

Settimana anche troppo animata, con esibizionismo ■ originalità che gratificano l'orgoglio di molti Leoni, ma che possono mettere in seria crisi una precaria situazione dei nati l'8-9 agosto che sottovalutano persone e circostanze negative e che non si adattano alle circostanze in quanto tendono piuttosto ■ dominarle.

VERGINE (24 agosto - 23 settembre)

La sfera sentimentale serena non placa l'agitazione nervosa della Vergine che, più morbosa del solito, non riesce ■ vedere chiaro nei suoi sentimenti. Un personaggio di prestigio potrebbe aiutare i nati l'8-9 settembre ■ raggiungere quanto si prefiggono.

BILANCIA (24 settembre - 23 ottobre)

Settimana piacevolmente animata per la Bilancia di settembre. Per i nati in ottobre è probabile una bella notizia, ma è possibile che l'amore, per quanto corrisposto, imponga qualche sacrificio. Meglio adattarvisi, senza lasciarsi andare ■ pensieri nebulosi e cercando, ■■■ la buona volontà che non manca, di risolvere in fretta una situazione gravosa.

SCORPIONE (24 ottobre - 23 nov.)

Se da tempo i nati nel Segno realizzano molti desideri ■ molte speranze ■■■ autentici colpi ■■ fortuna, adesso è arrivato il momento magico in amore. I nuovi incontri ■ i ritorni di fiamma riguardano in questa settimana lo Scorpione di ottobre, ma tutti, ben presto, avranno l'opportunità di vivere una bellissima storia.

SAGITTARIO (24 novembre - 22 dic.)

Novità impensate per i nati in novembre. Attività e rapporti sociali o sentimentali non presentano ostacoli, ma il Sagittario ■■ dicembre non ha le idee chiare su quello che vuole ■ disperde le energie con l'esibizionismo. Ciò non toglie che i nati il 18 si dedichino anche — ■ soprattutto — ad imprese di successo.

CAPRICORNO (23 ■c: - ■■ gennaio)

Serenità sentimentale per i nati in dicembre. Possibilità di farsi valere, con l'appoggio di persone influenti, per i nati in gennaio, che però si lasciano mettere in crisi da una maldicenza. Ciò nonostante, sono previste ore molto piacevoli in compagnia di persone simpatiche.

ACQUARIO (21 genn. - 19 febbraio)

Delusioni di cuore per i nati nei primi quattro giorni del Segno, ma momenti di euforia per tutti, forse a ■■■■ di una bella novità sul lavoro. Buoni rapporti con gli altri e azioni risolute, suggerite da equilibrio interiore tra intuito e comprensione logica. Soltanto i nati ■ 5-6-7 febbraio mancano stranamente di senso sociale e spendono male il loro denaro.

PESCI (20 febbraio - 20 marzo)

Se i Pesci di marzo sono nervosi ■ più caotici del solito nelle loro idee ■ nelle loro azioni, ■■ nati il 5-6-7 viene offerta la possibilità di afferrare la fortuna in molti campi. Felicità in amore anche per i Pesci di febbraio che sfoggiano talento artistico o, per lo meno, estremo buon gusto.

Influssi lunari

Se i Pianeti lenti (Plutone, Nettuno, Urano) possono influenzare intere annate, se i Pianeti semilenti (Saturno ■ Giove) fanno sentire i loro influssi nell'arco di un mese, se i Pianeti veloci (Marte, Venere e Mercurio) agiscono nell'arco ■ una settimana o poco più, ■ capricciosa, velocissima Luna limita ■ sua suggestione a poche ore, ma può spingere gli uomini ad azioni... appunto lunatiche. Vediamo dunque la sua collocazione nello Zodiaco, giorno per giorno ■ consideriamo le conseguenze.

■■■■■ ■■ — La Luna transita da 8° a 19° in **Capricorno**: ogni nato tra il 30 dicembre e il 10 gennaio sente di avere vent'anni ■ finalmente vive una giornata all'insegna ■■■ spensieratezza. Il **Toro** nato tra il 27 aprile e il 9 maggio organizza ■■ weekend ■ contatto della natura e vive ■■■■ ■■■ felici sul piano sensoriale; ■ **Vergine** nata tra il 31 agosto e l'11 settembre ■ concentra con successo su realizzazioni pratiche. Non riesce, invece, ■■ organizzare idee e propositi il **Cancro** nato tra il 28 giugno ■ il 10 luglio che ■ lascia sopraffare da una ipersensibilità fuori luogo. L'**Ariete** nato tra il 29 ■■■■■ e il 9 aprile si fa trascinare dall'impulsività ■ incrina un rapporto d'amicizia; ■ **Bilancia** nata tra il 30 settembre ■ l'11 ottobre perde il proverbiale equilibrio ■ medita irrealizzabili vendette.

DOMENICA 24 — La Luna transita in **Capricorno** da 19° in poi: sono i nati dopo il 10 gennaio a sentirsi spensierati e a ritrovare la gioia ■ vivere. Il **Toro** nato dopo il 9 maggio ■ ■■■■■ ■■■ ■■■ congeniali a peccati di gola per compensare una delusione di cuore. La **Vergine** ■■■ dopo l'11 ■■■■■■■ si comporta ■■■ franchezza ■ instaura ottimi rapporti ■■■ gli altri. Il **Cancro** nato dopo il 10 luglio si irrigidisce contro ■ sollecitazioni della tenerezza e ■■■■■■ atteggiamenti cinici. L'**Ariete** nato dopo il 9 aprile si atteggia ■ scettico e perde quegli slanci che lo rendono simpatico; ■ **Bilancia** ■■■ dopo l'11 ottobre si accorge che immaginazione e sesso sono in conflitto.

LUNEDI' 25 — La Luna transita in **Acquario** fino a 13°: ■■■ fortuna improvvisa e irrazionale galvanizza l'**Acquario** nato prima del 4 febbraio; l'intuito e la comprensione logica regalano un certo equilibrio ai ■■■■■ nati prima del 4 giugno; l'operare risoluto suscita negli ■■■ l'ammirazione per ■ **Bilancia** nata prima ■■■ 6 ottobre. La mancanza di ■■■■ ■ di diplomazia incrina i rapporti sentimentali del ■■■■■ nato prima del 6 agosto; i morsi ■■■■ gelosia fanno soffrire il **Toro** nato prima del 4 maggio; la possessività e diffidenza fanno compiere azioni da agente segreto allo **Scorpione** nato prima del 6 novembre.

MARTEDI' ■■ — La **Luna** transita in **Acquario** da 13° a 25°: ■■■■ i nati tra il 3 ■ il 14 febbraio ad influenzare il prossimo con vivacità ■ spirito. I ■■■■■■ nati tra il 3 e il 15 giugno galvanizzano gli amici con la loro pirotecnica intelligenza; la **Bilancia** ■■■■ tra il ■ e il 12 ottobre converte qualcuno alle ■■■ idee con tatto e diplomazia. Scompare, invece, ■■■ ■■■■■■ nato tra il 5 e il 12 agosto, ogni parvenza di savoir faire e i rapporti con gli altri ■ fanno difficili. Il ■■■■■ nato tra il 3 e il 15 maggio ■■ una crisi di malcontento e si rode il fegato; lo **Scorpione** nato tra il 4 ■ il 18 novembre ■■■■■ di ■■■■■ ■■■■■■ ■ cavilla sul comportamento altrui.

MERCOLEDI' 27 — La Luna transita da 25° in **Acquario** a ■■ in **Pesci**. Su di giri i nati tra il 14 ■ il 28 febbraio: l'**Acquario** sente di amare il prossimo, i **Pesci** fanno sogni premonitori. I ■■■■■■ nati dopo il ■■ giugno e la ■■■■■■■ nata dopo il 18 ottobre, intimamente coerenti, agiscono con ■■■■■ della responsabilità e ottengono una gratificazione nella ■■■■ sociale. Il **Cancro** di giugno ■ lo **Scorpione** di ottobre sono in stato di ■■■■■■■■■■■ per una ■■■■■ conquista in campo sentimentale. Depressi e di pessimo umore i nati tra il ■■ e il 31 agosto: il

La Luna dice che...

Leone si sente incompreso e la **Vergine** non riesce a concretare le proprie aspirazioni.

GIOVEDI' 28 — La **Luna** transita da 8° a 20° in **Pesci**: i ■■■ nei primi dieci giorni di marzo, emotivi ■ geniali, afferrano la fortuna in modo eterodosso. Il **Cancro** nato tra il 28 giugno e l'11 luglio ■ adatta ■■ un nuovo ambiente in modo duttile ■ dinamico; lo **Scorpione** nato tra il ■■ ottobre e il 12 novembre vive felicemente una giornata ricca di sorprese e priva di con■■■. La **Vergine** nata ■■ la fine ■ agosto e il 12 ■■■■■■■ si urta con qualcuno e si sente disorientata. I ■■■■■■ nati tra la fine ■ maggio e il 10 giugno e il **Sagittario** nato ■■ la fine ■ novembre ■ il 12 gennaio incontrano difficoltà in campo sociale ■ ■ ■■■■■■■ andare ad ■■■ crisi di cattivo umore.

VENERDI' 29 — La **Luna** transita da 20° in **Pesci** ■ 4° in **Ariete**. I più euforici dello Zodiaco ■■■■ i nati tra il 10 ■ il 25 marzo; i **Pesci** si sentono appagati nel loro romanticismo, l'**Ariete** è in stato ■ esaltazione per un nuovo interesse. Il **Cancro** nato dopo l'11 luglio gode di ■■■ vita intima esuberante. Il **Leone** nato prima del 27 luglio ha idee lungimiranti; il **Sagittario** nato prima del 27 novembre afferra un'occasione con sensibilità impulsiva. Irrequietudini e malesseri colgono i nati tra il 12 ■ il 30 settembre: ■ **Vergine** ■ lascia condizionare ■■■ bizzarri rimorsi, la ■■■■■■ da depressione ■■■■■■■

Il segno favorito

La **Bilancia**, soddisfatta soltanto quando ogni cosa viene caratterizzata da armonia, in questa settimana non ■ deve proprio lamentare. Venere, uscendo dal Segno, lascia alla **Bilancia** la gioia di aver instaurato un sereno rapporto sentimentale e ■■■■■■ ■ ■■■■■■■ dovrebbe vivere tranquillamente ■ bella storia non troppo passionale, ma raffinata, elegante e soprattutto approvata dalla ragione. Mercurio transita ancora nel Segno ■ consente di appianare le eventuali difficoltà sociali ■ professionali e di raggiungere il successo, magari accettando saggi compromessi. L'accordo ■■■■ colleghi od amici è totale e ■■■■ bella notizia ■ probabile per i nati tra il 4 ■ il 14 ottobre. Inoltre, una volontà forse poco appariscente ma inattaccabile spinge i nati nel Segno ■ comportamenti precisi, per raggiungere degli scopi ben definiti.

Per la **Bilancia** di settembre la settimana potrebbe ■■■■■■ caratterizzata da ■■■■■■■■■■ positiva ■ da piacevoli incontri. Per i nati in ottobre è la fantasia che diventa esuberante ■ che rende disponibili a ■■■■■ romantiche imprese, naturalmente quiete ■ prive di quelle forti scosse che la **Bilancia** non gradirebbe.

Il segno in difficoltà

Le ■■■■ non vanno troppo bene per il **Capricorno**. Pratico, deciso ■ ambizioso sente in bocca l'amaro ■ un rapporto sentimentale che, nell'ultimo periodo, non lo ■■ soddisfatto, si arrovella per le defezioni di un amico e incontra continui piccoli ostacoli, sul cammino professionale, che gli tolgono anche ■ gusto della lotta. Se è vero che il **Capricorno** ■■■■ conquistare le ■■■■ ed è molto paziente nelle attese, ■ altrettanto ■■■■ che i piccoli inconvenienti lo irritano perché è malato di perfezionismo. Meglio allora non lasciarsi prendere dallo sconforto per ■■■■ novità irrilevanti, ma piuttosto conservare quella visione precisa della realtà che, peraltro, ■ parte del bagaglio capricorniano. Sarebbe bene lottare soprattutto contro ■ pessimismo, specialmente per i nati intorno ■■ 17 gennaio che si trovano, ■■ un po' di tempo, immersi in una crisi di tipo esistenziale.

Consigli

■■■■■ — Venere, nella prossima settimana, entra in **Scorpione** e accende la passionalità dei nati in questo Segno vulcanico ■■■ stanno per vivere una splendida storia d'amore. Sono i nati in ottobre ad influocarsi per primi, mentre ■ ■■■■■■■■ degli ultimi gradi ad assaporare gioie sentimentali più raffinate. Continuano a vivere ■ serenità un rapporto nato ■■ poco tempo il distratto **Acquario** ■ febbraio e i bizzarri **Gemelli** di maggio, mentre sono in vista di dispiaceri ■ cuore che feriscono ■ costruita sensibilità dell'**Acquario** di gennaio e l'orgoglio del **Leone** di luglio. Il **Toro** di aprile soffre più che mai di gelosia e diventa malato di possessività.

Un nuovo incontro importante o un ritorno ■■ fiamma sono previsti per il vulnerabile **Cancro** di giugno ■ per i ■■■■■■■ **Pesci** ■ febbraio.

LAVORO — Il **Sagittario** che non ■■■ i grandi cambiamenti, ma gradisce la novità che consentono di allargare i propri orizzonti, con Mercurio in sestile e ■■■ Marte nel Segno, ■■ prossimi giorni potrebbe venire accontentato nelle sue aspirazioni. Che ■■■■ poi quelle di essere lodato e ammirato in ogni piccola cosa che fa. Per ottenere il plauso altrui ■■ la mette proprio tutta. Così si dedica ■■■ entusiasmo sia alla professione sia agli hobbies che ■■■■ molti. Corre sempre il pericolo di strafare, perché tende all'iperbole, ma in questa settimana il rischio dell'esagerazione non esiste. Naturalmente non ■■■■■■ un po' di esibizionismo, ma ■ congenita lealtà aiuta a stabilire ■■ dialogo costruttivo. Inoltre, ■■■■■■■ Stella ■ contraria al **Sagittario**, quindi ogni attività può essere coronata dal ■■■■■■■■ Uno scossone ■ sempre possibile per i nati ■■ primi ■■ giorni ■■ Segno: è bene stiano in guardia, perché se anche si trattasse ■ una rivoluzione positiva, non ■■■■■■■ gradita ad un Segno ■■■ desidera, anzitutto, la stabilità.

Il recupero della «Mary Rose», l'ammiraglia di Enrico VIII,

Mille tesori nello scrigno del mare

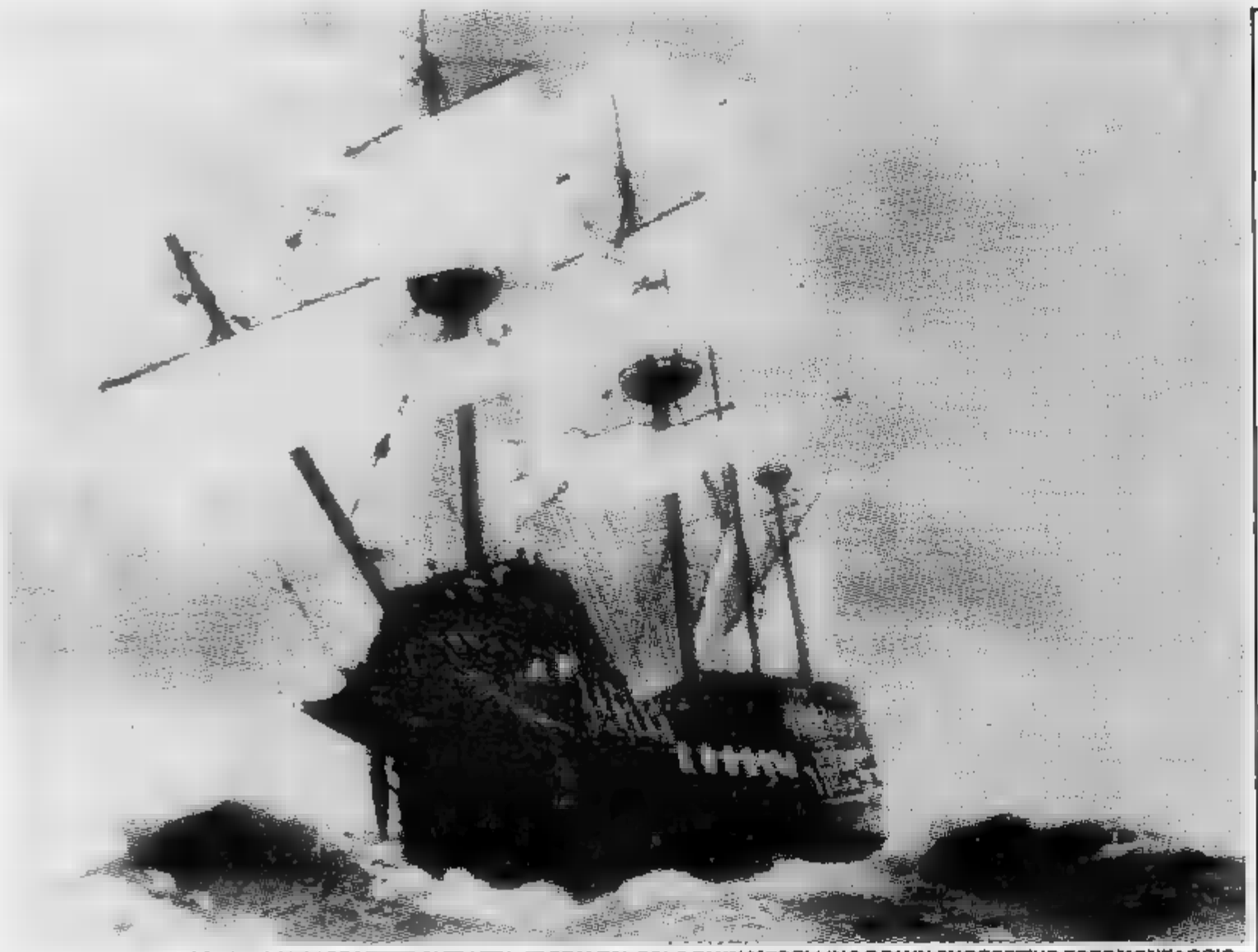

LA «MARY ROSE» TORNA A SOLCARE I MARI. SI TRATTA, IN REALTA', SOLO DI UN MODELLINO E DI UN SUGGESTIVO FOTOMONTAGGIO

Re Enrico preannunciò il recupero nel 1954 in una seduta spiritica

- «Interrogato» da una medium a Bristol
- «Tornerà in superficie dopo che la sua sagoma apparirà su migliaia di pezzi di carta», precisò
- Nel giugno scorso le poste inglesi emisero una serie di 5 francobolli: in uno dei valori compare la «Mary Rose»...
- Il «salvataggio» della nave seguito con emozione alla televisione da milioni di persone
- Il naufragio, che costò la vita a 650 marinai, era avvenuto il 19 luglio del 1545

E' curioso notare che in una seduta medianica svoltasi a Bristol nel marzo del 1954 un vecchio marinaio chiese di mettersi in contatto con Enrico VIII e ciò, a quanto si riferisce, si verificò. Il sovrano fu interrogato anche in merito all'affondamento della nave ma fornì spiegazioni che allora apparvero alquanto vaghe parlando di «... *cannoni e di portelli abbandonati aperti...*».

Alla domanda: «*La Mary Rose* verrà recuperata un giorno? Enrico VIII, per bocca della *medium*, rispose affermativamente: «*Sì, tornerà in superficie dopo che la sua sagoma sarà riprodotta con migliaia di pezzi di carta*». Risposta oscura per cui molti pensarono all'opportunità di stampare banconote britanniche che mostrassero la *Mary Rose*.

Una serie di circostanze ha voluto che le poste inglesi emettessero il 5 giugno scorso cinque francobolli per celebrare «le glorie della marina di Sua Maestà Britannica». Nel valore da 15 *pence* è compare in primo piano Enrico VIII e, sul fondo, appunto la *Mary Rose*. Un episodio che farà chiacchierare gli occultisti e gli appassionati del paranormale in genere.

Gli esperti in fatto di recupero di relitti frattanto allo studio le nuove tecniche per riprendersi dall'oceano galeoni e navigli mercantili sui quali, stando ai resoconti e volte vaghi, si troverebbero carichi preziosi, oro e altre merci, che l'acqua salmastra del mare non dovrebbe avere troppo danneggiato.

Quanti tesori nasconde il mare o, piuttosto, quanti è possibile strappargliene dalle sue profondità? La domanda rimbalza sulla stampa inglese, anche attraverso decine di lettere, e *The Times* risponde ai lettori che «*qualcosa è possibile usando le tecniche migliori oggi a disposizione, non tutto è possibile*».

Tali interrogativi sono sorti dopo il recupero, travagliato ma risultato positivo, della *Mary Rose*, la nave ammiraglia di Enrico VIII d'Inghilterra, noto soprattutto ai più per il numero delle sue mogli alcune delle quali, Anna Bolena e Caterina Howard, fece decapitare nella Torre di Londra, un monumento che i turisti non trascurano di visitare in soggiorno anche brevissimo nella capitale britannica.

L'ammiraglia della flotta di Enrico VIII è stata recuperata dal mare a anni dal suo affondamento. La parte superiore del relitto, ingabbiata in una struttura d'acciaio, è comparsa alla superficie in un clima di grande attesa a conclusione di una operazione iniziatasi circa diciassette anni fa. Una gigantesca gru galleggiante ha sollevato dal fondo la *Mary Rose* portandola alla superficie cautela, pochi centimetri alla volta, per consentire continui controlli dell'inclinazione della struttura che complessivamente pesava 212 tonnellate.

La *Mary Rose* andò a fondo il 19 luglio 1545, un chilometro e mezzo da Portsmouth mentre stava portandosi al largo per affrontare la flotta francese. Quell'incidente avvenne sotto gli occhi di Enrico VIII costò la vita a circa marinai del che costituivano l'equipaggio. Non si seppe mai con esattezza perché la nave affondò; si pensò che alcuni portelloni cannoni, lasciati aperti, avessero causato un allagamento interno provocando il capovolgimento della nave.

La *Mary Rose* è emersa apparentemente intatta recando all'interno decine corpi di marinai a cui subito l'Ammiragliato decise di rendere onori militari come fossero caduti in combattimento appena ieri. Al recupero ha assistito anche il Principe di Galles, Carlo, erede al trono, uno degli animatori del *Mary Rose Trust*, ossia dell'associazione che ha raccolto tre milioni e 700 mila sterline — quasi miliardi di lire — per finanziare l'operazione.

Il pubblico, grazie anche ai molti servizi messi in onda dalla Bbc e dalle altre reti televisive britanniche, si è appassionato al «salvataggio dell'ammiraglia di Enrico VIII», ha pure fatto cospicue scommesse, è tipico degli inglesi. La Regina Elisabetta ha seguito il recupero già pensando che, a operazione conclusa, se ne potesse ricavare un buon precedente, notevole interesse per i musei marittimi, e per operazioni analoghe da compiersi in futuro mezzi più perfezionati.

«Qui la mia nave colò a picco cinque secoli fa»

L'incredibile esperienza di un francese che «rivive» un naufragio avvenuto nel Baltico

Sensitivi, esperti di parapsicologia, di fenomeni che appartengono alla sfera del «non controllabile» sotto il profilo scientifico, sono stati volta in volta mobilitati per individuare relitti nel fondo del mare, per scoprire tesori sommersi dalle onde, scafi ricamati dalle alghe e dai licheni, così da comporre una mappa. Un conto è tuttavia poter segnalare il punto esatto in cui una colò a picco, un altro è trovare i mezzi per riportarla in superficie, ed è ovvio che l'impresa è tanto più ardua quanto più il galeone, il piroscafo, il transatlantico era di dimensioni notevoli.

I tentativi per «riesumare» il Titanic, colato a picco per l'urto contro un iceberg nel 1912, è sono rivelati perlopiù progetti fantastici e irrealizzabili. Anche il recupero dell'Andrea Doria, speronata in pieno Atlantico da una nave svedese nel 1956, appare, è pratica, non soltanto costoso è quasi irrealizzabile.

Fanno senza dubbio impressione le fotografie che abili sommozzatori hanno potuto scattare all'interno della dove i saloni paiono intatti, come pure la stiva, le cucine; e scorgono perfino le bottiglie di champagne allineate nella «cantina», e i morti, scheletrici ma racchiusi negli abiti è allora, al momento della tragedia, infondono il dell'irreale e dell'incredibile. Proprio per questo il recupero Mary Rose, a una così notevole distanza è tempo, è apparso è prodigio tecnico, senza dubbio, è anche qualcosa di magico e è misterioso.

C'è chi ha ricordato l'insolita esperienza di Jacqueline Monsigny, vedette, come l'ha definita France Dimanche, *televisione. Scrittrice, si è recata in Russia e, a Lenigrado, aveva avuto un incontro con un anziano uomo è mare, è medico segnalatole in precedenza da conoscenti, perché avrebbe potuto fornirle elementi per ciò che stava scrivendo ed esserle è guida nel visitare la città.*

Jacqueline e il suo è accompagnatore raggiunsero la piccola città imperiale di Pouchkine, così chiamata dopo la rivoluzione sovietica, ché in precedenza è il nome di Tsarskoié-Selo, e fu qui che è l'imprevedibile. Guardando da è finestra all'interno è un'abitazione, al pianterreno, videro il modellino è una nave lungo circa cinquanta centimetri e Jacqueline è trovò niente di eccezionale. Ne aveva visti più grandi e più belli. La sua guida è spiegò però che si trattava di un leggero è mezzo navale del XIV secolo, usato dai pirati del Nord per superare i mari anche durante le tempeste.

L'uomo di mare non seppe resistere alla tentazione. Bussò alla porta della e ad aprire una donna che spiegò come il modellino della lo avesse costruito è figlio. Questi apparve poco dopo, s'intrattenne la coppia.

Facendosi pallido, esangue, cominciò è descrivere con occhi spiritati la nave usando termini antichi, che solo lo studioso più appassionato di cose di poteva intendere, e si diffuse in particolari tanto più stupefacenti in quanto la madre l'aveva descritto co- è po' malato, appena capace è leggere e scrivere; insomma, è molto intelligente. Aveva costruito il modellino per distrarsi.

Il giovane nominò anche «la Livonia», paese del tutto è sconosciuto a Jacqueline, è sua guida sapeva che era l'antica denominazione della Lettonia. Poi il giovane andò quasi tremante è prendere un'antica carta geografica è indicò punto Mar Baltico, nel Golfo di Riga, e aggiunse balbettando: «E' qui che la mia nave, questa nave, andò a fondo».

La madre, alle sue spalle, faceva segno agli ospiti di non dare troppa importanza alle parole del ragazzo, solito di tanto in tanto è vaneggiare, lui aggiunse: «E è bordo c'era un tesoro. Potreste aiutarmi voi a riportarlo a riva?».

Alla tv francese Jacqueline raccontò poi il resto della storia. Si convinsero che potevano recarsi nel Baltico è verificare e la strana spedizione, con l'aiuto è due sommozzatori, individuò sul fondo, quasi nel punto indicato, un veliero identico è quello costruito in scala dal giovane. A bordo non è un tesoro soltanto alcuni piatti d'oro.

Sul video i francesi videro Jacqueline Monsigny nel corso di un programma di Christian Brest «Alle frontiere della scienza è soprannaturale» è il caso ragazzo, nelle parole è esperti, fu definito «paranormale»; forse si trattava di un sensitivo, forse, affermò qualcuno, quel giovane era la reincarnazione del capitano che nel comandato il vascello affondato.

riaccende ovunque fantasie e speranze...

Ora si riapre la caccia

- Esistono ben 146 volumi, scritti in varie lingue, che descrivono le ricchezze sommerse
- Nelle stive del «General Grant», affondato nel 1886, gioielli valutati all'epoca più di 5 miliardi di franchi francesi
- Nel «Merida», scomparso nel 1911, corone e monili dell'imperatore Massimiliano
- Nel «libro nero» dei Lloyd's, c'è di tutto, 111 galeoni spagnoli, alle giunche nipponiche

L'Ammiragliato britannico in stretta collaborazione con la celebre compagnia di assicurazione nota come i *Lloyd's*, ha compilato insieme, con lunga ricerca di decenni, ricorrendo per ogni anno anche al cosiddetto *Register of Shipping* (che è poi l'elencazione del naviglio in navigazione in quel periodo con la descrizione dell'equipaggio e del carico) una «mappa delle navi perdute».

Sfogliando le pagine di tali registri si scopre che la campana dei *Lloyd's*, i cui rintocchi risuonano lugubremente ogni qual volta si ha notizia di una assicurata andata a fondo, dev'essere stata usata piuttosto spesso.

Non c'è tratto di mare che non nasconda tragedie, avventure, tesori, di ogni epoca. Ora c'è stato perfino qualcuno che davanti a un antichissimo relitto individuato in un particolare settore della costa italiana, presso la Calabria, ha adombrato l'ipotesi, abbastanza suggestiva, che possa trattarsi della nave su cui si trovavano gli ormai famosissimi «Bronzi di Riace», ed è proprio in questi casi che la fantasia galoppa.

Non poche leggende della Cornovaglia traggono del resto spunto da naufragi in un mare che per la maggior parte dell'anno è agitato e non addirittura tempestoso, con irte di scogli e nascoste da fitti banchi di nebbia verso l'Atlantico e verso la Manica. Come esce il sole, la nebbia giunge a folate e i gabbiani vanno a cercare riparo nelle anfrattuosità della roccia.

A Penzance, nelle taverne frequentate da marinai e da pescatori, si ripetono, a beneficio anche dell'occasionale turista di passaggio, storie che parlano di pirati, di collisioni, di navi cariche d'oro sparite tra i flutti; sono leggende che sostituiscono i racconti di fantasmi più appropriati a una casa in Scozia o nell'angolo di un pub di Londra.

Rinunciando alla fantasia e rimanendo al fatto concreto, ascoltando chi può ricordare qualcosa, oppure ha letto molto, si è documentato, si ottiene un resoconto valido, anche colorito, ma tale da arricchire comunque ciò che di arido sta scritto nei registri dei *Lloyd's*.

Di resto la letteratura in proposito è ricca e nel mondo, a partire dal 1896, sono stati scritti in varie lingue 146 volumi sui tesori in fondo al mare e sui modi più opportuni per appropriarsene; di tanto in tanto, anche c'è da stupirsi, qualcuno ci prova e poco importa che resti deluso. Non passa molto tempo ed ecco comparire chi ritenta l'impresa, anche disperata e, soprattutto, costosa.

E' difficile scoprire perché l'elenco delle più importanti navi perdute non sia in ordine cronologico, nemmeno in quello alfabetico, tenendo conto del nome della nave, e tantomeno dell'importanza di quanto andato a bordo. Si ha la sensazione che, particolarmente per i casi più lontani nel tempo, questi siano stati rubricati semplicemente a caso, di mano in mano che ne veniva per qualche ragione a conoscenza.

In testa vi è infatti *L'Islander* che affondò nel cosiddetto «Passaggio di Stevens» in Alaska nell'agosto del 1901. Era un vapore inglese che trasportava valori per oltre milioni di franchi francesi. In parte qualcosa venne recuperato, dopo esasperanti tentativi.

Il *Merida* era un vapore americano; scomparve in mare il 12 maggio 1911 al largo della Virginia. Nelle sue stive c'erano bauli e cofanetti con i gioielli della corona dell'imperatore Massimiliano e la collana di perle e pietre preziose dell'imperatrice Carlotta. La *Golden Hinde*, fregata brasiliana andata a fondo nel 1578, al largo della Plata, nell'Equador, aveva per comandante un uomo definito quasi sempre «corsaro di Sua Maestà», ossia Sir Francis Drake. Per salvare la nave egli buttò in mare sbarre d'argento massiccio per 11 tonnellate, 15 delle quali furono molto tempo dopo recuperate da un'impresa britannica.

Il vascello ammiraglio *General Grant* il 3 maggio 1886 andò a picco al largo di Auckland con un carico di preziosi valutato cinque milioni e 250 milioni di franchi francesi.

Il *Black Prince*, battente bandiera inglese, si perse nel Mar Nero, nella baia di Balaclava, il 12 novembre con un carico valutato quasi due miliardi di franchi. Da rilevare che queste non sono attuali e che vanno rapportate al tempo della sciagura per cui si comprenderà come si tratti di valori enormi.

La fregata *Captain Bey* fu affondata il 20 ottobre 1827 durante la battaglia di Navarino (Grecia). Era il vascello dell'ammiraglio che comandava le flotte unite di Turchia ed Egitto ed aveva a bordo un tesoro che i cronisti dell'epoca definirono «favoloso». Incrociatori russi, grosse giunche nipponiche, galere romane figurano nell'elencazione che abbiamo citato spesso se non l'ubicazione, si la profondità a cui giacciono ma di esse però non si ha il nome. Ciò favorisce l'alone di mistero e il diffondersi di voci su tesori che il mare non restituirà mai e che basterebbero da soli a risanare l'economia di qualsiasi Paese.

Accade anche talvolta, effettivamente, la nave scomparsa sia legata a qualcosa di leggendario, come ad esempio una pietra preziosa, che le avrebbe recato sfortuna. Superstizioni, s'intende, ma la storia ne è priva di spigolature del genere.

Il *Grosvenor*, fregata inglese, andò a fondo nella baia di Natal (Africa orientale) il 4 agosto 1782 con un carico di valore eccezionale — oltre un miliardo di franchi di allora — senza contare i diamanti, rubini e altri gioielli e 400 pavoni d'oro massiccio che facevano parte del trono del Gran Mogol a Delhi, in India. La nave giace su un fondale di sabbia in continuo movimento e di è tentato con parecchi progetti di raggiungerla; qualcuno avrebbe anche predisposto un tunnel per arrivarvi dalla costa, passando sotto il mare, ma il sistema presentava troppi rischi. Alla fine si riuscì a recuperare qualche cosa: alcune monete d'oro e una campana, proprio quella che poi finì ai *Lloyd's* di Londra e che ne è divenuta il simbolo.

Non è indicato nell'elenco del naviglio affondato il nome della nave che trasportava il cosiddetto «tesoro di Montecristo». Questo sarebbe andato in mare nel febbraio del 1943 presso le Bocche di Bonifacio, fra la Corsica e la Sardegna. I preziosi e i denari messo insieme dal generale tedesco sono ancora oggi calcolati a una decina di miliardi e alcuni recuperatori, di tanto in tanto, attratti dal bottino, tentano immersioni in profondità giustificandole con il desiderio di reperire del buon corallo da vendere ai turisti o da lavorare per ricavarne collane, bracciali, ciondoli e spille.

a cura di
Renzo Rossotti

IL PRINCIPE DI GALLES, CARLO, [illegible] AL [illegible] DELLA NAVE DI [illegible] VIII

ALLA FINE DI AGOSTO [illegible] SI RIUSCI', CON UNA COMPLESSA OPERAZIONE, [illegible] A 60 [illegible] DI PROFONDITA', LA CASSAFORTE [illegible] DORIA» AFFONDATA NELL'ATLANTICO NEL LUGLIO DEL [illegible] A [illegible] AL LARGO DI NANTUCKET, NEL MASSACHUSETTS. CON IL [illegible] IN [illegible] ALTRI REPERTI [illegible] NAVE [illegible] CUI [illegible] STATUA [illegible] SCATUSUBITO [illegible] VERTENZA [illegible] E [illegible] DIRITTO INTERNAZIONALE FURONO INTERPELLATI PER [illegible] CHI [illegible] IL [illegible] STRAPPATO AL MARE. LE LEGGI [illegible] PRESTANO A DIVERSE [illegible]

Storia della «Maria Celeste» attaccata da extraterrestri...

L'UNICA IMMAGINE DELLA «MARY ROSE» [illegible] E' TRATTA DA UN'ANTICA [illegible]

Sulla Mary Rose *scritta una «ballata» nel 1897, l'anno in cui la regina Vittoria, imperatrice delle Indie, festeggiò il Giubileo di diamanti, ossia sessant'anni di regno. Diceva:* «La [illegible] grosso Enrico svanì nella nebbia. Tutti gli uomini sparirono [illegible] se ne andarono in [illegible] che ha per cielo il mare; la [illegible] grosso Enrico disparve così e su di [illegible] il grosso Enrico [illegible] c'era. Fu forse un peccato perché ad attenderlo nel paese sommerso c'erano i fantasmi di tutte le [illegible] mogli...».

Così la Mary Rose *per molto tempo fu circondata anch'essa dalla leggenda, in attesa di tornare a rivedere il sole. E la* Maria Celeste? *Non ebbe una «ballata» ma costituisce ancora oggi un enigma. Quel veliero da 120 tonnellate, un duè alberi, nel 1872 salpò da New York con un carico di alcol diretta a Gibilterra. Non giunse mai a destinazione.*

Un anno dopo, circa, una goletta della Marina da guerra degli Stati Uniti avvistò in pieno Atlantico un veliero con alberi che avanzava a vela. Gli americani fecero segnalazioni domandando il nome della nave ma non ebbero risposta. Allora si avvicinarono fino a trecento metri e spararono un colpo a salve. Nessun effetto. Sulla poppa del veliero si leggeva il nome: Maria Celeste.

Il capitano della goletta, incuriosito, decise di abbordarla per andare a vedere chi mai ci fosse a bordo. Nessuno. La nave era tutta deserta, in ordine, con le scialuppe di salvataggio al loro posto, piatti con vivande in parte consumate, viveri di riserva. Nessun essere vivente, nemmeno un topo.

Le congetture furono molte e non mancò chi trovò una spiegazione del tutto insolita: l'equipaggio era stato prelevato di sorpresa da extraterrestri desiderosi di impossessarsi di «campioni umani». Un'assurdità a cui non riuscì però a contrapporre nulla di più logico e convincente. Un segreto del mare, uno dei tanti.

ECONOMICI

19 Vendita alloggi

CASABIANCA libero piazza Bengasi due camere tinello cucinino L. 56 milioni pagamento dilazionato Tel. 531.005.

CASABIANCA libero via Salute camera tinello cucinino servizi L. 38 milioni dilazioni permute tel. 531.310.

CASABIANCA 531.000 avende libero signorile. 2 camere tinello cucinotto servizi, Grugliasco piazza Matteotti, 66 milioni

C 650.3805 libera casetta indipendente Beinasco 3 camere cucina bagno magazzino box giardino privato.

CASAMERCATO C 650.3805 a Francia Thesi residence attico 200 mq. dilazioni e permute.

CASAMERCATO 650.3805 libero Santena via Firenze bagno 100 mq circa Facilitazioni di pagamento

CASAMERCATO 650.3805 libero v. Lucania piano alto terrazzo spazioso 2 camere salone tinello cucinino servizi.

via Pesaro (Aurora) abitabile servizi, lire 34 milioni.

CASAMERCATO 650.3805 via Carrera (S. Rita) ingresso camere cucina servizi prezzo interessante permute.

650.3805 libero Piossasco recente ingresso 3 tinello cucinotta servizio 106 mq. circa.

libero via (S. Paolo) ingresso 2 camere tinello cucinino servizi. Prezzo interessante.

CASAMERCATO libero c. Tassoni signorile piano salone cucina doppi servizi 220 mq circa.

RCATO D 650.3805 libero Del Carmine ingresso salone 3 camere tinello cucina servizi ristrutturato 240 mq.

CASAMERCATO D 650.3805 libero via Pozzo Strada ingresso tinello cucinino 43 milioni dilazionabili.

CASAMERCATO D 650.3805 via angolo via Nizza ristrutturato 2 cucina servizi 57 milioni dilazioni

CASAMERCATO D 650.3805 libero collina di Gassino signorile salone 5 camere cucina 3 servizi box giardino mutuo.

E 650.3805 Rivoli via Gradisca camera cucina bagno, facilitazioni di pagamento.

CASAMERCATO E 650.3805 via Verolengo Borgo Vittoria ingresso cucina servizi. Dilazioni Permuta.

E Rivoli via Manzoni signorile saloncino cucina servizi. Dilazioni.

CASAMERCATO E 650.3805 libero p. Emanuele Filiberto in stabile ristrutturato monolocale con servizi 20 milioni.

CASAMERCATO E 650.3805 casetta indipendente 130 mq tavernetta terrazzo box in Grugliasco dilazioni.

E 650.3805 libero via Postumia (Pozzo Strada) spazioso camera tinello cucinino servizi dilazioni.

CASAMERCATO E 650.3805 libero c. Grosseto piano alto spazioso camere tinello cucinino servizi dilazioni

CASAMERCATO 650.3805 libero Alpignano recentissimo piano alto salone 2 doppi servizi permute.

via Tiziano S. Salvario signorile ingresso 2 tinello cucinino bagno dilazioni.

CASAMERCATO 650.3805 libero via Astegiano in palazzina recente 3 cucina bagno. Dilazioni, permute.

CASAMERCATO 650.3805 prestigiosa 900 coperti più 4000 mq rena dilazioni.

CASAMERCATO E 650.3805 libero Santena via Asiago residenziale salone 2 camere cucina servizi box facilitazioni

CASAMERCATO libero via Noasca (Madonna di Campagna): camera tinello cucinino servizi, volendo box.

CASCINE Vica in stabile decoroso: 2 camere tinello servizi ripostiglio cantina, L. 40 milioni 15 milioni mutuo Telefonare 383.445.

CASETTA libera a Reano indipendente su 2 piani cucina 2 camere servizio giardino L. 47 milioni Fidalcase tel. 959.1122

CENTRALE libero 45 mq ristrutturato con ascensore, L. 18 milioni più 15 milioni mutuo. Telefonare 383.445

CENTRALE via della Consolata libero mansardato completamente ampio soggiorno con angolo cottura 2 vizi tel. OR.E IM 513.890 - 513.950.

CENTRALI via Cumiana 32, recente costruzione camere tinello cucinino ingresso bagno prezzi interessantissimi. Fiduciaria Immobiliare 556.958.

CENTRALISSIMI Belfiore costruzione uso ufficio disponibili unità di: due camere ingresso bagno 3 camere ingresso bagno, box auto, li . Fiduciaria Immobiliare, 556.956.

CENTRALISSIMO recentemente ristrutturato appartamento signorile libero mq 70 volendo semiarredato. Tel. 531.005.

CENTRALISSIMO casa d'epoca appartamento signorile piano nobile mq 400 volendo dividibile adatto abitazione-studio vuoto a 6 mesi 385 milioni più mutuo 80 milioni. Asta 598.607 - 597.774.

CENTRALISSIMO appartamento composto 13 camere collegato a negozio con scalone in marmo libero subito adatto uso ufficio - agenzia bancaria o assicurativa. Fiduciaria Immobiliare 956.

libero salone 4 camera cucina bagno 167 milioni più forte mutuo al 9%. Permute. Gedim, 517.566

CENTRO Mazzini in ristrutturato termo mq 130 da ristrutturare piano alto C.V.I. 383.670.

CENTROCASA 513.831 libero centralissima signorile portineria salone 2 cucinino 4 milioni; milioni minimo tanti.

CENTROCASA 513.831 corso Belgio ottimo investimento 4 camere cucina bagno 85 milioni sufficiente 30% dilazioni.

CENTROCASA 513.831 libero Fiat Sud centralissimo appartamento 2 camere cucina ripostiglio bagno, 53 milioni meno mutuo.

CENTROCASA 513.831 corso Brianza stabile d'epoca 2 camere cucina bagno terme milioni, sufficiente 30% tanti.

CHIERI Edil Residence vende alloggio libero: 3 camere tinello cucinino. Tel. 5539 - 650.8479.

mini alloggio di mq con servizio stabile nuovissimo zona residenziale vendo tel. 596.233 - 393.981.

Tappeti d'Oriente
SABET
Piazza Madonna degli Angeli 2
Tel. 553.022 - 556.142

TORINO 23/10/82
AEROPORTO DI CASELLE

ARRIVA IL CONCORDE

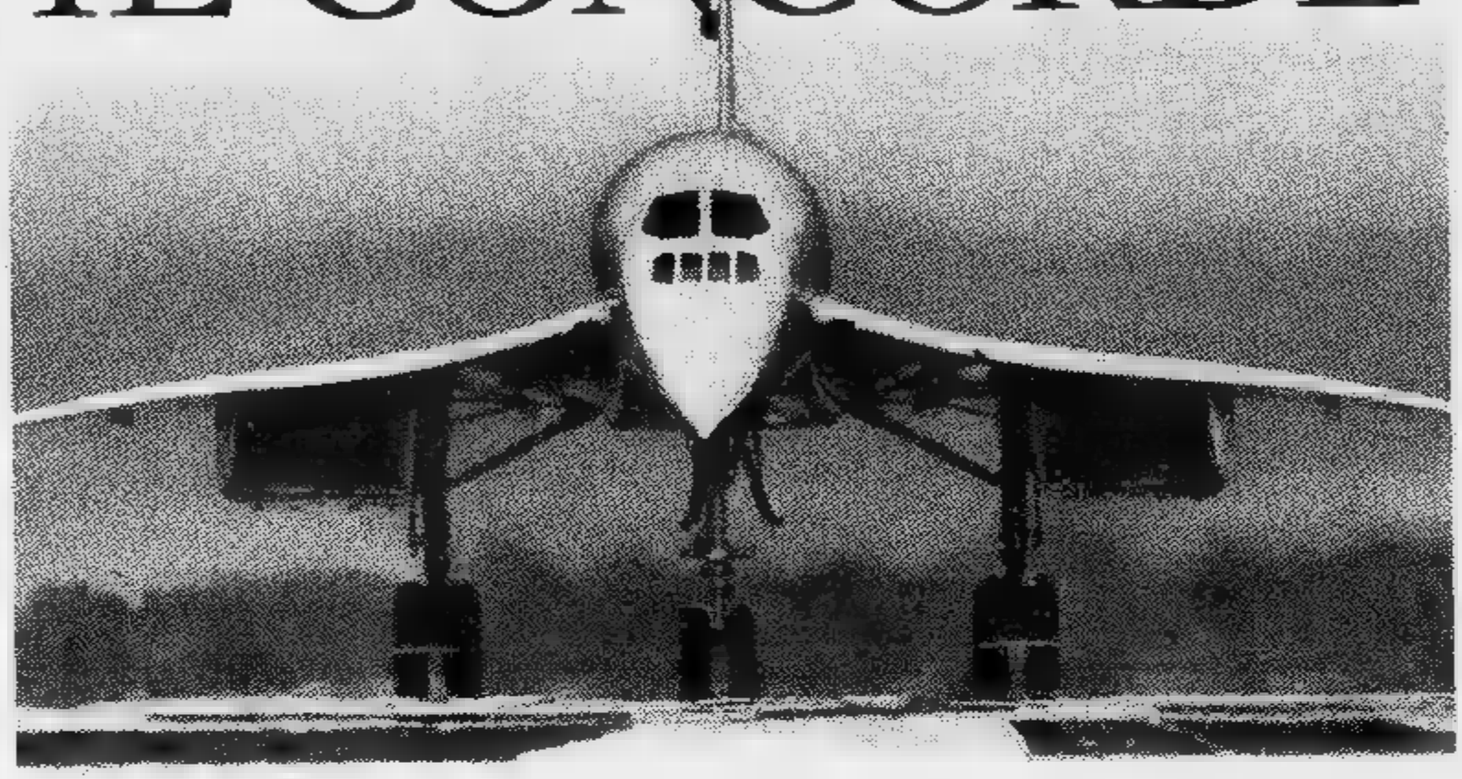

STUDIO GIOB

È fatta. Su iniziativa della Bosch, con la collaborazione della Quick viaggi, il risultato più incredibile della tecnologia aeronautica, volerà, per la prima volta, sul cielo di Torino e si fermerà ... per farsi vedere, toccare, accarezzare. Il 23 ottobre a Torino sarà "il giorno del Concorde": mito e leggenda dell'intelligenza dell'uomo.
Concorde e Bosch, un accostamento non casuale, un abbinamento naturale fra due nomi, fra due mondi che, ogni giorno, vogliono dire tecnologia di domani per gli uomini di oggi.

AIR FRANCE
BOSCH
QUICK VIAGGI INCENTIVE

CHIVASSO appartamento libero di camera tinello cucinino servizi L. 10 milioni più dilazioni Tel. Grimaldi 011.3866.

CIRIE' corso Nazioni Unite alloggio piano attico cucina sala 2 camere servizio terrazzo Casa-Nova 920.9705

CIRIE' villetta completamente indipendente composta da 2 piani di mq 120 cadauno mq 800 Casa-Nova 920.9705.

CITTADELLA A Umbria adiacente libero 3° piano ingresso tinello angolo cottura servizi cantina L. ple dilazioni - mute. Tel. 519.260 - 532.170.

CITTADELLA 519.260 cenza corso Vittorio monolocali da ristrutturare ottimi per investimento stessa casa.

CITTADELLA C 519.260 vende corso Gabetti adiacenza libero camera cucina servizi L. 20 milioni dilazionabili.

CITTADELLA 532.170 vende o permuta libero corso Racconigi ampio 2 camere tinello cucinino bagno 57 milioni dilazioni.

CITTADELLA E 532.170 vende o permuta libero piazza Crispi ingresso camera cucina servizi cantina .

COLLEGNO adiacente corso Francia libero re piano alto cam tinello cucinino bagno 46 milioni 800 mila Gabetti 57.67.

COLLEGNO camera tinello cucinino servizi ripostiglio cantina L. 30 milioni più 18 milioni 500 mila mutuo. Tel.

in palazzina spazioso: tinello cucinino servizi no 657.82.

COLLINA vendesi in villa panoramico in finizione giardino privato e condominiale Tel. 637.715 - 517.225.

Rivoli g. Cavalle- libero recente camera tinello cucinino mq 75 più posto auto 011 837.149.

COLOMBATTO & FURNARI libero ristrutturato camera cucina e bagno 2° piano corso Palermo L. milioni. Telefonare 857.149.

Cavour camere tinello cucinotto bagno, 48 milioni dilazionabili.

CONSULEDILE 533.322 offre Collegno Piave 32 in sta 2 tinello cucinino bagno. milioni.

CONSULEDILE 533,233 vende zona p. Massaua camera cucina ingresso mi- ample facilitazioni.

CONSULEDILE 533.322 in stabile centralissimo via M. Vittoria 23 a vi- glioso alloggi da 1 a 5 camere servizi anche liberi.

CONSULEDILE 593.322 vende in centrale presso p. Carlina conveniente camera cucina servizi 18 milioni, altro con ampio terrazzo milioni.

CONSULEDILE 533.322 vende inizi a. Traiano recente spazioso camera tinello cucinino ingresso bagno 39 milioni.

CORSO Allamano adiacenze: camera tinello cucinino servizi ingresso occupato 60 mq 32 milioni. Grimaldi 506.852.

CORSO Corsica libero signorile ampio camera soggiorno cucinotto servizio ripostiglio. Telefonare 369.1831 Tetto.

CORSO Francia adiacente libero ristrutturato spazioso 2 camere cucina bagno dilazioni. Centro Immobiliare 696.3174.

CORSO Francia libero zona 2 camere 2 servizi casa d'e signorile. Tel. 309.1312 ore 14-18.

CORSO G. 4 camere cucine piano 3° no ascensore terno bagno libero milioni dilazioni Dolci vende III. 700.169.

CORSO Giulio Cesare 174 libero costruzione con riscaldamento ascensore 2 camere cucina bagno, 40 milioni contanti più mutuo. Fiduciaria Immobiliare, 556.956.

CORSO Grosseto Moderrissima costruzione soggiorno 2 camere letto tinello cucinino bagno prospiciente giardini sportiva milioni contanti più mutuo o permuta. Fiduciaria Immobiliare 556.958.

CORSO d'Azeglio libero salone 3 cucina servizi 100 milioni meno mutuo dilazioni. Galotto 741.3131.

CORSO Montecucco vicinanze in bello stabile 4 camere cucina occupato 45 milioni. Telefonare 396.768 il Tetto.

Montegrappo adiacente, libero to; 2 camere cucina servizi posto auto. Centro Immobiliare 696.5415.

CORSO Novara - via Candelo 12 - vero affare intero piano 6 camere cucina servizi milioni anche dilazionabili. Fiduciaria Immobiliare .

Orbassano in palazzo signorile vendiamo appartamenti 1-2 camere tinello cucinino bagno personale sul posto Gabetti 5767.

CORSO Orbassano 354 vendesi libero camere tinello cucinino piano 8° casa recente. Tel. 729.402.

CORSO P. Eugenio signorile finiture lusso su 4 piani salone cucina 3 letto box 2 auto libero Rivoli 642.608 - 642.631.

CORSO PESCHIERA-CORSO prestigioso bilngressi biservizi mq. 150. Giordanimmobili 835.

Salvemini angolo via Romita alloggio signorile libero: cucina 3 camere doppi servizi 2 ingressi 2 box auto cantina ampio giardino condominiale . vende. Telefonare 0121 52.210.

Salvemini recente signorile 3 camere cucina biservizi . Centro Immobiliare 696.6415.

CORSO Tassoni, via Morghen, libero spazioso soggiorno 2 camere cucina abitabile bagno ingresso cantina. Tel. 539.962.

CORSO Tassoni libero recente signorile piano alto salone cucina ogni comfort. Tel. 505.923.

CORSO Traiano (adiacenza) ampio ingresso 2 camere cucina servizi milioni occupato affare. Grimaldi .

CORSO Traiano libero recente spazioso 2 camere tinello cucinino servizi Centro Immobiliare 696.3174.

CORSO Traiano (adiacenze) libero subito ingresso camera cucina bagno terno 13 milioni contanti più mutuo 470.0387.

CORSO Trapani in palazzina camera cucina servizi L. 26 milioni. Tel. 548.630.

CORSO U. Sovistica 445 alloggio libero mq 90 più terrazzo L. 72 milioni pagamento agevolato. Tel. 384.481.

CORSO Vittorio angolo via Capua in palazzina signorile di 2 piani vendo libero il piano rialzato di 2 alloggi rispettivamente di mq 85 e 52 cantina. Tel. 740.489.

CROCETTA c. Stati Uniti appartamento 4 vani servizi terno ascensore tel. 515.680 - 756.327.

CROCETTA libero splendido appartamento salone pranzo 3 camere cucina biservizi e bilngressi mutuo. 81 & 81 335.9055.

CROCETTA via C. Colombo signorile ampio ingresso salone 3 camere camerata cucina biservizi e box auto Fiat 505.691.

via Caboto 68 vendesi luminoso ve cucina L. 77 milioni. Tel. 515.421 ore ufficio.

CROCETTA (via M. Polo) a soli mila cucina, servizio interno investimento. Grimaldi 506.464.

DAVID IMMOBILIARE vende c. Montevecchio signorile salone 2 camere cucina servizi box L. 148 milioni tel. 779.012.

vende libero Milano salone camera tinello servizi più mansarda mq. 45 L. 100 milioni. 779.012.

DIRIGENTE trasferito cede alloggio ufficio libero zona prestigiosa 8 camere cucina servizio ore pasti tel. 618.239.

A libera villetta in Torino 6 vani tavernetta box di pagamento e permute. Tel. 506.644 - 506.645.

EDILRESIDENCE vende via Nizza alloggio 2 camere cucina bagno, piano alto. Dilazioni. Tel. 650.5530 - 650.6479.

ELITE CASE A 505.538 vende subito Crocetta c. naudi signorile piano alto: salone 3 camere cucina biservizi bilngressi doppi ascensori tinello.

ELITE 505.536 vende libero Potenza (via Goito) piano alto camera tinello cucinino bagno terno ascensore.

ELITE CASE C 505.538 vende libero S. Vittoria piano alto saloncino 2 cucina bagno terno ascensore posto .

ELITE E vende Victova villaggio ippico libero signorile in palazzina 2 camere salone cucina box .

ESIM
Cascine Vica libero piano alto Francia ingresso soggiorno prezzo affare dilazioni permute. Rivoli. Tel. - 953.4307.

ESIM
Cascina Vica libero signorile vende libero Milano salone camera tinello servizi più mansarda mq. 45 L. 100 milioni. 779.012.

GABETTI Rivoli 958.9463/9 vende «Parc Mustinà» libero signorile salone due studio pranzo cucina doppi servizi lavanderia due ingressi box auto.

GABETTI 5767 vende libero zona centro via San Tommaso al 2° piano 2 camere cucina servizio cantina 36.200.000.

GABETTI 5767 vende libero Venchiglia via Santa Giulia camera cucinotta servizio ristrutturato 33 milioni 500 mila. Dilazionabili.

GABETTI 57.67 vende libero Crocetta corso Mediterraneo terno ascensore 2 camere cucina bagno cantina mutuo Gabetti.

(continua)

Cascine Vica libero ingresso 1 camera cucinino bagno dilazioni. Rivoli tel. 958.1525 - 953.4307.

ESIM
Casetta prestigiosa villa in zona residenziale su 2 piani più mansarda volendo trifamiliare con box per 3 auto e 1000 mq terreno cintato dilazioni. tel. 958.1525 - 953.4307.

Collegno borgata Paradiso libero signorile panoramico p salone 2 camere cucina doppi servizi ampio terrazzo dilazioni. Rivoli tel. 958.1525 - 953.4307.

libero attico via Cellini (corso Massimo) occasione 1 camera tinello cucinino servizio no ascensore terrazzo dilazioni. Tel. 512.012.

libero presso Rosselli in alto 1 camera tinello cucinino servizi dilazioni. Tel. 512.012.

ESIM
libero corso Giambone servizio dilazioni. Tel. 512.012.

ESIM
corso Regina angolo corso Tassoni panoramico camera tinello cucinino servizi cantina ultimo mese mutuo. Tel. 512.012.

libero corso Casale 3 ultima costruzione dilazioni . Tel. 512.012.

libero centrale via P. Amedeo soggiorno camere cucina servizio L. . 512.012.

ESIM
libero largo Cibrario (piazza Statuto) soggiorno 2 camere cucina biservizi costruzione epoca mutuo dilazioni. Tel. 512.012.

ESIM
libero piazza Sabotino (via Cesana) cucina servizi L. 42 milioni dilazionabili. Tel. 512.012.

ESIM
libero presso piazza Pitagora (via Nuoro) 3 camere cucina servizio L. milioni dilazioni Tel. 512.012.

libero precollina C. panoramico 2 camere cucina servizio dilazioni. Tel. 512.012.

ESIM
Santa Rita Buenos Aires 2 camere cucina servizio ascensore L. 58 milioni dilazioni. Tel. 512.012.

libero via Pozzo Strada (corso Peschiera) luminoso piano alto tinello cucinino servizio dilazioni. Tel. 512.012.

via Baltimora recente 2 tinello cucinino servizi box . Tel. 512.012.

ESIM
occupato presso corso (via De Sonnaz) piano alto soggiorno 2 cucina biservizi signorile dilazioni. Tel. 512.012.

EUROCASE A 547.470 libero corso Giulio Cesare due camere servizi ingresso nuovo milioni minimo contanti resto mutuo.

B 513.748 libero Venaria ra tinello cucinino servizi termoascensore pagamento facilitato.

EUROCASE B 513.725 Barriera Milano camere tinello servizi, 30 milioni e mutuo dilazioni.

EUROCASE C 513.725 Borgo Vittoria tinello servizi termoascensore milioni costruzione dal 1965 decoroso.

D 547.470 libera a Volpiano tetta indipendente 6 camere cucina cucinino doppi servizi termoscifo terreno 200 mq.

B 513.748 libero barriera Milano tinello cucinino servizi termo sore prezzo recente costruzione.

EUROCASE F 558.387 libero Cascine Vica 3 camere cucina 5° piano posto auto coperto mutuo e dilazioni.

EUROCASE G 546.748 S. Rita tinello cucinino servizi ere terr casa recente 45 milioni dilazionabili.

EUROCASE H 546.642 libero via Nizza 2 camere tinello cucinino servizi spazioso 2 aria milioni dilazionabili.

EUROCASE I 531.005 libero B. Vittoria camere tinello cucinino piano alto scensore facilitazioni pagamento.

EUROCASE L 546.748 c. Perrucci camere cucinotto servizio b privato cantina riscaldamento 23.500.00 dilazionabili.

E M 545,642 libero precollina (c. Casale) salone 2 camere tinello cucinino servizi casa nuova in palazzino gnorile 2 piani con parco condominiale volendo box.

FAILLA & BERTINETTO attico libero Madonna di Campagna casa del '72 signorile: 6 camere cucina bagno terrazzo. 741.2874.

libero tinello cucinino servizi cantina tutti i comforts. Tel. Grimaldi 505.917 sposto.

Settimo alloggi camera tinello cucinino bagno box costruzione recente ultimo investimento. Tel. .

alloggio comodo ai servizi di mq ingresso cucina soggiorno 2 camere bagno balconi L. 46 milioni G.R. vende. Telefonare 0121 52.210.

GABETTI Rivoli 958.9463/9 vende «Parc Mustinà» libero signorile salone due studio pranzo cucina doppi servizi lavanderia due ingressi box auto.

GABETTI 5767 vende libero zona centro via San Tommaso al 2° piano 2 camere cucina servizio cantina 36.200.000.

GABETTI 5767 vende libero Venchiglia via Santa Giulia camera cucinotta servizio ristrutturato 33 milioni 500 mila. Dilazionabili.

GABETTI 57.67 vende libero Crocetta corso Mediterraneo terno ascensore 2 camere cucina bagno cantina mutuo Gabetti.

SKANDINAVISKA
Per arredare con: sondaggi, tessuti, tappeti, piumoni naturali, oggetti
Concessionario
prodotti NAS
TORINO -
Tel.

INFLAZIONE: NEL NUOVO TETTO UN BUCO DI 12 MILA MILIARDI

I partiti procedono a fatica nella discussione del bilancio che non dovrebbe superare per il 1983 il deficit di 63 mila miliardi - Ma Andreatta sostiene fin d'ora che mancano 7 mila miliardi per la fiscalizzazione e 5 mila per l'Inps - Blocco di prezzi e salari?

ROMA — La chiusura del dibattito generale sulla legge finanziaria alla Commissione Bilancio della Camera (da lunedì partirà la battaglia degli emendamenti) è stata ravvivata ieri da un'ennesima sortita dell'irrequieto ministro del Tesoro, il democristiano Beniamino Andretta. Tra la sorpresa dei presenti Andretta ha detto che una radicale soluzione delle crisi economica potrebbe trovarsi soltanto con il blocco dei salari e dei prezzi per sei mesi o un anno, una misura già adottata dai governi francese e belga.

La notizia ha avuto l'effetto di una bomba, ma quando gli animi cominciavano a infiammarsi, lo stesso ministro si è affrettato a gettare acqua sul fuoco. «*La mia* — ha precisato nel tardo pomeriggio — *non è una proposta, è soltanto un'ipotesi puramente accademica, in risposta ad alcune osservazioni del socialista Cicchitto. Questa terapia d'urto non può essere applicata nel nostro Paese*».

La secca smentita di Andretta servirà ben poco ad attenuare reazioni e velenose polemiche. Al punto che Palazzo Chigi si è affrettato a precisare che il governo si prefigge un obiettivo ben più limitato ma importantissimo e cioè un compromesso, peraltro assai difficile, tra le parti sociali sul contenimento del costo del lavoro. Altro che blocco dei salari!

Quanto alla manovra economica vera e propria, i punti fermi restano quelli indicati dalla legge finanziaria: vale a dire un deficit pubblico fermato a 63 mila miliardi e un tetto all'inflazione e al costo del lavoro del 13 per cento. Si tratta di obiettivi assai labili, destinati probabilmente a saltare. I segnali in tal senso sono indicativi.

● **Inflazione** — Il tetto del 13 per cento previsto per il 1983 è ormai «sfondato». L'inflazione ha ripreso vigore, travolgendo qualsiasi difesa. Al contrario, la marcia di contenimento dei prezzi, nei ottobre inoltrato, dovrebbe essere a metà strada tra il 16 e il 13. Di conseguenza, anche il tetto previsto per l'83 difficilmente potrà essere rispettato.

● **Costo lavoro** — Stesso discorso che per l'inflazione. Ci sono molti contratti da rinnovare, come quello dei medici ospedalieri richiede una spesa di circa tre miliardi in tre anni. Sindacati e imprenditori continuano a litigare e la trattativa risulterà assai complicata. Qualcuno già ne predica il fallimento

● **Deficit** — Lo stesso ministro Andreatta sembra crede che ci si possa fermare alla «quota 63 mila miliardi». Dal computo mancano 7000 miliardi per la fiscalizzazione oltre 5 miliardi per l'Inps. C'è quindi un «buco» di almeno 12 mila miliardi. Come dire, nuove tasse e pesanti inasprimenti tariffari.

e. p.

ROMA. NINO ANDREATTA

Attenzione al pieno Gasolio «velenoso» venduto per errore

MILANO — *Allarme fra gli automobilisti. Oltre 1500 tonnellate di gasolio per autotrazione velenoso è stato consegnato per errore a vari distributori delle società Total, Chevron, Fina, Elf, Texaco, Api, Montedison. Il prodotto è estremamente pericoloso per chi respira i vapori perché, a causa di un guasto negli impianti di produzione della raffineria Icip di Mantova, contiene un'alta percentuale di idrogeno solforato.*

L'allarme è stato lanciato a Milano dalla Total anche a nome delle altre società petrolifere coinvolte nella vicenda.

«Questa partita, ben individuata — *si legge in un comunicato* —, ha interessato le consegne effettuate nei giorni di martedì e mercoledì e nella mattinata di giovedì a clienti consumatori e a impianti stradali di distribuzione carburante il cui elenco verrà comunicato in giornata. Le società — *continua il comunicato* — hanno immediatamente avvertito i loro clienti ed i gestori degli impianti stradali interessati e hanno preso le misure necessarie affinché le consegne da questi impianti tornino alla normalità al più presto».

«Le società — *conclude il documento* — avvertono la clientela che eventualmente notasse nel gasolio acquistato un caratteristico odore sgradevole di mandorle, di evitare la respirazione dei vapori da eventuali sfiati e quindi ventili i locali interessati. Con l'osservanza di queste precauzioni il prodotto può essere consumato».

Non si sarebbe trattato né di sabottaggio né di errore umano. Secondo Cesare Rossi, direttore della raffineria, si deve soltanto al caso la produzione del gasolio tossico. L'impianto di desolforazione, per ragioni che non sono state chiarite, è entrato in funzione e per due giorni è proseguita la produzione senza che nessuno si accorgesse del tipo di gasolio che veniva raffinato.

Soltanto l'odore particolare ha indotto i tecnici a analizzare chimicamente l'olio ed è stata scoperta l'anormale concentrazione di idrogeno solforato.

Secondo il dott. Rossi l'esame sulla presenza di idrogeno solforato è molto raro.

In [illegible] dittatura argentino 400 cadaveri «sconosciuti»

BUENOS AIRES — Un gruppo di parenti di persone arrestate e «scomparse» per ragioni politiche in Argentina negli ultimi anni hanno reso noto ieri, nel corso di una conferenza stampa a Buenos Aires, che in un cimitero a nord della capitale sarebbero stati sepolti 400 cadaveri di «sconosciuti». I familiari degli «scomparsi» hanno detto di aver sporto denuncia sul fatto.

Forse sono 61 le vittime delle inondazioni in Spagna

VALENCIA — Il governatore civile di Valencia ha annunciato ieri sera che ammontano a 27 le persone morte o disperse nella provincia in seguito alle inondazioni provocate dalle piogge torrenziali degli ultimi giorni, ma, secondo un bilancio «provvisorio» della guardia civile, i morti o dispersi sarebbero 61. Secondo una prima valutazione ufficiale, i danni ammontano a oltre 200 miliardi di lire.

Partita truccata in Brasile Il Totocalcio è in crisi

SAN PAOLO — Lo scandalo della «mafia della lotteria sportiva» ha provocato una drastica riduzione di giocate nel Totocalcio brasiliano. I gestori della lotteria hanno denunciato questa settimana una riduzione che, in certe città, sfiora il trenta per cento ed hanno reclamato una rapida conclusione dell'inchiesta in modo che il pubblico ritrovi la fiducia nei confronti della lotteria.

Usa: fuga di gas nervino da un deposito militare

RICHMOND — Una fuga di gas nervino in quantità limitata è stata registrata nei giorni scorsi presso un deposito dell'esercito. Sebbene siano state riscontrate tracce della sostanza letale, la zona è stata sgomberata. Un ufficiale ha parlato di un possibile malfunzionamento delle apparecchiature di controllo. Tuttavia la morte di una mucca ha indotto le autorità responsabili a indagare.

Pagliai preparava l'assassinio del presidente della Bolivia

LA PAZ — Il terrorista nero Pierluigi Pagliai, catturato in Bolivia il 20 ottobre scorso, sarebbe stato incaricato di assassinare alcuni dirigenti politici boliviani, tra i quali lo stesso presidente della Repubblica, Hernan Siles Zuazo. Chi lo afferma è il vicepresidente della Repubblica, Jaime Paz Zamora.

Muore (emorragia cerebrale) mentre dà a bimbo in provetta

SAN PAOLO — Una delle dieci donne brasiliane candidate ad avere un bambino in provetta è morta in un ospedale di San Paolo. Si chiamava Maria Bernardo ed aveva anni. Nei giorni scorsi, durante la delicata operazione per il prelievo dell'ovulo che doveva essere fecondato in provetta, la donna aveva avuto una emorragia cerebrale.

alle 20,30 su ITALIA UNO

ANCHE GLI ANGELI MANGIANO FAGIOLI
con Bud Spencer e Giuliano Gemma

vediamoci stasera SU
ITALIA UNO
e nei prossimi giorni:

DOMENICA ORE 21,30
SUPERFILM
[illegible] VENIALE
Laura Antonelli

LUNEDI' ORE 20,30
KOLOSSAL
L'UOMO DEL BANCO DEI PEGNI
Rod Steiger

MARTEDI' ORE 20,30
IL GIALLO DEL MARTEDI'
VIOLENZA SULL'AUTOSTRADA
Jan Michel Vincent Kay Lenz

FILM COSI' NON LI HA NESSUNO!

ECONOMICI

19 Vendita alloggi

[illegible] 57.67 [illegible] adiacente via [illegible] Sanctis via Vandalino termo ascensore camera [illegible] bagno. [illegible] dilazionabili.

[illegible] 57.67 vende Molinette [illegible] Genova in stabile [illegible] riscaldamento centrale 1-2 [illegible] cucina servizi mutuo.

[illegible] 5767 vende libero Crocetta via Torricelli piano rialzato camera cucina bagno 51 milioni dilazionabili.

[illegible] 57.67 vende libero Mirafiori [illegible] Onorato Vigliani recente piano alto. 2 camere tinello cucinino bagno cantina

GABETTI 57.67 vende libero adiacente corso Massimo d'Azeglio via Foscolo signorile salone 3 [illegible] cucina 2 servizi.

[illegible] 57.67 [illegible] libero via Duchessa [illegible] da fronte giardini 5 [illegible] cucina [illegible] gno in casa d'epoca con [illegible].

GABETTI 57.67 vende libero adiacente [illegible] Unione Sovietica via Don Grioli 3 camere cucina ingresso box.

GABETTI 57.67 vende libero [illegible] reconte Barriera Milano via Cogne camera tinello cucinino bagno terrazzo cantina.

GABETTI 5767 [illegible] Lucento via [illegible] bile 1971 spazioso camera [illegible] bagno 36 milioni dilazionabili

GABETTI 57.67 vende adiacente Molinette via Biglieri camera cucina ingresso servizio cantina 22 milioni 500 mila dilazionabili.

GABETTI 57.67 vende adiacente [illegible] Belgio corso Brianza recente [illegible] tinello cucinino bagno 31 milioni 800 mila.

GABETTI [illegible] vende libero centrale via Arsenale piano alto recente 2 [illegible] cucina ingresso bagno cantina con mutuo

GABETTI 57.67 [illegible] libero centrale [illegible] Vittorio Emanuele in stabile d'epoca salone camera cucina ingresso bagno.

GABETTI 57.67 [illegible] libero [illegible] zona Martiri Nuovo via Totane spazioso [illegible] tinello cucinino bagno, 65.[illegible]

GABETTI 57.67 vende libero Pellerina via Servais in palazzina recente salone 3 camere cucina due servizi box cantina

[illegible] [illegible] vende San Salvario via Baretti camera cucina servizio cantina, 9 milioni 300 mila dilazionabili.

[illegible] 5767 vende centrale adiacente via XX Settembre via Barbaroux 2 camere tinello cucinino bagno [illegible] mutuo.

GABETTI 5767 vende libero Miraflori attico [illegible] mansarda [illegible] recentissimo panoramico 170 mq abitativi posto auto.

GABETTI [illegible] vende libero centrale [illegible] ristrutturato via Nizza ufficio-abitazione [illegible] 3 camere cucina 2 bagni

[illegible] 5767 [illegible] [illegible] [illegible] c. Brunelleschi via Totana signorile [illegible] alto camera tinello cucinino bagno.

GABETTI [illegible]7 vende libero [illegible] Regina Margherita piano alto salone [illegible] camere tinello cucinino bagno possibilità [illegible].

GABETTI 5767 [illegible] libero [illegible] Parella p. Risorgimento con ascensore r[illegible] saloncino camera cucina bagno.

GABETTI [illegible] vende libero piazza Payron adatto ufficio-abitazione ingresso 4 camere cucina bagno cantina. Mutuo.

GABETTI 5767 vende libero adiacente corso Trapani via Viberti recentissimo camera cucina bagno cantina box. Mutuo

GABETTI 57.67 [illegible] [illegible] Barriera di Milano via Priocca 3 camere tinello cucinino ingresso bagno cantina, con mutuo

GEDIM corso Trapani in stabile recente do[illegible] [illegible] ascensore portineria riscaldamento e giardino. appartamenti di [illegible] saloncino 1-2 [illegible] tinello cucinino bagno. Mutui e prestiti agevolati al 10% informazioni al 517.588.

GIARDINI Reali lungo Dora Firenze alloggi [illegible] casa [illegible] 3-4 [illegible] cucina bagno cantine riscaldamento personale sul [illegible] [illegible] meriggio Gabetti 5767.

[illegible] libero adiacenze [illegible] Svizzera ingresso salone camere letto tinello [illegible] servizi terrazzo Tel. 329.9007

GRIMALDI libero Barriera Milano ottimo stabile [illegible] [illegible] abitabile [illegible] mq 78, 45 milioni. Tel. 329.[illegible]

GRIMALDI libero [illegible] [illegible] [illegible] signorile da [illegible] 30 abbinabili [illegible] t comforts [illegible]. 329.9007

GRIMALDI S. Rita [illegible] recente salone 2 [illegible] mere cucina abitabile biservizi ripostiglio [illegible] 2 auto tel. 329 9007.

GRIMALDI S. Rita [illegible] [illegible] alto salone 3 camere cucina abitabile servizi. Telefonare 329.9007

GRIMALDI S. Rita libero piano [illegible] ingresso salone 3 camere [illegible] abitabile ripostiglio servizi dilazioni. Telefonare [illegible]

GRIMALDI Santa Rita ingresso [illegible] [illegible] tinello cucinino servizi ottimo investimento 24 milioni. Tel. [illegible].

GRUGLIASCO via Nazario Sauro 2 [illegible] tinello cucinino termo bagno [illegible] 53 milioni dilazionabili. Telefonare 443.223 - 441 [illegible]

GUELI libero [illegible] Vercelli 2 camere [illegible] cucinino bagno 9° piano costruzione recente agevolazioni permute. Tel [illegible]

GUELI libero via Beaulard [illegible] [illegible] servizio 1° piano [illegible] milioni dilazionabili. Tel. 380.231

[illegible] Nichelino [illegible] spazioso [illegible] tinello cucinino servizi stabile recente pagamento facilitato. [illegible] 380.231.

IPIM

libero corso Telesio in stabile [illegible] soggiorno [illegible] tinello cucinotto servizio mu[illegible] dilazioni [illegible]. 748.718 - 741.2843.

IPIM

libero corso Racconigi appartamento signorile di soggiorno 2 camere tinello cucinino servizio dilazioni e/o [illegible]. Tel 748.718 - 741.2843

Metro: meglio da Koelliker!

perché ogni auto ha il Computer di Bordo in omaggio.

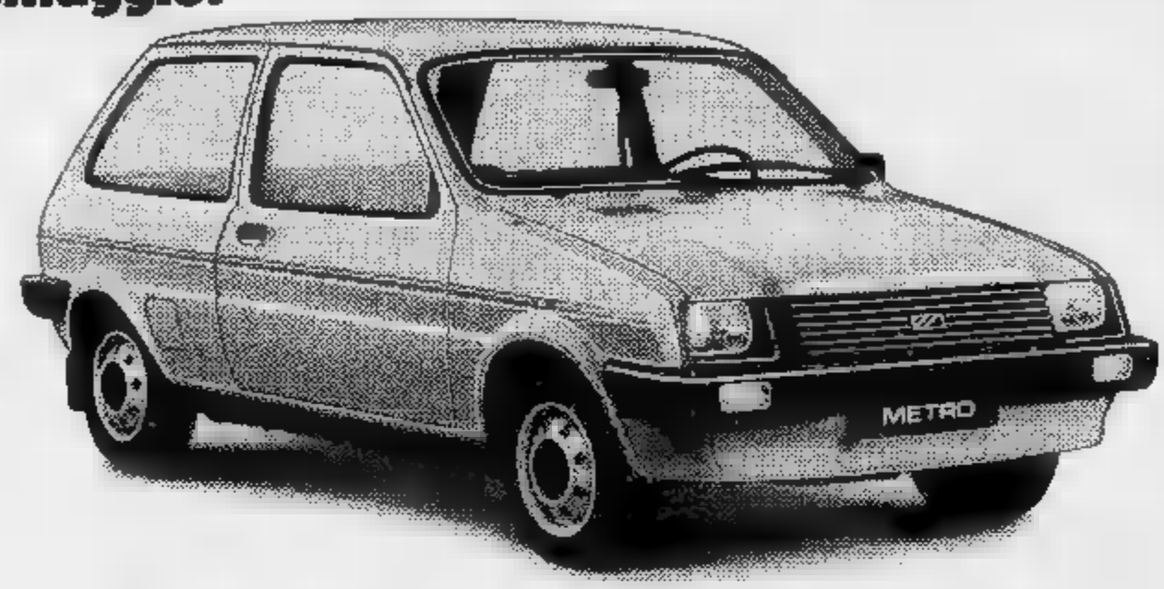

bepi koelliker
Automobili S.p.A.

TORINO
Corso G. Cesare, 82 - Tel. (011) 273977
Corso Peschiera, 265 - Tel. (011) [illegible]
Corso Vittorio Emanuele, [illegible] - Tel. (011) 835281
Via Barletta, 133/135 - Tel. (011) 353636/7/8/9

IPIM

[illegible] presso corso Matteotti in prestigiosa casa d'epoca salone soggiorno camera cucina servizi dilazioni. Tel. 748.718 - 741.2843.

IPIM

occupati presso corso Agnelli appartamento stessa casa [illegible] 1/2 camere [illegible] servizi dilazioni e/o permuta. Tel. 748.718 - 741.2843.

IPIM

presso [illegible] [illegible] appartamenti signorili di soggiorno [illegible] camere cucina [illegible] box costruzione recente liberabili nell'84 [illegible] investimento dilazioni. [illegible] 748.718 - 741.2843.

IPIM

[illegible] Cernaia prestigioso appartamento piano alto 550 mq ampio terrazzo [illegible] giugno [illegible] dilazioni e/o permute. [illegible] 748.718 - 741.2843

IL MATTONE vende libero corso Toscana 2 camere tinello cucinotta servizi box auto 105 milioni dilazionabili. Tel. 532.760.

IL MATTONE [illegible] libero Mirafiori Sud recente 3 camere cucina ingresso bagno 75 milioni mono mutuo. Tel. 532.760 - 531.927.

IL MATTONE vende libero S. Paolo camera cucina ingresso bagno L. 36 milioni sufficiente minimo contanti Tel 532.760.

IL MATTONE vende libero B.go Vittoria in palazzina camera tinello cucinotta bagno L. 42 milioni dilazionabili. Tel. 531.927.

IL MATTONE vende libero in Carmagnola contr. 1972 camera tinello cucinino bagno L. 32 milioni dilazionabili. Tel. 532.760.

IL MATTONE vende libero presso c. Francia ampia camera cucina bagno termo centrale L. 42 milioni mono mutuo. 531.927 532.760.

IM[illegible] **ITALIA** F vende occupato via Ascoli 43 (Campidoglio) ingresso, 2 camere, tinello con cucinino, bagno 45 milioni dilazionabili. Tel. 505.890.

IMMOBILI ITALIA E vende libero a Poirino, via Isola Bella nuovo mini alloggio mq 50 camera cucina bagno e box auto. Vera occasione 31 milioni 500 mila più mutuo 5 milioni 500 mila. Tel. 505.636.

IMMOBILI ITALIA D vende libero via Orope 55 (Vanchiglietta) alloggio di camera cucina 20 milioni Tel. 505 636.

IMMOBILIARESUPERGA piazza Risorgimento recente ingresso 3 camere cucina bagno cantina 90 mq 70 milioni tel 443.252.

IMPRESA vende [illegible] in Pozzasco alloggi di varia dimensioni in villaggio dotato di tutti i servizi mutuo e dilazioni eventuali permute. Visite in cantiere: via C. Colombo 8, telefono 783.306.

IMPRESA vende ultimi alloggi da 3 camere e servizi in palazzina mq 80 L. 48 milioni, 4 camere e servizi mq 110 L. 66 milioni facilitazioni di pagamento Volvera via Rossini 2. Tel. dalle 13 alle 20. 626.867.

IMPRESA vende ultimi alloggi in palazzina da 3-4 [illegible] riscaldamento singolo L. 700 mila al [illegible] mutuo e dilazioni Poirino frazione Marocchi via Tetti [illegible] [illegible] fronte [illegible]. Tel. dalle ore 13 alle [illegible] al 626.867.

IPI [illegible] A 511.382 libero c. Lecce in stabile [illegible] [illegible] appartamento di soggiorno 2 [illegible] tinello cucinino bagni ingresso box auto.

IPI 511.382 libero Barriera di Milano due camere [illegible] cucinino bagno ingresso box auto.

IPI 511.382 libero vicinanze via S. Donato in casa d'epoca tre camere tinello cucinino bagno ingresso.

IPI 511.382 libero centro via Saluzzo camera con doccia e servizio esterno.

IPI 511.382 libero Piossasco via C. Colombo [illegible] piano [illegible] costruzione salone [illegible] camere cucina doppi servizi ingresso mansarda collegata internamente box auto.

IPI [illegible] via Medici spazioso appartamento in casa d'epoca di soggiorno 3 camere cucina [illegible] bagno ingresso.

IT[illegible] propone in [illegible] Verona 4 camere abbinabili e servizi a L. [illegible] milioni [illegible] affare. Tel. 606.385.

ITALCASE vende [illegible] in Vinovo zona residenziale ville uni-bifamiliari nuovissime costruzioni. Mutuo, dilazioni. Tel. 506.398.

[illegible] Toscana (via Bravin) [illegible] cucina bagno occupato [illegible] milioni dilazioni Meiora 756.625.

LEINI' [illegible] recente 1 camera tinello cucinino servizi a L. 17 milioni più dilazioni. Telefonare Grimaldi 911.3665

[illegible] v. Cigna in stabile recente 1-2 camere tinello cucinino bagno. Mutuo fondiario e prestiti agevolati [illegible] 10% Gedim, tel. 517.566.

LIBERO [illegible] [illegible] Palermo luminosa 2 camere cucina servizi ripostiglio cantina [illegible] milioni. Vende Labeo 746.222.

LIBERO [illegible] via De Sanctis in [illegible] signorile del [illegible] 2 camere tinello cucinino bagno 75 milioni box auto 22 milioni [illegible] mila. Consu[illegible] 322.

LIBERO [illegible] piazza Sabotino (via Crispolo) camera tinello [illegible] bagno, 40 milioni dilazioni. Meiora 749 6989.

[illegible] adiacente piazza Sofia [illegible] stabile de[illegible] 3 camere cucina ingresso bal[illegible] 70 milioni. Compuledile 533.322.

LIBERO adiacente c. Rl. Parco via Cravero 2 [illegible] cucina bagno e 2 [illegible] [illegible] 8 milioni affare tel. 519.017 - 519.065.

[illegible] [illegible] c. Francia Borgata [illegible] diso ben tenuto 2 [illegible] tinello 2 balconi, 65 milioni 800 mila. Telefonare 519.017.

[illegible]

adiacente largo G. Cesare 2 camere cucina servizi L. 56 milioni. Tel. 545.755 - 505.765.

LIBERO adiacente corso Potenza (via [illegible] latorre) salone 4 camere tinello cucinino servizi box L. 135 milioni Mediocase 389.183.

[illegible] adiacente c. Peschiera camera tinello angolo cottura bagno termo ascensore portineria piano [illegible] in [illegible] elegante facilitazioni Domus Tilia 590.638.

[illegible] c. Antony Collegno signorile 2 camere tinello ultimo p[illegible] eventuali [illegible] tel. 20[illegible]2133 - 650.84[illegible].

LIBERO

c. Brescia [illegible] [illegible] [illegible] [illegible] [illegible] [illegible] servizi terrazzino cantina L. 36 milioni [illegible] [illegible] Tel. Grimaldi 505.917 sabato aperto.

LIBERO c. Brunelleschi ang. v. Monginevro alloggio composto di 2 camere ampio tinello cucinino servizi 3° piano no ascensore termo centrale prezzo affare. Tel. 545.626.

LIBERO c. Francia signorile salone 4 camere doppi ingressi doppi servizi 215 milioni tel. 650.8481 - 205.2133.

[illegible] c. Svizzera recente signorile ampio salone angolare 3 camere cucina doppi servizi [illegible] [illegible]. 335.9070.

LIBERO Cambiano recente in palazzina ampio camera cucina servizi volendo completamente ammobiliato. [illegible] [illegible]. 389.183.

LIBERO

[illegible] cucina entrata bagno termo centrale L. 29 milioni. Tel. 533.947 - 545.239.

LIBERO centralissimo appartamento ristrutturato signorile saloncino angolo cottura camera bagno terrazzino. Gedim 517.566.

LIBERO [illegible] Vittorio splendido appartamento mansardato soggiorno [illegible] bagno angolo cottura. Permute Gedim 517.566.

LIBERO corso Umbria in stabile restaurato con ascensore, camera cucina ingresso e bagno dilazioni e permute Gedim 517.566

[illegible] corso Grosseto recente miniappoggio camera cucinotta bagno termo ascensore 35 milioni. Athena 685.307

[illegible]

corso [illegible] [illegible] 2 camere cucina ripostiglio servizi cantina tutti i comforts. Tel. Grimaldi [illegible] sabato aperto.

[illegible]

[illegible] Corsica recente appartamento camera tinello cucinino servizi [illegible]. [illegible]. Grimaldi 505.917 sabato aperto.

[illegible] corso Giambone [illegible]re cucina servizi ingresso cantina riscaldamento 3° piano 45 mq 31 milioni. [illegible] 596.262.

[illegible]

corso [illegible] piano alto salone 2 camere tinello cucinino ripostiglio servizi cantina. Telefonare Grimaldi 505.917 sabato aperto.

LIBERO corso Brunelleschi 3 camere [illegible] cucinotto servizi 3° piano [illegible] completamente ristrutturato L. 50 milioni più [illegible] milioni mutuo. Telefonare 545.626.

[illegible] Crocetta [illegible] signorile salone 4 camere cucina doppi [illegible] doppi ingressi 200 mq circa box auto. Mediocase 335.9070.

LIBERO c.so Palestro salone 3 camere cucina doppi servizi. Facilitazioni di pagamento. Immobiliareloro 549.761 - 553.204

LIBERO Fornaci di Beinasco in palazzina recente 2 camere cucina servizio [illegible] soffitta L. [illegible] milioni Mediocase 389.183.

[illegible] Grugliasco [illegible] Salvo D'Acquisto [illegible] gnorile soggiorno camera cucina servizi piano 6° affare. Tel. 548.153 - 515.229.

LUCIANA VOLA libero via [illegible]: saloncino 2 camere cucinotta doppi servizi. Telefonare 657.824.

MANSARDA centrale [illegible] subito [illegible] tribu[illegible] mq [illegible] circa vendesi affare [illegible] milioni più mutuo. Tel. 7[illegible]

[illegible] [illegible] ristrutturare [illegible] [illegible] Benefica mq 100 circa ascensore. Telefonare Anna Appia 537.223.

MANSARDATO [illegible] [illegible]. Vittoria libero mq [illegible] [illegible] ristrutturare [illegible] signorile [illegible] abbinabile ad altro analogo occupato L. 80 milioni [illegible]. uff. 501.032.

MANSARDE ristrutturate in stesso stabile con riscaldamento citofono servizi varie dimensioni, prezzi [illegible] L. 10 milioni più L. 7 milioni 500 mila mutuo. [illegible]. 382.445.

MARE' vende libero attico centralissimo su [illegible] piani palazzo ristrutturato tel. [illegible].

MATHI villetta centrale indipendente [illegible] 1000 mq di terreno 5 camere servizio cantina [illegible] auto. Casa-Nova 920.9705.

MILLEFONTI

[illegible] prestigioso appartamento doppi ingressi [illegible] 4 camere cucina tripli servizi [illegible]. Grimaldi 505.917 sabato aperto.

[illegible] [illegible] strada [illegible] Drosso libero in [illegible] del 1973 spazioso 2 [illegible] [illegible] servizi 66 milioni. Telefonare 678.362.

MONCALIERI

appartamento [illegible] in villa d'epoca con parco salone sala pranzo 2 camere studio doppi servizi cucina spogliatoio lavanderia 2 camerette [illegible] servizio dilazioni e/o permuta. Tel. [illegible] 748.718 - 741.2843.

MONCALIERI [illegible] Trieste libero [illegible] [illegible] cucinotta bagno 53 milioni [illegible] [illegible] rateabili. Telefonare 519.017 - 519.065.

MONCALIERI [illegible] [illegible] [illegible] [illegible] 2 [illegible] mera tinello cucinino terrazzo [illegible] mq coperto casa 8 anni volendo box auto possibilità agevolazioni 540.7437 escluso mattino.

MONOLOCALE ATTICO

libero corso Monte Grappa con angolo cottura servizi ripostiglio cantina ampio terrazzo. Telefonare 534.737 Grimaldi.

MONOLOCALE [illegible] [illegible] con cucinino entrata bagno [illegible] c. Grosseto, 34 milioni Malora 756.625.

NICHELINO via XXV Aprile camera tinello cucinino ingresso 2 balconi L. 37 milioni Terraserena tel. [illegible].873 - 931 1995.

NICHELINO via Asiella alloggio libero: 2 camere tinello cucinino veranda servizi. Agevolazioni. Tel. 546.808 - 548.534.

[illegible]LI 80 749.5000 [illegible] [illegible] Medici con[illegible] Lecce uso studio abitazione camere tinello cucinino servizi 34 milioni.

NORDIMMOBILI 80 740.270 libero S. Donato [illegible] Regina soggiorno 2 [illegible] cucina servizi 73 milioni.

[illegible]**MMOBILI** 80 7[illegible] libero zona [illegible]. Paolo 2 camere cucina angolo [illegible] [illegible] milioni.

[illegible] 80 [illegible] libero Madonna Campagna nuovo [illegible] [illegible] [illegible] cucinotta servizi prezzo interessante.

NORDIMMOBILI 80 740.270 libero zona corso [illegible] ampio [illegible] [illegible] [illegible] servizi facilitazioni.

OCCASIONE libero spazioso molto ben tenuto camera cucina bagno ingresso cantina L. 30 milioni 900 mila tel. 519.017.

[illegible] [illegible] Francia [illegible] alto 2 [illegible] cucina bagno [illegible] riscaldamento L. 43 milioni. Tel. 308.1312 ore 14-18.

ORBASSANO in palazzina recente signorile ingresso salone 2 camere cucina 2 servizi [illegible] box Grimaldi Orbassano 901.2719.

[illegible] panoramica [illegible] antica Cero[illegible] [illegible] [illegible] 14 camere suddivise [illegible] in 4 appartamenti [illegible] terrazze giardini box. Si esaminano parziali permute Tel. 545.626.

PER realizzo vendo camera [illegible] cucinino [illegible] bagno via [illegible] [illegible] milioni trattabili dilazioni. Tel. 837.798.

PERMUTO libero alloggio Stadio 2 camere tinello termo bagno [illegible] ascensore con altro occupato zona S. Milano tel. 544.741.

[illegible] Bengasi in palazzina soggiorno [illegible] mera cucinotta servizi ripostiglio cantina mansarda, L. [illegible] milioni più 12 milioni mutuo. Telefonare 383.445.

PIAZZA Bernini, via Medici, libero appartamentino [illegible] con bagno cantina 32 milioni dilazionabili. Tel. 539.982.

PIAZZA Rebaudengo alloggio di 3 [illegible], cucina, [illegible] [illegible] ritiratissima Terraserena, tel. 938.973 - 931.1995 Avigliana.

[illegible] S. Carlo vendesi 2 [illegible] [illegible] non abbinabili [illegible] ristrutturati L. 60 milioni. Studio Codoni tel. 530.871.

PIAZZA Sabotino piano terra camera cucina, bagno, posto [illegible] [illegible] cantina L. 32 milioni Terraserena tel. 938.973 - 931.1995.

[illegible] Sofia (Adiacenze) [illegible] [illegible] [illegible] cente camera cucina terrazzo bagno termo ascensore 41 milioni Soffin 473.0387.

PIAZZA Solferino [illegible] **Giannone attico signorile saloncino camera cameretta cucinotta servizi terrazzo mq 60 vuoto. Aurea 596.807 - [illegible].774.**

[illegible] Statuto vendo gruppo di 4 mansarde abbinabili. Tel. 901.5931.

[illegible] Statuto alloggi abbinabili camera cucina [illegible] 7 milioni [illegible] negozi [illegible] [illegible] milioni stesso stabile. Tel. [illegible].662.

PIED-A-TERRE libero oppure ottimo e sicuro investimento tutti i servizi zona c. [illegible] urge [illegible]. Alta 480.215.

PIOSSASCO [illegible] nuova occasione [illegible] signorile 2 [illegible] tinello 47 milioni più mutuo tel. 205.2133 - 650.8481.

PORTA Nuova stabile fine '800 adibito albergo e bar piano terra, mq totali 800, vendo 400 milioni. Trattative riservate. Telefonare 539.830.

[illegible] A libero Pozzo Strada signorile 9° piano [illegible] saloncino [illegible] camere cucina [illegible] [illegible] dilazioni e permute. Tel. 584.019.

(continua)

SCOMMETTIAMO?!!!

...che un fine settimana passato in compagnia tra le tribune, il ristorante, la sala da [illegible] e il verde di Vinovo, rischia di piacere anche a te!

Sabato 23 Trotto
Premio Siena
L. 13.200.000
Parco giochi, noleggio [illegible] [illegible] inizio riunioni ore 14.30

Domenica 24 Galoppo
Premio U.N.I.R.E.
L. 18.000.000
Inizio riunioni ore 14.30

Ci vediamo a Vinovo. Scommettiamo?!

I VESCOVI DELLA SICILIA SCOMUNICA ALLA MAFIA!

Ora il card. Pappalardo non è più solo nella denuncia dei mafiosi - Per la prima volta una condanna così unanime

PALERMO — Ora il cardinale ■ Palermo Salvatore Pappalardo, non è più solo nella sua denuncia contro la mafia. Tutti i vescovi siciliani hanno approvato un documento che sancisce la scomunica per i responsabili di delitti di mafia e in cui si chiede che tutte le forze «pastorali» vengano mobilitate per il superamento dello «sciagurato fenomeno». «*A seguito del doloroso acuirsi dell'attività criminosa che segna di sangue* ■ ■ *lutti la nostra regione, i vescovi, in forza della loro responsabilità* ■ *pastori riaffermano la loro* ■ *condanna*», si legge nel documento.

Già nel '44 e nel ■ l'episcopato siciliano aveva espresso la scomunica per «i ■ di rapi- ■ o di omicidio, compresi mandanti, esecutori ■ cooperatori», ■ ■ questa la prima volta in cui si fa un esplicito riferimento ai delitti di mafia. Un dato politico importante ■ anche il riaffermato impegno nella predicazione, nella pratica del confessionale, nella vita pastorale a combattere il fenomeno mafioso in vista della formazione ■ ■ coscienza nuova «civile ■ cristiana in ogni ceto ■ particolarmente nelle giovani generazioni».

■ ■ PAPPALARDO CON IL PRESIDENTE PERTINI AI ■ DEL GENERALE DALLA CHIESA

In una nota esplicativa, che accompagna il documento approvato dai vescovi siciliani, viene precisata la natura ■ le conseguenze della scomunica per i mafiosi che operano rapine o si macchiano ■ omicidio volontario o sono i mandanti o i cooperatori. «*La condizione di scomunicato emergerà quando l'autore* ■ *uno dei due delitti si accosterà alla confessione per* ■ *assolto dal peccato.* ■ *sacerdote lo informerà che non può farlo*».

Comunque, non è l'appartenza all'associazione mafiosa ad ■ ■ di scomunica, ■ il delitto in generale, compreso però quello mafioso.

Benelli: infarto morente

FIRENZE — Sono gravissime le condizioni del cardinale Benelli, colpito nel pomeriggio di ieri ■ infarto acuto al miocardio. I medici dell'unità coronarica di Careggi, dove l'arcivescovo di Firenze è ricoverato, si ■ riservati la prognosi.

Il cardinale ■ è stato colto dall'infarto alle ■ si trovava ■ ■ nella sua camera in quanto affetto da influenza. Proprio per questa circostanza nell'arcivescovado si trovava anche ■ medico personale ■ Benelli che seguiva costantemente ■ malato per evitare il ripetersi di ■ affezione bronchiale di natura virale che aveva colpito l'arcivescovo la scorsa primavera. La malattia influenzale, manifestatasi martedì scorso, sembrava in fase decrescente quando la situazione ■ precipitata.

L'arcivescovo ■ Firenze ■ stato uno dei massimi candidati alla successione ■ papa Luciani quando ■ invece eletto ■ Woltyla.

■ QUITO — Tensione ■ Ecuador, dove ■ governo ha decretato lo stato d'emergenza ■ la legge marziale. Due morti e decine di feriti (altre fonti parlano di sei persone uccise) sono il bilancio degli scontri ■ polizia ■ manifestanti avvenuti nei giorni scorsi.

Arrestati in Grecia 2 italiani trovati con 7 chili di eroina

PATRASSO — Operazioni antidroga hanno portato all'individuazione di importanti canali di smercio di stupefacenti e all'arresto di numerose persone. Ieri sera, ■ Patrasso, Antonio Falci, 24 anni, e Claudia Ranzanni, di 25, sono stati trovati in possesso di circa 7 chili di eroina per un valore di oltre due miliardi, acquistati a Bangkok. I due sono stati arrestati mentre stavano imbarcandosi su un traghetto diretto in Italia.

Stroncato un vasto traffico di droga tra la Grecia e la Sardegna: arrestati tre olandesi. Uno è stato bloccato ■ Chiasso (era in possesso di hashish per 200 milioni ■ lire); gli altri due sono stati bloccati su un panfilo in navigazione tra Olbia ■ La Maddalena. Sull'imbarcazione c'erano un ingente quantitativo di hashish e delle armi.

Sgominato anche un importante canale per il rifornimento di eroina dalla Turchia all'Olanda. A Miami, negli Usa, scoperte due grosse organizzazioni che smerciavano droga ■ un giro vorticoso di miliardi.

Campagna elettorale in ■ ucciso un altro candidato

RIO DE JANEIRO — La campagna elettorale brasiliana ha fatto un'altra vittima. Si tratta di Heitor ■ Alencar Furtadon, candidato del partito del movimento democratico brasiliano (pmdb), la più importante delle quattro formazioni politiche all'opposizione che il 15 novembre contenderanno il primato politico al partito socialdemocratico.

■ ■ ■ in un sobborgo di ■

NAPOLI — Una donna, Maria Rosaria Magno, di 34 anni, originaria del Casertano ■ residente a San Giorgio a Cremano, è stata trovata sgozzata e ■ ferite da taglio alle mani ■ alle gambe in via delle Repubbliche Marinare, nella zona ■ Sud di Napoli. La scoperta è stata fatta da un automobilista ■ passaggio il quale ha informato la polizia. «*Ho visto il corpo per terra, quasi vicino al marciapiede, illuminato dai fari della macchina* ■ *mi sono fermato,* ■ *non c'era nulla da fare*» ha detto l'uomo. Non è stata trovata l'arma del delitto, forse un coltello.

La Redgrave ■ 7 miliardi dall'orchestra di Boston

BOSTON — Vanessa Redgrave ha citato in giudizio l'orchestra sinfonica di Boston per ingiustificata rescissione di contratto ed ha chiesto 7 miliardi di lire a titolo di indennizzo. L'attrice inglese era stata ingaggiata con un compenso di 31 mila dollari per narrare l'opera di Stravinsky «Oedipus Rex» in cartellone ■ Boston lo scorso aprile, ma ■ rappresentazioni vennero cancellate. Nell'esposto presentato al tribunale distrettuale, la Redgrave lamenta che lo spettacolo venne annullato ■ causa del suo appoggio alla ■ palestinese e afferma che la vicenda le ■ costata sofferenze, stress emotivo ■ umiliazione.

Rubano 100 mila lombrichi in ■

CUNEO — *(g. d. m.)* Centomila lombrichi ■ stati rubati a Morozzo nell'allevamento «Agrilombrico» dei fratelli Basiglio. Il singolare furto ■ avvenuto l'altra notte ad opera ■ ignoti che dopo essere penetrati nel recinto dove ■ allevano i lombrichi hanno asportato un metro quadrato di terreno dove appunto c'erano centomila vermi. Il valore della refurtiva è di un milione ■ mezzo di lire.

Pagato 30.000 lire il cappio del duce

A un'asta - Per un autografo 390 mila lire

■ — *Il signor Giuseppe Moncini, 30 anni, bergamasco con la barba, campione mondiale* ■ *pipa nel '68, si è aggiudicato all'asta, per 30 mila lire, la corda con cui fu impiccato Mussolini.* «Colleziono strani oggetti — *ha confessato timidamente* — e il capestro del duce, devo ammetterlo, sarà forse il pez- ■ più prezioso della mia raccolta».

L'asta è stata organizzata nel castello di Torre Pallavicina, provincia di Bergamo, proprietà della contessa Francesca Barbò di Casalmorano Barbiano di Belgioso d'Este. Un'asta ricca ■ *cimeli: il letto* ■ *Orson Welles, in ferro battuto* ■ *bronzo dorato, la* ■ *poltrona preferita. E poi tavoli del Cinquecento, lampadari del Settecento veneto, quadri, porcellane. E naturalmente c'era anche lui, Benito Mussolini, «presente», oltre che con la corda (un frammento* ■ *10 centimetri, lo stesso che lo tenne appeso in piazzale Loreto* ■ ■ *aprile 1945) con un autografo del 1922.*

Si tratta ■ *un biglietto scritto qualche settimana dopo la marcia* ■ *Roma, dove il duce accenna* «al lavoro, all'ordine, alla disciplina e la concordia fra tutte le forze produttive della nazione». ■ *quattro anni dopo Mussolini, il 27 aprile 1926, aggiunse sullo stesso foglio:* «Riconfermo con maggiore energia».

L'autografo è stato pagato ■ *mila lire. L'ha comperato un medico di Milano, Alberto Zanoboni, il cui bisnonno partì da Quarto* ■ *Garibaldi con la spedizione dei Mille.*

Su tutto ■ *Mussolini* ■ *quando aveva 20 anni militò nelle file della Repubblica Sociale.* «E' stato il periodo — *di-* ■ — più glorioso ■ mia carriera».

Esplose tre bombe nella notte a Roma

Raid di terroristi in un'agenzia

ROMA — Irruzione di terroristi (forse Br) in ■ ufficio; tre attentati portati ■ termine nel giro ■ poche ore ieri ■ Roma.

Due uomini ■ una donna ■ entrati nei locali di un'agenzia della compagnia assicurazioni Generali, hanno fatto sdraiare a terra il titolare Luigi Pasini, ■ anni, la moglie, un nipote ■ un collaboratore e dopo essersi impadroniti ■ un milione hanno tracciato con lo spray-rosso, sul muro, la scritta: «Costruire il partito del proletariato napoletano».

Nel primo attentato un giovane ha cercato di entrare po- ■ dopo mezzanotte in ■ circolo ricreativo privato di via Crescenzio ■ il gestore non l'ha fatto entrare. Dopo un quarto d'ora ■ passato con ■ sua auto davanti ■ circolo ■ ha lanciato una bomba incendiaria. L'esplosione ■ il fumo hanno creato panico.

Qualche ora dopo ■ ordigno è ■ fatto esplodere sotto il furgone di ■ idraulico, posteggiato in via Benacci, all'Eur. Il furgone, un «Fiat ■ è rimasto gravemente danneggiato.

Danni hanno riportato anche ■■ «Fiat 131» ■ una «Ford Escort».

STAMPA SERA
Michele Torre
direttore responsabile
Carlo Bramardo
vicedirettore

Editrice LA STAMPA S.p.A.
Presidente Giovanni Agnelli
Amministratore Delegato e Direttore Generale
Marco Benedetto
Consiglieri Vittorino Chiusano
Luca Cordero di Montezemolo
Umberto Cuttica
Giovanni Giovannini
Carlo Masseroni
Francesco Paolo Mattioli
Sindaci Alfonso Ferrero (presid.)
Luigi Demartini
Giovanni Peradotto

Stabilimento tipografico: Edit. La Stampa S.p.A. - Via Marenco, 32 - 10126 Torino

© 1982 Edit. LA STAMPA S.p.A.

CERTIFICATO N. 367 DEL 23-12-1981

Temperatura a Torino, ore ■ +11

massima (ieri) +13
■ (ieri) +11

TEMPO PREVISTO: molto nuvoloso con piogge e possibilità di temporali sulle estreme regioni ■ ■ **TENDENZA:** ■ ■ ■ moderati meridionali tendenti a rafforzare. ■ molto mossi.

In Italia		
Bolzano	+ 7	+13
Verona	+10	+18
Milano	+11	+15
Firenze	+ 9	+19
Bologna	+13	+16
Roma	+15	+22
Napoli	+13	+22
Reggio C.	+17	+22
Palermo	+20	+25

In provincia		
Aosta	+ 7	+14
Alessandria	+10	+14
Asti	+11	+16
Cuneo	+ 8	+ 9
Novara	+11	+15
■	+10	+14
■	+11	+15
Genova	+14	+16
Imperia	+14	+18
Savona	+16	+19

■ ■		
Atene	+16	+24
Bruxelles	+12	+19
■	+ 6	+11
Londra	+11	+12
Mosca	— 5	+ 4
New York	+13	+19
Parigi	+11	+20
Tokyo	+14	+22
Vienna	+ 8	+11

«GHINGHI CITTONE»
ARREDAMENTO E ARTE ORIENTALE
C.SO VITTORIO EMANUELE N. 80 - TEL. 547.386

CHIUDE IL REPARTO TAPPETI
TAPPETI PERSIANI E ORIENTALI
VECCHI, ANTICHI E MODERNI
DI OGNI DIMENSIONE

SIGNORI... SI CHIUDE!

GRATIS!
PER TUTTI I VISITATORI,
UN BUONO PER UNA PERIZIA
GRATUITA DI UN VOSTRO TAPPETO:
«UN ESPERTO ■ TAPPETI GRATIS ■ CASA VOSTRA!»

Aut. Legge ■

SCONTI DAL 30 AL 50%

Juve-mistero: Betto

La triste vendetta di Falcao

Nominate la Juventus l'uomo dai ricci biondi, l'affusolato brasiliano Paolo Roberto Falcao stringerà d'un ulteriore giro le viti della sua malinconia: egli sogna. O meglio sognava.

I traguardi onirici di Falcao rappresentati dalla vittoria di uno scudetto in Italia e dalla vittoria un campionato del mondo in Spagna. Non ha vinto lo scudetto. Non ha vinto il mondiale. Nella sua voce, una vocina da cartone animato, si riscontrano i fonici segni della delusione. Questo emerito campione, questo elegante frequentatore del centrocampo, capito.

Paolo Roberto arriva in Italia essendosi lasciato alle spalle una tifoseria titubante: ancora un o non lo è più? Diventa il protagonista della Roma, il calciologo giallorosso, il docente dell'intera squadra. Suggerisce, indica, ordina, dispone: decide che Scarnecchia è un fuoriclasse, quello talmente se ne suggestiona da strabiliare; stabilisce che Conti siederà alla sua destra nel regno mondiale fuoriclasse e Conti, com'è ormai a tutti noto, si esalta.

Falcao così bravo che in Brasile ritengono opportuno richiamarlo in Nazionale, sebbene sia chiaro se gli debba toccare, nel cimento spagnolo, il ruolo di titolare di riserva. Sarà titolare, brillerà, risplenderà. Già si immagina campione del mondo e conseguenza immagina il suo ritorno a Roma: i festeggiamenti all'aeroporto, il presidente viola in ginocchio, Conti in ginocchio, Ancelotti per questioni clinico chirurgiche, Pruzzo con un fascio di rose. invece, Paolo Roberto non è più nulla, è che ha perso, è un professore cattedra. E' stato magnifico, ma ha perso. Il campione del mondo è Conti. Non potrà più suggerire, indicare, ordinare, disporre.

«E' vero, ho sofferto — *dice* —. E' vero, sono arrivato alla porta del paradiso: adesso si apre, pensavo, adesso entro nel paradiso. La porta rimasta chiusa». *Paolo Roberto è poetico, è la pena che rende poetici.*

Ma Falcao sta lentamente riprendendo. Di vincere un campionato del mondo, naturalmente parla più. Ma può vincere lo scudetto e gli attuali detentori quell'eccitante emblema sono i mundialisti della Juventus, che lucetta maligna si accende nell'abbattuto sguardo dell'uomo di Porto Alegre, località notoriamente pochissimo allegra.

«E' una promessa che fatto nel momento di massimo sconforto. Superare la Juventus, trascinare la Roma lassù in cima. Roma prima, seconda Juventus», *ammette. L'occasione allettante: tre punti di distacco. Se diventano cinque, si prende il volo. Scottato dal defraudamento (è una sua opinione, questa) spagnolo, Falcao non osa esprimere pronostici ha un pensiero. Pensa a un pomeriggio Madrid, a un momento fatato di quel pomeriggio, il momento del bellissimo gol. Un altro così domani alla Juventus e via verso il trionfo.*

E' possibile? Posto dinanzi a tale problematica, allo stesso tempo affascinante domanda, Paolo Roberto con un sorriso addolorato che potrebbe anche essere dolore sorridente, afferma che tutto nella vita possibile è perfino possibile che il Brasile prenda dall'Italia e sia di conseguenza eliminato dal Mundial. E allora, se accadono vicende tanto straordinarie, non può forse accadere che la Roma batta domani la Juve, la ribatta all'Olimpico vinca lo scudetto? «Io sono qui per questo», *dice Paolo Roberto benché la sua voce sia quelle che spaventino o seducano gli ascoltatori, si finisce per credergli.*

Gianni Ranieri

Contro panchi

A Liegi, contro i frene corridori dello Stand Marocchino è stato gene so. Il volume di gioco che svolto, soprattutto nel condo tempo, è stato pressionante: continui cuperi a centrocampo tualmente seguiti da genti appoggi da sfi canti galoppate fino fondo a crossare per i pagni. questo punto ne spontanea una dom da: sarà il caso di fa rifiatare? «*Andiamoci pi* — ammonisce il giocat —. *Volete farmi fuori prio contro la Roma? S vero che in Belgio ho fat to, più di quanto si possa visto da ri, credo, per ripos c'è tempo durante l'estat*

Un entusiasmo e u bnegazione che po che fare al ra zo, ma comunque se zione diffusa che Trapa ni possa decidere di co dergli un turno di ripos questo punto entrere scena Bettega che, c ha dimostrato anche a gi, sempre pronto a spondere all'appello. cosa ne dice il mister? «. so — è la tanto laco quanto evasiva risposta *Ci sto studiando*».

Perfettamente allinea anche il giocatore event mente subentrante. «*Io so niente* — dice Bet —. *Dovete chiedere pattoni. Se mi dirà di gi*

Per il Cagliari è già paura

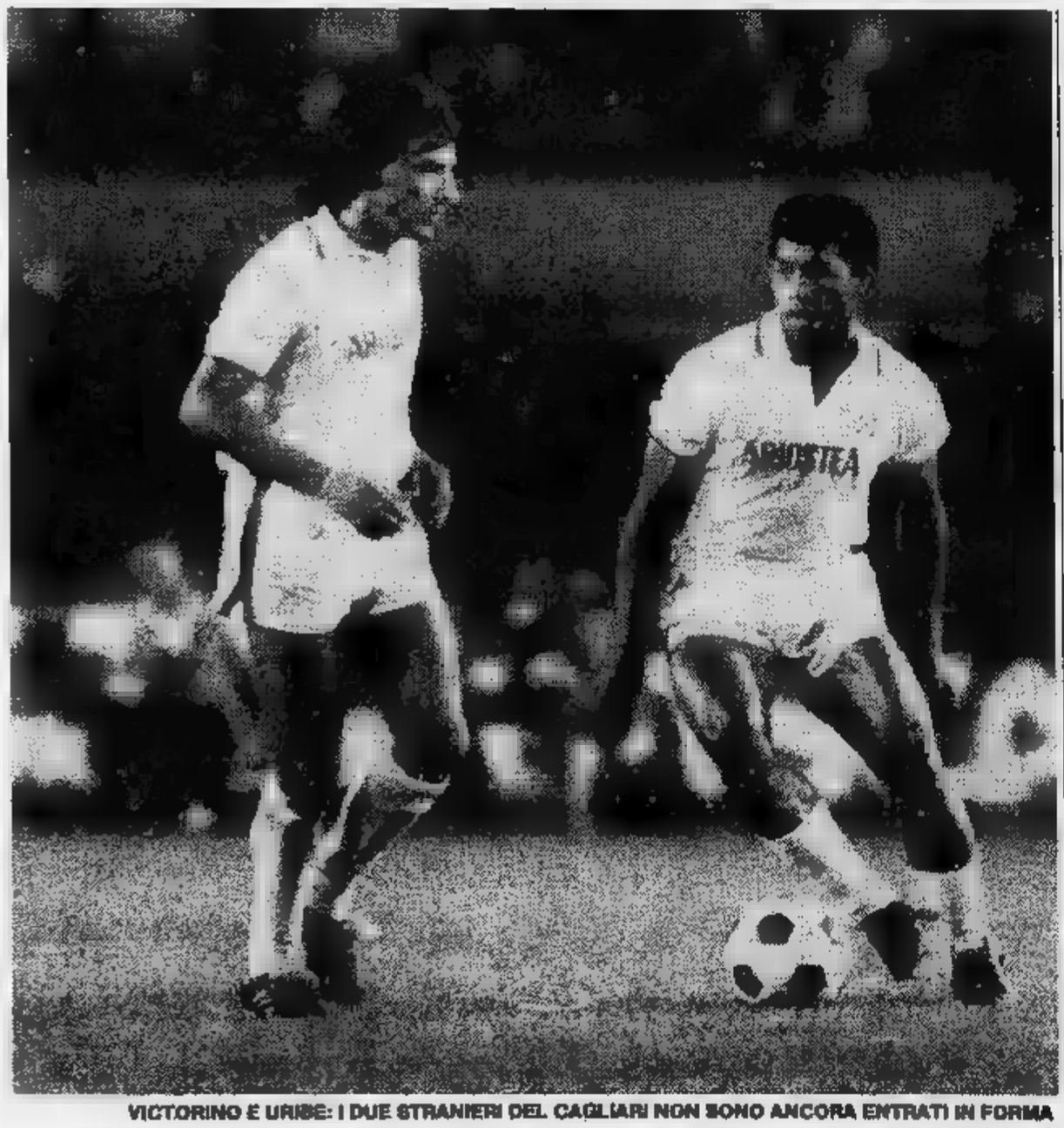

VICTORINO E URIBE: I DUE STRANIERI DEL CAGLIARI NON SONO ANCORA ENTRATI IN FORMA

CAGLIARI — I rossoblù del Cagliari hanno terminato la preparazione in vista dell'incontro domani con il Torino effettuando la solita partitella tra rincalzi titolari. Come già ciato ieri, l'unica novità consiste nell'inserimento di Quagliozzi nel suo ruolo abituale con la maglia nu- 7 di cui è stato titolare per molti anni.

Per il resto Giagnoni conferma la formazione di domenica Genova. Una formazione bistrattata per pesante passivo di tre gol subiti, ma soluzione quasi obbligata stante la penuria di rincalzi di certo livello.

Unico assente rilievo Gigi Piras, squalificato per tre turni, che lascia ancora spazio all'uruguaiano Victorino, quale l'allenatore del Cagliari dà quindi anco possibilità di prova d'appello. Le sue ultime prestazioni sono state, infatti, piuttosto deludenti, tanto da aver persino sconcertato gli intenditori del calcio, o meglio quelli che se ne sono andati in Sud America per prenderselo e portarselo in Sardegna. Con il Genoa non ha toccato un pallone. Tutti si aspettava- I suoi famosissimi gol che per la verità tardano venire. Victorino potrebbe diventare davvero, nel

MARCHETTI REGISTA

decidesse segnare, il salvatore della patria. Caso contrario, con il rientro Piras, ne ritornerà in panchina addirittura paese di origine.

Per quanto riguarda le marcature non ci dovrebbero essere misteri: Lamagni la dovrà vedere con il vecchio amico Selvaggi, Bogoni marcherà Borghi, mentre l'argentino Hernandez verrà preso in consegna da Azzari. Con il rientro di Quagliozzi il Cagliari tornerà a giocare alla vecchia maniera, secondo un modulo di gioco che dovrebbe dare le dovute ranzie: d classici torna sulle fasce, una punta in avanti Marchetti alla sua naturale posizi di regista avanzato, pru suggerire l'ultimo pas gio tirare direttam in porta come già fa nelle passate stagioni e oggi, invece, sem più raramente perché stretto giocare in co tura.

La tifoseria locale aspetta tanto da Urib peruviano non si è espresso secondo le cre ziali presentate al acquisto anche ché, per la verità, questi mi campi pesanti no hanno certamente favo Si potrà, inoltre, otte dallo straniero del Cag il miglior rendimento a quando riuscirà trove sua giusta posizione ne di gioco ar occupare gli stessi dove già opera Al Marchetti.

Il campionato va ava proprio il Cagliari può più permettere esperimenti oppure di dere ancora tempo al definitivi mod gioco. L'ultimo posto s e tutti sperano, Torin mettendo, di lasciare presto la scomoda zione.

Vincenzo F

...ega o no?

Roma, Marocchino potrebbe restare in : in questo caso entrerebbe Bobby-gol

re lo farò. Non ■ neanche detto che, ■ dovessi entrare fin dall'inizio, sarebbe sicuramente Marocchino ■ dovermi cedere il posto. In questo genere di cose ■ si hanno sensazioni, si aspettano gli ordini e basta».

Qualcuno pensa che Bettega sarebbe l'uomo adatto contro ■ squadra dal gioco lento ■ quasi compassato come la Roma. L'occasione ideale per un suo rientro in grande stile. *«Non c'entra niente* — replica deciso il giocatore —. *Per me giocare contro la Roma o contro ■ Standard di Liegi è esattamente la stessa ■ Non mi ■ dei problemi a seconda ■ ritmo a cui giocano gli avversari».*

Anche perché, più ■ ■ lento che sia il suo gioco, la Roma è comunque un avversario di tutto rispetto contro cui i bianconeri do- ■ impegnarsi al massimo, se ■ ottenere un risultato positivo. *«Oltretutto, qui a Torino, ci ha sempre fatto soffrire, negli ultimi* ■ — conferma Bettega —. *L'anno scorso è addirittura riuscita ■ vincere per 1 a 0. E meno male che non crediamo alle scaramanzie, visto che* ■ *alla settima giornata proprio come domani. Si tratta di* ■ *grossa squadra, con alcuni giocatori fortissimi: da predere con le molle. Adesso sono ormai tre anni che sta sempre nelle posizioni* ■ *testa, quindi si è fatta il temperamento, la determinazione necessaria per lottare per lo scudetto. Quest'anno è già riuscita addirittura* ■ *accumulare tre punti di vantaggio mettendoci così in condizione di non poterci permettere di sbagliare».*

■ la Juventus ■ pronta per sostenere tanto assalto? Nelle partite giocate finora sono emerse luci, ma anche ombre. Alcuni dei giocatori più attesi alla prova hanno fatto discutere. Qualcuno ha anche cercato già di montare dei «casi». *«Per soddisfare tutti ■ Juve deve essere perfetta* — spiega Bettega —. *E' sempre attesissima alla prova e appena c'è una minima* ■ *che non* ■ *nel verso migliore si hanno subito tutti gli occhi puntati addosso. In una squadra di calcio è molto improbabile che tutti e undici i giocatori riescano sempre a esprimersi al meglio. Magari* ■ *bene uno ■ male l'altro, una volta, e nella partita successiva succede il contrario. Dipende dalle circostanze».*

Forse quanto afferma Bettega è uno dei prezzi che si ■ costretti ■ ■ fama, alla quotazione di migliore squadra (almeno sulla carta) d'Italia, al fatto di avere nelle proprie file sei campioni del mondo, più altri due considerati fra i migliori calciatori in attività come Boniek e Platini. *«E' anche il pubblico italiano che è* ■ *po' speciale* — spiega Bettega —. *Guardiamo che cosa è successo con la squadra nazionale prima dei Mondiali. Normalmente non si riesce ■ vedere serenamente ■ partita sbagliata, il momento poco felice, si crea subito un caso. Noi, comunque, siamo ancora destinati a migliorare. Sia come* ■ *condizione dei singoli, che* ■ *quadratura generale. Che sono poi due cose direttamente collegate: quando tutti sono in condizione è facile trovare la giusta quadratura, quando la quadratura funziona bene diventa facile per tutti giocare».*

Giorgio Destefanis

TARDELLI: IL CENTROCAMPISTA BIANCONERO E' ■ IN ■ PER IL MATCH DI DOMANI

Ore 14,30 al Comunale

JUVENTUS		ROMA
Zoff	1	Tancredi
Gentile	2	Nela
Cabrini	3	Vierchowod
Furino	4	Bartolomei
Brio	5	Falcao
Scirea	6	Maldera
Bonini	7	Chierico
Boniek	8	Prohaska
Rossi	9	Pruzzo
Platini	10	Valigi
Bettega	11	Conti

Arbitro ■

Bersellini «scopre» il Torino

Nella tarda mattinata di oggi, il Torino ■ è imbarcato alla volta della Sardegna. Il suo bagaglio ■ ricco di speranze e responsabilità. Attorno a sé sente coagulare sempre più pressante l'entusiasmo dei tifosi, anche gli scettici ormai l'apprezzano e lo considerano ■ *delle realtà più consistenti*

Nei suoi obiettivi, tuttavia, sembra possibile rilevare una contraddizione: ufficialmente appaiono sostanzialmente modesti, moralmente diventano impegnativi un giorno più dell'altro. Dopo la qualificazione ■ *Coppa Italia, anche i primi riscontri di campionato, alcuni dei quali piuttosto ostici, sono stati favorevoli ■ i granata hanno preso gusto all'andatura... allegra che stanno mantenendo. Gradualmente,* ■ *modestia, rispecchiando ■ carattere e i metodi del loro allenatore viaggiano ben prossimi alla cima della classifica. Meravigliando, prima di tutti, lo stesso Bersellini, che vale la* ■ ■ *sentire:* «Si può dire che sto scoprendo la squadra giorno dopo giorno e, ovviamente, non me ne posso davvero lamentare. Sinceramente, ■ io avrei osato sperare di poter constatare così presto progressi ■ considerevoli sul piano ■ gioco ■ degli automatismi negli scambi. Molti giocatori non si conoscevano neppure e, visto quello che sta accadendo, si può ben dire che si siano bruciate le tappe».

L'EX SELVAGGI E' IN FORMA: IL CAGLIARI TREMA

La prudenza continua a restare però la parola d'ordine del tecnico il quale si affretta a ricordare: «Beninteso, i nostri traguardi restano sempre quelli, non è che ci siamo montati la testa. Facciamo un passo alla volta e vedremo dove sare- ■ capaci ■ arrivare».

Con il trascorrere ■ *giorni, la difficoltà dell'impegno di Cagliari* ■ *fa sempre più incombente e Bersellini* ■ *ha difficoltà* ■ *ammettere:* «Avrei preferito che i nostri prossimi avversari domenica fossero tornati da Genova con un risultato utile. Questo è certo. Invece ■ li ritroveremo sempre più bisognosi di punti, avviliti da un risultato pesante che cercheranno in tutti i modi di far dimenticare».

Frattanto in proporzione con i miglioramenti di classifica crescono gli impegni morale nei confronti della tifoseria che si stringe ■ *pre più massiccia attorno alla squadra.* «Evento normale — *ribatte Bersellini* —, si tratta ■ una spirale logi- ■ della quale noi ■ vogliamo certamente rappresentare il punto debole. E' giusto che gli appassionati siano sempre più esigenti ed ■ altrettanto scontato che da parte nostra non si tralascino sforzi per accontentarli».

Domenica c'è stata l'esplosione ■ suon di gol di Selvaggi: si può affermare che Bersellini ■ è tolto un peso dal cuore?

«In effetti — *puntualizza l'allenatore sorridendo* — ■ ■ che avessi ■ gran peso da smaltire. E' nell'ordine delle cose che ■ attaccante alterni giornate felici ad altre nelle quali va tutto storto e quindi ■ disperavo. Logicamente, quando un attaccante comincia a scuotere le reti avversarie è tutta la squadra a trarne sollievo».

La lunga parentesi sarda di Selvaggi ha lasciato nel piccolo attaccante materano un'impronta profonda, un segno calcisticamente e umanamente indelebile: è possibile che il ritorno a Cagliari come avversario lo possa condizionare?

«Della Sardegna e della ■ squadra di un tempo il nostro centravanti ha effettivamente conservato ■ grande ricordo — *replica Bersellini* — ma è una simpatia destinata a scomparire sul campo. Stia tranquillo, se avrà l'opportunità di segnare Selvaggi sbatterà il pallone in rete ■ grande piacere».

Il timoniere granata esclude poi di ■ *alle prese con un dilemma Torrisi.* «Il ragazzo migliora, ■ in chiaro progresso ma ho il timore di pregiudicare equilibri consolidati per inserirlo a ogni costo. Disponendo di 16-17 titolari è normale che l'escluso cerchi di entrare in squadra e chi vi è già si sforzi di rimanerci. Ma allora questo è un problema che può riguardare anche Bonesso, Copparoni, Bertoneri o altri. Io sono tenuto a compiere le scelte più giuste per la squadra anche se mi spiace per chi deve restar fuori».

Un discorso lungo ■ *che sembra approdare a* ■ *conclusione abbastanza facile: Toro che galoppa* ■ *si tocca. Naturalmente, salvo errori od omissioni.*

Piercarlo Alfonsetti

Così in campo

CAGLIARI: Malizia; Lamagni, Azzali; Restelli, Bogoni, Loi; Quagliozzi, Uribe, Viotorino, Marchetti A., ■chetti M.

TORINO: Terraneo; Van de Korput, ■; Ferri, Danova, ■ti; Zaccarelli, Dossena, Selvaggi, Hernandez, Borghi.

Arbitro: ■

Per l'Accorsi sfrattata debutto al Palasport

I calendari dei massimi campionati di basket propongono un interessante fine settimana cestistico. Aprirà oggi le sfide l'Accorsi, per la prima volta al Palasport (ore 18) dopo essere stata definitivamente sfrattata dagli impianti Sisport (solo nella mattinata di ieri si è avuta la comunicazione ufficiale) contro la Casa Veneta di Treviso.

L'incontro si preannuncia molto delicato per la formazione di Borlengo: «*Sperare* — ha dichiarato il coach — *di strappare i primi due punti alla squadra veneta sarà molto difficile. Dobbiamo già contare [illegible] "panchina corta": questa settimana si è anche fatta male Rossetto. In più continuiamo a girovagare da [illegible] palestra all'altra, non riesco [illegible] preparare [illegible] partita con la calma [illegible] la concentrazione necessarie*».

Così tanto per aumentare [illegible] e il panico nella società torinese è arrivato ieri anche il «no» della Sisport che ha lasciato del tutto scoperta [illegible] squadra. «*Non nego* — ha dichiarato Accorsi — *che abbiamo fatto i salti mortali per giocare questa partita e il Palasport [illegible] apparso come l'ultima spiaggia, altrimenti eravamo già pronti a rinunciare all'incontro. Con la Sisport ci sono vecchie questioni economiche, [illegible] proprio non credevo che potessero arri[illegible] [illegible] metterci nelle condizioni [illegible] dare forfait*».

Ma a parte i travagli burocratici, oggi Daprà e compagne avranno tutto il loro da fare per contenere la formazione trevigiana che, anche se priva della Rossi (da quest'anno in forza al Gbc), può sempre contare su un organico valido e totalmente italiano, che ha i suoi punti di forza in Monti, Baruzzo e Caldato.

Domani invece sarà il turno, sempre [illegible] Palasport (ore 17,30), della Berloni contro i campioni d'Europa (e più recentemente vincitori della Coppa Intercontinentale) della Ford Cantù. I ragazzi di Primo, dopo aver molto stentato negli incontri d'esordio, la scorsa settimana si sono finalmente risvegliati da [illegible] incubo, andando [illegible] vincere a San Siro contro [illegible] Billy. «*Stanno trovando la giusta condizione* — ha spiegato Gianni Asti — *dopo il cambio di allenatore, che spesso causa dei problemi, e si presenteranno qui [illegible] una gran voglia di far bene. Sarà una partita molto combattuta*».

Patrizia Zebellin

Berruti mette in crisi il pallone

L'indisponibilità di Massimo Berruti ha messo in crisi parecchie società [illegible] serie A che contavano di chiudere la stagione [illegible] la disputa [illegible] alcuni importanti tornei. L'ex campione d'Italia, come [illegible] noto, non è in perfette condizioni di salute ed [illegible] praticamente chiuso in anticipo la [illegible] attività agonistica. E' saltata così la «gara al Cordino» di domani a Cuneo [illegible] i quattro protagonisti delle [illegible] [illegible] quindi Alcardi e Balocco potranno giocare nello stesso giorno ad Andora il recupero del campionato.

Anche [illegible] il titolo è [illegible] gnato, c'è molta attesa [illegible] Liguria per questa partita che oppone il ventitreenne mancino [illegible] Testico al trentanno[illegible] campione albese. Il risultato è incerto [illegible] i dirigenti della Don Dagnino contano di fare un grosso incasso [illegible] rifarsi almeno in parte delle delusioni subite.

Domani, [illegible] Liguria, è in [illegible] un altro grosso scontro, quello tra il Bardino e la Caragliese per il titolo [illegible] serie B. Nel recupero [illegible] mercoledì, la quadretta ligu[illegible] guidata da Musso e Avida[illegible] ha travolto per 11-0 il [illegible] Ferrero di Cortemilia ed [illegible] ora in testa alla classifica, con [illegible] punto di vantaggio sulla Caragliese. La netta sconfitta degli ospiti [illegible] dovuta [illegible] larga misura alla pessima giornata del [illegible] Viglione, che ha collezionato una serie di [illegible] clamorosi. Le previsioni sono a favore [illegible] Bardino.

Domani ritorna in campo anche il neocampione [illegible] lia, Balocco, che ad Alba affronterà Rosso.

p. g.

Rally - «thrilling» Tabaton è fuori

Colpo di scena al «100 mila Trabucchi»: stanotte il pilota favorito è finito fuori strada

SALUZZO — Colpo [illegible] [illegible] «Rally dei 100.000 Trabucchi», tormentato dalla fitta pioggia e dalla nebbia: l'equipaggio Tabaton-Tedeschini (che attualmente guida [illegible] classifica nazionale) [illegible] infatti finito fuori strada con la Lancia Rally 037, [illegible] [illegible] è dovuto ritirare dalla gara.

[illegible] classifica provvisoria dei «Trabucchi», dopo la prima tappa di questa notte, conclusasi stamane alle 8, è così guidata da Battistolli-Penariol (su Opel Ascona 400) seguiti da Bussetti-Ciocca (Ferrari 308 GTS), Biasion-Siviero (Opel Ascona 400), Zanussi-Bertacchini (su Lancia Rally 037) e Tognana-De Antoni (Ferrari 308 GTB).

[illegible] lotta fra i tre aspiranti al titolo tricolore si è così circoscritta — dopo [illegible] ritiro di Tabaton — a Biasion e Tognana, rispettivamente [illegible] [illegible] nella graduatoria assoluta dei «rally» internazionali. La [illegible] [illegible] stata combattutissima sin dalla partenza, [illegible] in [illegible] [illegible] Giordano [illegible] Rmc: [illegible] [illegible] pioggia battente gli equipaggi [illegible] sono dati battaglia già alla prima «speciale» di Vigona, per poi proseguire fra banchi [illegible] [illegible] insidiosi.

[illegible] sera si riparte, alle ore 20, per la seconda [illegible] ultima tappa che [illegible] concluderà domani mattina [illegible] [illegible] 9, dopo poco [illegible] di 544 chilometri [illegible] percorso che si snoda soprattutto nelle Langhe per raggiungere poi il Cebano con la disputa di dodici prove speciali delle quali riportiamo il programma: «No[illegible] (ore 20,55 e 7,21); «Pezzea» (21,45 e 6,37); «Torresina» (22,40 [illegible] 6); «Mondovì» (23,42 e 3,20); «Val Casotto» (0,24 [illegible] 4,02); «Giovetti» (1,29 e 5,07).

La premiazione dei concorrenti è prevista per domani alle [illegible] 18.

a. g.

Trofeo Baracchi Saronni rinuncia

PISA — La rinuncia [illegible] Saronni, infortunatosi mentre si allenava pedalando dietro [illegible] «Vespa» [illegible] [illegible] padre, propone al «Trofeo [illegible] [illegible] [illegible] diverso. I [illegible] [illegible] pronostico, [illegible] [illegible] orientavano [illegible] [illegible] favore [illegible] campione [illegible] mondo il quale avrebbe dovuto far coppia con Gisiger, vincitore dell'ultima edizione, si spostano ora su Moser, il quale sarà in corsa con Van[illegible] il [illegible] [illegible] il belga formano un «team» molto [illegible] assortito, [illegible] [illegible] piuttosto uniformi e quindi in grado [illegible] imporsi ad avversari che tuttavia [illegible] partono certamente rassegnati.

Le classica corsa a cronometro [illegible] svolgerà quest'anno in Toscana, sul percorso Pontedera-Fornacette-Cascina-San Frediano-Navacchio-Caprona-Ulivato Terme-Lugnano-San [illegible] alla Vera-Vicopisano-Caicinaia-Montecchio-Ponte [illegible] Navetta-Pontedera.

Le prima [illegible]a partirà alle 13,35. Trasmissione diretta in tv sul 2° canale a partire dalle 15,30.

Cus Torino-Casale sapor di rivincita

Pallacanestro: oggi il quarto turno di serie C e D

Dopo tre sole giornate, [illegible] girone A della serie C1 cestistica sembra aver già trovato le sue dominatrici in Makarabia Rho e ABC Varese, temporaneamente (si pensa) affiancate dalla rivelazione Mobilester Melzo ed in attesa [illegible] recupero di qualche favorita attualmente in ritardo.

Nel quarto turno il Giornalino, stasera ad Alba, può fermare la partenza-sprint del Mobilester: i langaroli in [illegible] non perdono da molto tempo [illegible] il pronostico li dà come favoriti; molto più incerto l'esito del «match» tra Cus Torino [illegible] Casale che un [illegible] fa si trovarono di fronte nella finale per il terzo posto del «Trofeo Piemonte»: allora i monferrini furono alla mercé del gioco saettante del Cus, [illegible] con ogni probabilità oggi [illegible] musica sarà ben diversa.

La Tessiana Biella, reduce dal bel successo contro il Cus, medita [illegible] proseguire la riscossa anche se il nuovo impegno casalingo contro i bustesi dell'Omega non è dei più agevoli. Ma il «big-match» [illegible] quarto turno è in programma a Varese tra ABC ed Imco Bergamo, mentre il Rho riceve il Monza, il Loano [illegible] [illegible] Fidenza, il Bolzano ospita l'Aresino [illegible] Pall. Milano e Monkey's, di fronte nel derby ambrosiano, cercano entrambe la prima vittoria.

La seconda giornata della C2 riserva invece un programma con i confronti diretti che verranno disputati tra le quattro squadre piemontesi che hanno esordito vincendo: Derthona-Alvit e Unipol-Alessandria-Astense.

In serie D, Moncalieri-Novara oggi [illegible] Agnelli-Albadoro domattina avranno [illegible] spettatore d'eccezione l'arbitro americano Roger Mc Cann che il 26 e 27 prossimi terrà due riunioni tecniche al «Sisport» di via Guala.

Oggi s'iniziano anche i tornei femminili di B e C sempre con la formula della prima fase seguita dalle poules finali.

[illegible] Botto

Serie C2: *Carpi-Gagliardi Aosta; Team '71 Bra-Mondial Rapallo (oggi); Perlino Asti-Ferrarini Parma; Derthona-Alvit Torino; El.Co. Valenza-Cassa Risparmio Piacenza; Unipol-Astense; Pavia-Acerbi Collegno (domani).*

Serie D: *Lanerie Agnona-Ginnastica; Ferraris Santhià-Porzio Alessandria; Crocetta-Univer Borgomanero; Orecchia & Scavarda-Novara (oggi); Ivrea-Derthona FIR; Vaporella Ghemme-Opel Vercelli; Agnelli To-Albadoro (domani).*

Serie [illegible] femminile: *Pall. Torino-Borsano; Valmadrera-Vesti Franchi Vercelli; Loano-Alessandria (oggi); Conbipel Cuneo-Pio X Genova (dom.).*

Serie C: *Energia Torino-Teksid Avigliana; Michelin To-Blue Team Mede; Magenta-Libertas Converso To (oggi); Broni-Ivrea (dom.).*

• Minibasket — *Si tiene oggi a Torino nei locali dell'Hotel Royal la «Consulta Nazionale del Minibasket», presenti il presidente federale Vinci, i vicepresidenti Korwin, e Tesini [illegible] Salerno.*

Cilka e Contento, che duello

Oggi [illegible] Vinovo nel Premio Siena di trotto - Inizio delle corse alle 14,30

Vittorio Guzzinati ripresenta oggi [illegible] Vinovo nel Premio Siena di trotto la puledrina Cilka LB dell'allevamento La Bambolaccia di cui è titolare l'ingegner Giovanni Ferraris presidente della Torinese Corse Cavalli. La figlia di Super Bowl, [illegible] [illegible] migliori [illegible] tori Usa, punta al poker di successi dopo i tre collezionati in autunno fra Milano [illegible] Torino. Giuseppe Rossi contrappone all'allieva di Guzzinati il [illegible] Contento, non piazzato al debutto, ma già capace di correre il miglio ad [illegible] media molto vicina a quella della più illustre rivale. Altra aspirante alla vittoria è Calua del Pino.

«Sottoclou» riservato ai «4 anni» impegnati nel Premio Poggibonsi. Ancora un «match» fra Rossi e Guzzinati in sedicolo, rispettivamente, a Antonios e Alvaro Red. Luigino Gennero, però, guidatore che sta cambiando mentalità nel modo di pareggiare (adesso è più calcolatore [illegible] un tempo) ha in Apillino, cavallo molto regolare, il soggetto adatto a mettere d'accordo i due favoriti.

Domani galoppo col Premio Unire [illegible] 18 milioni.

a. d.

Prima [illegible] — ore 14,30

[illegible] [illegible]

L. 13.200.000 - m 1600

1	Contento (G. Rossi)	- - 0		22.4
2	Calua del Pino (E. Dellepiane)	0 1 S		23.6
3	Cadobeo (L. Gennaro)	4 3 3		22.8
[illegible]	Chiesa del Pri (F.P. Violante)	0 4 S		26.7
[illegible]	Cilka Lb (V. Guzzinati)	1 1 1		22.2

[illegible] Cilka Lb, Contento

Seconda corsa — [illegible] 14,55

PREMIO POGGIBONSI

L. 8.400.000 - m 1600

1.	Antoniox (G. Rossi)	0 1 4		18.6
2.	Acme (R. Ciano)	2 0 0		19.6
3.	Alvaro Red (V. Guzzinati)	[illegible]		
4.	Abbuono (T. Cecere)	S 0 4		21.1
[illegible]	Apillino (L. Gennaro)	2 2 1		20.5
[illegible]	Asking (S. Milani)	0 0 0		18.4

Favoriti: Antoniox, Alvaro [illegible]

Terza [illegible] — ore 15,25

P[illegible] [illegible] GIMIGNANO

L. 4.400.000 - Corsa Trio - m [illegible]

1.	Bianchina [illegible] (S. Milani)	1 S S		20.3
[illegible]	Becco (M. Lovera)	3 0 3		19.5
3.	Bambolì (A. Pasolini)	2 0 0		22.2
[illegible]	Birio (R. Ciano)	3 1 3		20.9
[illegible]	Barzago (V. Guzzinati)	2 S S		22.6
[illegible]	Bossiana (S. Varetto)	0 S 2		[illegible]
7	Bertico (G. Rossi)	1 1 3		[illegible]
8.	Bacalo (G. D'Antoni)	[illegible]		

Favoriti: Bianchina Ve, [illegible]

Quarta corsa — ore 15,50

P[illegible] MONTALCINO (Gentlemen)

L. 2.940.000 - m 1600

1.	Actan (C. Luciano)	S 0 0		21.8
2.	Arzigalio (D. Garoglio)	3 2 3		21.1
[illegible]	Aptero (B. Restelli)	0 3 0		[illegible]
4.	Aristobulus (G.B. Montaldo)	S 0 0		21.2

[illegible] [illegible]

[illegible]	Amiens (C. Versino)	S 3 S		21.3
[illegible]	Arhus (A. Colombino)	4 0 0		21.7
7.	Antioco Om (G. Bechis)	2 2 2		20.7

Favoriti: Arzigalio, Arhus

Quinta corsa — ore 15,50

PREMIO BELFORTE (Gentlemen)

L. 3.000.000 - Corsa Trio - m 1600

1.	Franchezza (A. Grosso)	0 0 0		21.4
2.	Stolberg (A. Coscia)	4 S S		21.1
3.	Borzoli (L. Colombino)	0 S S		22.7
4.	Crusco (G. Gilardi)	0 0 S		20.4
5.	Ilio Tempore (A. Colombino)	0 0 S		[illegible]
[illegible]	Spry (C. Versino)	3 0 0		21.8
7.	Turgalium (G. Borelli)	R 6 R		20.7
8.	Futing (L. Calorio)	0 R S		25.5
9.	Clinton (V. Scampolini)	2 0 S		[illegible]
10.	Zavar (S. Palissero)	3 2 4		21.9
11.	Kibo (T. Biava)	0 4 4		20.2
12.	Cavaliere (D. Garoglio)	2 3 2		[illegible]
13.	Goodman (G. Bechis)	3 R 2		20.9

Favoriti: Goodman, Cavaliere, Zavar

Sesta corsa — ore 16,45

PREMIO SINALUNGA

L. 6.000.000 - m 2060

1.	Marentino (V. Guzzinati)	- - 4		20.9
2.	Cercavo (R. Ciano)	0 S 0		20.5
3.	Nanyuki (L. Gennaro)	2 1 2		[illegible]
4.	Gloria del Ronco (G. Rossi)	3 3 1		21.1
5.	Azarsa (G. D'Antoni)	0 2 0		22.5
6.	Hollings (V. D'Angelo)	2 4 0		21.7
7.	Ghanian (A. Milani)	1 2 [illegible]		20.4
8.	Catsai (A. D'Agostino)	3 2 2		—

Favoriti: Marentino, Cercavo

Settima corsa — ore 17,15

PREMIO CHIUSI

L. 3.300.000 - Corsa Trio - m 1600

1.	Bugaciof (S. Varetto)	0 0 S		[illegible]
2.	Briosa (A. D'Agostino)	2 S 0		21.7
[illegible]	Ballerina San (A. Milani)	0 R 0		22.7
4.	Bellula (F.P. Violante)	S 0 1		[illegible]
[illegible]	Bogone (A. Colombino)	rientra		
6.	Bilatest (A. Pasolini)	0 0 0		22.9
7.	Bizzaro (M. Smanovic)	S 0 4		[illegible]
[illegible]	Briciola (R. Donati)	4 0 S		21.9
[illegible]	Bene Dicta (G. Rossi)	- - R		—
10.	Beninteso (V. D'Angelo)	2 1 3		21.7
11.	Baron Karza (L. Conti)	debutta		
12.	Bonser (R. Ciano)	0 0 0		22.8
13	Bovary Ci (V. Guzzinati)	2 2 1		21.2
14.	Bruni di Certosa (E. Demuru)	rientra		

Favoriti: Briosa, Bovary Ci, Beninteso

Ottava corsa — ore 17,45

PREMIO PIENZA

L. 4.000.000 - Corsa Trio - m 1600

1.	Camp David (R. Donati)	2 0 4		19.9
2.	Shadok (C. Bosco)	4 0 3		21.4
3.	Passeport (A. D'Agostino)	3 1 1		20.4
[illegible]	Clamoroso (R. Ciano)	4 0 2		21.1
5.	Malanso (A. Milani)	1 0 0		21.8
[illegible]	Cerro (A. Grosso)	1 1 0		[illegible]
7.	Cusano (S. Milani)	3 3 0		20
8.	Filastrocca (G. D'Antoni)	2 0 3		19.4
[illegible]	Ivanor (G. Racca)	0 0 1		20.8
[illegible]	Klammer (L. Gennaro)	3 0 R		21.3
11.	Eridano (A. Colombino)	0 2 0		20.1
12.	Ampelio (A. Pasolini)	4 0 0		20.1

[illegible] Passeport, Cusano, Klammer

LA TELEVISIONE VUOLE SCIATORI... SENZA SCI?

La rapidità con cui i campioni di Coppa del Mondo tolgono gli sci appena tagliato il traguardo ha dello straordinario. Qualche ingenuo, forse, si può illudere che facciano semplicemente per la fretta di liberarsi ingombranti propaggini lunghe un paio di metri che impediscono movimenti, ma ai più non sfugge che gli sci appena smessi vengono immediatamente alzati dai corridore stesso ampiamente sventolati davanti telecamere. Con scritte più visto- che e modello.

Questo ha evidente- dato qualcuno. Probabilmen- fautori dell'insulsa — al giorno d'oggi — teo- che vuole «dilettante» anche chi, i corridori delle varie squadre nazionali, ca sci meno di trecento giorni all'anno e non può certo avere un'altra occupazione professionale. la trovata: la Federazione internazionale annuncia verrà squalificato chi, al termine gara, esibirà con evidente ostentazione pubblicitaria gli sci con cui ha corso.

le perplessità. E non solo fra i produttori sci e attacchi che sentono defraudati di uno spazio pubblicitario pagato ogni e suon centinaia di milioni (ai pool organizzati varie Federazioni nazionali per pagare gli atleti e il materiale fornito direttamente corridori).

chi secondo quale criterio giudicherà il comportamento dello sciatore è conforme disposizione irregolare? Quando il gesto del campione può essere considerato «ostentazione pubblicitaria» invece un suo lecito diritto di togliersi gli sci farebbe qualsiasi domenicale successivamente raccoglierli terra? prescrizione della Fis parlerebbe un «primo recinto» immediatamente dopo il traguardo in cui vale la disposizione il spazio successivo dove ognuno può quello che vuole, ma per si ancora nulla più preciso. Analoghe incertezze riguardano promotore qualcuno parla ricatto da parte visione.

Siamo al solito assurdo equivoco dilettanti- e professionismo, come si diceva. il problema più grosso dello sci agonistico quello italiano in particolare dove un ragazzo si gareggia, quasi sempre lontano casa, per trecento trecentosessantacinque giorni all'anno, guadameno un maestro

«Il settore gare costa miliardi, alle case. E' evidente che se dovesse passare questa disposizione e ci venisse tolta questa possibilità pubblicitaria saremmo costretti a rivedere tutta la politica nei confronti vari pool dei singoli atleti». In termini più brutali, parole di Gaetano Coppi, general manager della Rossignol-Italia, significano che se i corridori non potessero più esibire davanti alle telecamere di tutto il mondo gli sci con cui corrono, le industrie del settore taglierebbero nettamente i contributi alle singole Federazioni che sono alla base del mantenimento delle squadre nazionali.

«Sono d'accordo col porre un limite alla manfrina che facevano ogni volta alcuni corridori, soprattutto quelli della squadra austriaca — prosegue Coppi —. *Ma da questo a vietare far vedere gli sci... Sarebbe come vietare a Panatta Borg di far vedere che marca racchetta giocano. E cosa si dovrebbe dire dei piloti Formula 1 che sembrano diventati degli uomini sandwich? E calciatori ciclisti? Anche loro portano sulle maglie il degli sponsor. Non mi sembra il caso fare del facile moralismo proprio con lo sci»*.

Per comprendere a fondo il discorso del dirigente della Rossignol, giova forse citare qualche esempio. Il lussemburghese Girardelli, un corridore ancora molto giovane e che non ha mai vinto gara Coppa del mondo, pur avendo già ottenuto ottimi piazzamenti, ha sempre gareggiato con sci Rossignol. Quest'anno la casa austriaca Atomic lo ha voluto nella propria scuderia: costo dell'operazione, 120 milioni — all'atleta, ovviamente — più una «Audi 4». Il «numero uno» del mondo, Ingmar Stenmark porta a casa, fra sci e attacchi, circa trecento milioni all'anno. A parte casi di evidente sproporzione come quello citato, i compensi vanno scalare secondo quotazione del corridore, ma tratta comunque sempre somme ragguardevoli che, sommate una sull'altra e aggiunte al costo in fornitura materiali assistenza tecnica, raggiungono cifre veramente considerevoli.

«Della cifra complessiva del pool Italia — spiega Coppi — *la mia casa ha coperto, lo scorso anno, circa il per cento. Anche gli azzurri non sono più al vertice. Per questione di impegno morale: non si può scendere dal treno appena comincia a correre più forte prima. Globalmente, in tutto il do, la cifra spesa dalla Rossignol si avvicina ai due miliardi e non si può certo pretendere che continui così le venissero tolti quegli spazi pubblicitari che sono fra i più validi. In fondo gli sciatori reclamassano solo l'attrezzo che usano, prodotti che non c'entrano niente come succede in altri sport o addirittura marche di sigarette la cui pubblicità in Italia è vietata»*.

Se gli sci sarebbero sicuramente le prime vittime del provvedimento, anche le industrie che producono attacchi verrebbero danneggiate. *«Per noi la cosa sarebbe effettivamente grave* — conferma Baby Zolla, responsabile della Salomon in Italia —. *Mi auguro, comunque, che problema venga riconsiderato perché altrimenti saremmo tutti costretti a prendere qualche drastica decisione. potrebbe, ad esempio, ritirare tutti i materiali dati in dotazione agli atleti, in occasione della prima gara, costringerli a correre con sci, attacchi attrezzi vari presi in negozio»*.

«A parte ogni paradosso, sono perfettamente d'accordo con quello che dicono alla Rossignol — conclude il dirigente della Salomon —. *Se ci fosse preclusa questa possibilità di pubblicità, dovremmo rivedere i nostri piani nei confronti del settore agonistico e penso che tutti i miliardi che attualmente investiamo potrebbero molto utilmente spesi in altre forme propagandistiche più redditizie»*.

Testi a cura di **Giorgio Destefanis**

300 MILIONI L'ANNO PER LA

MARK MILIONI PIU' UN'AUTO

CANARIO

PER
CAMBIARE
LA TUA AUTO
CON UNA
DELTA
C'E' UNA
RAGIONE
IN PIU'

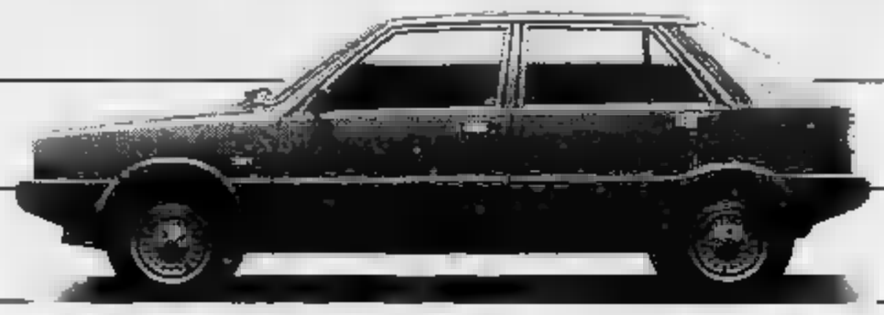

ANZI
un milione.

DAL 15 AL 31 OTTOBRE. Hai mai pensato di cambiare auto, di passare alla Delta? E' il momento di farlo.
Se entro il 31 ottobre acquisti una Delta tra quelle pronte per la consegna, i Concessionari Lancia valutano il tuo usato almeno un milione in più rispetto alla quotazione media di mercato.
se hai un'auto usata da dare in permuta, hai lo stesso un milione di ragioni per correre dal Concessionario Lancia ad acquistare la tua Delta 1300 o
Naturalmente potrai pagarla con comode rateazioni SAVA 36 mesi.
Ti interessa?
E' UNA PROPOSTA DEI CONCESSIONARI LANCIA.

ANSA-Ufficio

Censimento Agricolo. Nelle tue risposte il futuro della tua azienda.

Rispondi bene al Censimento Agricolo. Un quadro esatto della situazione attuale permetterà una migliore programmazione nell'utilizzo dei terreni, nello sviluppo degli allevamenti, nella meccanizzazione agricola, nell'occupazione, nella commercializzazione e trasformazione dei prodotti e nella cooperazione. La Comunità Economica Europea potrà così disporre di validi elementi per una migliore impostazione della politica agricola comune e per gli interventi di carattere finanziario necessari all'agricoltura italiana. Le informazioni fornite da tutti i conduttori di aziende agricole, indicheranno la via da seguire per meglio risolvere anche i tuoi problemi. Per questo dare risposte chiare e precise è soprattutto nell'interesse della tua azienda agricola.

istat
INFORMAZIONI CHE CONTANO

24 Ottobre 1982.
3° Censimento Generale dell'Agricoltura.

ECONOMICI

19 Vendita alloggi

[illegible] 8 libero Crocetta signorile ingresso salancino 2 [illegible] cucina 2 servizi [illegible] cantina dilazioni. Tel [illegible] 019

PRAM C libero [illegible] Irma (Rebaudengo) [illegible] ma ingresso 2 camere cucinotta servizi terzo [illegible] ascensore L. 58 milioni Tel 584.019

PRAM D libero via Saorgio 5° piano ingresso camera tinello cucinino servizi termo ascensore L. 48 milioni. Tel. 594.833

PRAM E libero via Scarlatti ristrutturato ingresso 2 camere cucina servizi L. 38 milioni rateizzabili. Tel 584.019

PRAM F libero Nichelino spazioso ingresso camera tinello cucinino servizi 55 mq termo ascensore 42 milioni. Tel 584.833

PRECOLLINA in palazzina signorile alloggio adatto abitazione e studio composto di soggiorno 2 camere cucina doppi servizi box. Tel [illegible]

PRECOLLINA in palazzina signorile alloggio adatto abitazione studio soggiorno 2 camere cucina doppi servizi box mutuo. 545 626.

PRECOLLINA libero prestigioso salone pranzo [illegible] 3 camere [illegible] doppi servizi doppi [illegible] grossi box recente C.V.I. 383 570.

PRECOLLINA Moncalieri prenotansi appartamenti [illegible] in palazzina facilitazioni pagamento. Tel 537.715 - 517.225

PRECOLLINA zona corso Moncalieri 4 alloggi liberi in elegante palazzina giardini privati box possibilità abbinamento Telefonare 545.626

PRIVATO camera cucina libero e arredato p. 3° no ascensore zona p. Sabotino L. 22 milioni pagamento agevolato Tel 384.491.

PRIVATO libero Borgo Vittoria soggiorno camera cucina [illegible] ingresso tutto ristrutturato L. 55 milioni tel 537 9[illegible]

PRIVATO vende libero via Nicola Fabrizi ristrutturato 2 camere tinello cucinino [illegible] L. 52 milioni 500 mila. Tel. 650.7083.

PRIVATO vende a privato alloggio libero via Cadorna 2 camere [illegible] cucina servizi. Tel 707.2227 no agenzie

PRIVATO vende alloggi occupati 1/3 camera cucina servizi stesso caso. Tel 704.268 no agenzie

[illegible] libero via Carema piazza Statuto spazioso camera cucina, [illegible] milioni

[illegible]MOBILI 368.565 largo Lancia ottimo reddito recente camera tinello terrazzo condominiale 34 milioni).

RIVALTA (Telt Francesi) libero [illegible] palazzina recente [illegible] tinello cucinino 40 milioni facilitati Selim 487.741.

RIVAUTELLA 942.5772 vende in Pino Torinese alloggio 3 camere cucina bisservizi [illegible] in casa quadrifamiliare.

ROLETTO alloggi in cascinale ristrutturato angolo cottura soggiorno 2 camere servizi giardino privato posto auto posizione panoramica G.R. Tel (0121) 52 210

ROSTA privato a privato vende alloggio in villa bifamiliare 4 camere salone cucina bisservizi garage e cantina. Telefonare 954.0015 dopo ore 20.

ROSTA (Rivoli) libero recente 2 camere tinello cucinino 63 milioni volendo box, mutuo e di[illegible] Maiora 756.825.

[illegible] [illegible] 3 camere cucina servizi in casa di 3 piani [illegible] Terrazzano, telefono 938 [illegible] - 931.1995 Avigliana

S. [illegible] libero vero affare sala 2 camere tinello doppi servizi [illegible] [illegible] più mutuo tel 205.2133 - 650.8481

S. MAURO appartamento composto [illegible] [illegible] tinello cucinino servizi box a L. 32 milioni più dilazioni. Tel Grimaldi 911.3666

S. [illegible] **Impresa vende alloggi in costruzione di diverse metrature. Possibilità di mutuo. Tel. 632.5524 ore 10-12 / 15-19.**

S. MAURO in palazzina recente costruzione camere tinello cucinino servizi e ripostiglio cantina L. 30 milioni più 14 milioni mutuo. Tel. 383.445.

S. PAOLO largo Lancia [illegible] spazioso 2 camere tinello cucinino piano alto 76 milioni dilazionabili Telefonare GR.V.IM. 513.950

S. [illegible] vendo libero 2 camere cucina e servizio piano alto con ascensore a L. 58 milioni. Immobiliare Moncone tel. 361.332.

S. SALVARIO in stabile ristrutturato camera cucina servizi cantina L. 15 milioni più 10 milioni mutuo Tel 383.445.

S. SALVARIO libero signorile piano [illegible] soggiorno 2 camere tinello cucinino bisservizi. Centro Immobiliare 696.8415.

SAMI B libero corso Trieste signorile 2 camere tinello cucinotta servizi mq 90 terzo ascensore, 78 milioni Tel. 445.480

SANTENA via Napoli in recente palazzina alloggio 3 vani cucina graziosa mansarda box per 1-2 auto Gabetti 57.[illegible]

SETTIMO libero recente spazioso (80 mq) camera tinello cucinino bagno terzo 40 milioni dilazionabili Selim 473.0387.

SETTIMO Torinese libero recente 2 camere soggiorno tinello cucinino servizi a L. 85 milioni dilazionabili. Tel. Grimaldi 911.3666.

SIGNORILE 1974 parco piscina sala feste salone 2 camere cucina 2 servizi vuoto box pagamento 3 anni [illegible] 619.1351.

SKEMA vende in [illegible] panoramica villetta uni-bifamiliare signorile riservata [illegible] mq 3500 di terreno. Tel 548.808 - [illegible] 534

SKEMA vende in Via S. Marino Superba casetta di 6 vani con 2100 mq di terreno bella posizione tel 548 808 - 548 534

SOFFITTE libere anche abitabili corso San Maurizio lire 2 milioni contanti e rate 103 mila mensili 517 603 - 545 574 - 532.462

STABILE in blocco, posizione centrale 40 camere, 1000 mq, vecchia costruzione con servizi esterni Condizioni vantaggiose Gedim. Tel 517 566

[illegible] libero [illegible] ampio [illegible] 2 camere tinello cucinotto termoautonomo 63 milioni a mutuo 617.603 - 532.462.

STILCASE libero Venchiglia camera cucina servizi L. 31 milioni di cui 15 contanti a rate 312 mila mensili 532.462

[illegible] libero Orbassano-Pasta recente camera tinello cucinino mq [illegible] L. 30 milioni e mutuo. Tel. 532.462 - 545.574 - 517.603.

STILCASE libero via Livorno (corso Regina) 2 camere cucina servizi vero affare 30 milioni e mutuo 532.462 - 517.603 - 545.574.

STILCASE [illegible] Grugliasco (corso Torino) 2-3 camere cucinotta bagno eventuale box case 1978 minimo contante 532.462.

STILCASE Perella via Di Barnezzo libero in palazzina 2 camere tinello cucinino bag[illegible] milioni dilazionabili 532.462.

[illegible] e U. Sovietica [illegible] camere tinello cucinino servizi L. [illegible] milioni più mutuo affare tel. 335.[illegible]

TAIT A libero zona Vanchiglia signorile alloggio, volendo divisibile in salancino 3 [illegible] cucina bingresso bservizi ampio box cantina e soffitta L. 170 milioni Tel 502 383.

TAIT B libero barriera di Milano, 2 camere cucina ingresso bagno totalmente rinnovato L. dai milioni 200 mila. Tel. 502.383

TAIT B vende in corso Inghilterra 3 [illegible] cucina ingresso bagno cantina L. 53 milioni [illegible] mila occupato. Tel. 596.425

TAIT B libero borgo S. Paolo ampio, salancino [illegible] tinello cucinino ingresso bagno L. 64 milioni 200 mila. [illegible] 596.475

TAIT B libero via B[illegible] signorile del 1973 [illegible] cucina ingresso bagno L. [illegible] milioni 800 mila. Tel. [illegible] 383 - 596 425.

TAIT D libero [illegible] corso Racconigi camera tinello angolo [illegible]ra bagno [illegible] terrazzo L. 34 milioni 200 mila. Tel. 596.425

TAIT F libero zona Regio Parco 2 camere cucina servizio cantina a L. 26 milioni [illegible] mila [illegible] Tel 502.383.

TAIT G libero Crocetta in stabile d'epoca al 1 piano salancino 2 [illegible] cucina ingresso bagno L. 142 milioni. Telefonare 502.383

TAIT I adiacente strada S. Mauro camera tinello cucinino ingresso bagno occupato a L. 28 milioni 500 mila Tel [illegible]25.

TAIT L [illegible] corso Vittorio libero 2 [illegible] soggiorno cucinotto bagno anche per ufficio, 57 milioni 500 mila. Tel. 502.383.

[illegible] [illegible] corso [illegible] adiacente ingresso 2 camere cucina servizio 33 milioni dilazionabili.

UTP - AT (0141) 55.675 [illegible] Castelnuovo [illegible] Bosco in nuova palazzina signorile salone cucina 2 camere bagno terrazzi mansarda ingresso 3 camere bagno 3 posti [illegible] cantab L. 128 milioni 900 mila mano mutuo

UTP 547.828 [illegible] libero adiacente p. Robilant via Tolmino 2 camere [illegible] servizi 35 milioni 900 mila rateizzati

VARISELLA villa uni-bifamiliare recente 7 camere triplí [illegible] auto terreno mq 600 Casa-Nova 920.8706.

VENARIA alloggio in zona centrale recente 2 camere tinello cucinino bagno cantina [illegible] tetto box tel. [illegible].

VENARIA
[illegible]camera stabile liberi e occupati salone 2 camere cucina servizi. [illegible]. Grimaldi 505.917 sabato aperto.

VENDESI [illegible] Settimo Torinese [illegible] centrale 2 camere tinello cucinino mq. 75 recente Tel 741 [illegible].

VENDESI Mirafiori Sud corso U. Sovietica in palazzina alloggi di 1/2 camere tinello cucinino servizi Tel. 741.2688.

VERO affare - via Frumarina salancino 2 camere cucina ingresso bagno - sufficienti 52 milioni contanti. Fiduciaria immobiliare 656.066.

VIA De Sanctis libero 2 camere tinello cucinino servizi termo ascensore 64 milioni dilazioni permute. Tel 396 765 il Tetto

VIA della Consolata [illegible] dato libero ristrutturato soggiorno 2 camere servizi. Telefonare 369.183 il Tetto

VIA FI[illegible]DELFIA
libero recente signorile ingresso salone 3 camere cucina bisservizi a[illegible]gio [illegible] 5 eventuale box tel. 585.801 Crimea.

VIA Gaidano adiacenze alloggio libero 8 camere [illegible] cucinino bagno termo ascensore vendesi tel. 544.741

VIA GENOVA
villa libera composta da ingresso 3 camere cucina servizi 120 mq ca. seminterrato ampio [illegible] L. 170 milioni) Mediocasa 335.[illegible]

VIA [illegible]
libero recente signorile salancino 8 camere tinello cucinino [illegible] bisservizi piano [illegible] tel. 585.801 Crimea.

VIA Lessona (adiacenze) libero [illegible] mera cucina bagno termo casa bella 40 milioni dilazionabile Selim, tel. 473.0387.

VIA Pacinotti ottimo investimento 2 [illegible] cucina bagno cantina 42 milioni dilazionabili tel. 920.8848 - [illegible].

VIA [illegible]pione libero [illegible] 8 camere cucina bagno termo ascensore 68 milioni dilazionabili. Vende Selim. Tel 473.03[illegible]

VIA Trioli libero signorile salone 8 camere [illegible] tinello cucinino servizi. [illegible] 396.766 il Tetto.

20 Domande affitto

A. UNICASE ricerca in affitto alloggi ville uffici, vuoti o arredati, anche fuori Torino. Telefonare 331.840.

ALLOGGI arredati per dipendenti in [illegible] ditta [illegible] 1/2 [illegible] in Torino [illegible] un [illegible] [illegible] Tel 696.3457

[illegible] [illegible] cerca alloggi e mansarde [illegible] vuoti o [illegible]ati [illegible] transitorio e [illegible] uso commerciale [illegible] 696.498.

CERCASI alloggio uso ufficio 2 vani e servizi zona centrale tel. 287.023 ore 9-13.

COMMERCIANTE in proprio cerca per matrimonio 3 vani e servizi zona centro Torino S. Mauro Settimo tel. 749.6132 - A7.

DUE studentesse universitarie cercano per anno scolastico un pied a terre ammobiliato. Tel. 740.489.

[illegible] con moglie e figlio [illegible] 2 camere [illegible] tinello 2 servizi in zona Francia o limitrofe tel. 749.6132 - B7.

OPERAIO con moglie e bimba [illegible] cerca 1-2 camere tinello e servizi zona Vittorio Mirafiori o cintura. Tel. 749.6132 - B6

PROFESSIONISTA cerca [illegible] abitazione qualsiasi ca[illegible] [illegible] [illegible] cucina. Telefonare 321.720.

URGE a referenziato funzionario statale [illegible] to 3-4 vani anche cintura purché decoroso. Telefonare 309.1312 ore 14-18

21 Offerte affitto

A. [illegible] zona [illegible] arredato uso transitorio ca[illegible] [illegible] L. 250 mila [illegible] Telefonare 501.246.

A. [illegible] affitta [illegible] uso ufficio 3 vani servizi [illegible] 70 L. 300 mila [illegible] tel. 501.246.

A riservatissimo affittasi mono appositamente arredato e non idoneo ad abitazione Di Salvatore 587.183 - 587 [illegible]

[illegible] [illegible] uso ufficio centralissimo salone 4 [illegible] e servizi ampio ingresso. Tel. 510.853

ABICASE affitta c. Casale ben arredato soggiorno camera ampia cucina servizi box a non residenti tel. 510.853.

ABICASE affitta arredato nuovo c. Toscana soggiorno camera cucina servizi a non residenti L. 250 mila tel 510.853

ABICASE affitta c. Lombardia [illegible] ufficio 2 vani servizi ingresso piano rialzato L. 250 mila tel. 556.805.

AFFITTANSI alloggi ammobiliati stessa casa uso seconda abitazione a studenti. Telefonare 741.2888.

AFFITTASI a referenziati camera tinello cucinino servizi arredato uso transitorio tel. 339.886.

AFFITTASI alloggio signorile ammobiliato cintura Torino tel. 383.298.

AFFITTASI ufficio 5 locali ingresso bagno [illegible] 1° stabile signorile, corso Peschiera 191, L. 700 mila mensili Telefonare ufficio 599.567.

AFFITTASI ufficio in zona centrale 80 mq tutto nuovo tel 741.2888.

[illegible] uso transitorio 2 camere tinello ammobiliato altro stesso caso camera tinello. Tel. 516.802

AFFITTASI zona corso Marconi uso ufficio alloggio 160 mq casa signorile. Telefonare Studio Dutto 545.626.

AMMOBILIATI affitto in casa signorile appartamenti a studenti o pied-à-terre. Telefonare 745.010.

[illegible] zona Francia 4 vani stabile signorile solo a referenziatissimi. Tel. 309.1312 ore 14-18.

CIRIÈ ufficio in casa d'epoca 3 o 8 vani doppi servizi 2 ingressi videocitofono. Tel. 851.921.

CORSO Bramante affittasi prestigioso mi[illegible]appart[illegible] arredato a referenziati uso pied-à-terre. Telefonare 515.817

CORSO G. Ferraris monolocale con servizi arredato affitto uso transitorio Tel[illegible] [illegible] - 396.786.

CORSO Moncalieri affittasi libero ufficio decoroso 2° piano mq 130 vani 5 posteggio comodo tel. 688 713.

CROCETTA ufficio prestigioso mq 300 divisibile in 2 o 3 utenze piano rialzato angolare box cantina. Tel. 651.918

GARCONNIERE arredata bene centralissima casa [illegible] signorile moquette monoplacca telefono, 400 mila. Stimocasa 533.434

IPI 511.382 affitta esclusivamente uso ufficio a referenziati in casa d'epoca [illegible] locali e bagno.

IPI 511.382 affitta esclusivamente uso ufficio in Crocetta appartamento in stabile signorile [illegible] cucina bagno ingresso [illegible] [illegible] [illegible] nuova con doccia e [illegible] [illegible] uso pied-à-terre paraggi hotel Ambasciatori Telefonare 532.195.

PIED-A-TERRE affittasi a persona sposata e referenziata ingresso salottino [illegible]ra e servizi signorilmente arredato. Tel 749.8438.

PRECOLLINA libe[illegible] in [illegible] soggiorno 2 camere cucina servizi [illegible] mila. Altro stabile [illegible] da 400 mila. Stimocasa 553.129.

STUDIO Codeni affitta Crocetta mq. 220 in[illegible] [illegible] 3 vani stabile doppi servizi 1 milione 100 mila mensili. Tel. 530.671.

STUDIO Codeni affitta via Carnaro uffici [illegible] presentanza 300 [illegible] [illegible] d'epoca 3° piano [illegible] ufficio. [illegible] 530.671.

(continua)

Export Piemonte più 25% in un anno

Nel 1981 abbiamo venduto all'estero per oltre 11 mila miliardi - I nostri prodotti in 165 Paesi stranieri

TORINO — L'anno scorso, il Piemonte ha venduto all'estero per più di 11 miliardi di lire contribuendo così con una quota circa il 14 per cento al totale delle esportazioni italiane. L'incremento nominale è stato del 25 per cento rispetto all'anno precedente. La provincia di Torino ha avolto il ruolo protagonista come di consueto contribuendo per un valore pari a 8 mila miliardi.

Le merci piemontesi entrano in Paesi stranieri, ventiquattro quali, l'anno hanno comprato nostri prodotti per oltre cento miliardi di lire. Questi Paesi sono i destinatari di circa per cento delle nostre esportazioni. In testa al gruppo si situano, nell'ordine, Francia, Germania Federale, Gran Bretagna e Stati Uniti, che, nel 1981, hanno acquistato rispettivamente per 1996, 1605, e 731 miliardi, coprendo quasi la metà di tutto fatturato estero Piemonte.

«E' evidente, perciò, che i Paesi della Cee sono i clienti stranieri migliori per la "azienda Piemonte" — scrive "Age", l'agenzia dell'Unione Industriale di Torino — *anche quelli dell'Africa e dell'America Latina sono attestati su ottime posizioni. La Libia, infatti, è addirittura al quinto posto, perché compra dalla nostra regione merci per valore pari a 597 miliardi di lire. Algeria (209 miliardi), Nigeria (180 miliardi) e Sud Africa (118 miliardi) sono rispettivamente nella graduatoria dei nostri clienti migliori, all'undicesimo, al dodicesimo e al ventesimo posto».*

Il Piemonte esporta soprattutto automobili, macchine utensili, ghisa, acciaio, gomma, apparecchi elettrici, pro- tessili, bevande e liquori.

Tra i 141 Paesi che importano dal Piemonte beni e servizi per un valore totale inferiore ai 100 miliardi di lire, ventitré annoverano almeno una categoria di che supera i miliardi. Essa si riferisce, nella quasi totalità dei casi, ad importazioni di mezzi di trasporto o di prodotti meccanici, ma ad essi bisogna aggiungere per l'Australia carta e cartoni (20,5 miliardi) per il Canada la gomma (10,2) per il Messico beni e servizi relativi alla navigazione (11,9) e per le dipendenze olandesi d'America (Curacao, Aruba, Bonaire, Saba, S. Eustachio e S. Martino) pietre e metalli preziosi (16,5 miliardi).

Al contrario, Francia e Germania Federale registrano importazioni dal Piemonte relative a tutte le voci previste dall'ordinamento doganale. L'Unione Sovietica è il Paese che, dopo Francia, ha importato la maggior quantità di prodotti d'arte libraria e grafica (13,2 miliardi di lire) e si trova al quindicesimo posto nella classifica generale.

L'Arabia Saudita, oltre ai prodotti meccanici (38,5 miliardi), importa soprattutto oggetti e pietre preziose (13,3 miliardi) situandosi al terzo posto negli acquisti di questo settore, rappresentato quasi esclusivamente dalla provincia di Alessandria.

«Dalle statistiche emerge che la struttura produttiva del Piemonte appare abbastanza diversificata sia per poter affrontare troppi timori i futuri mutamenti nella divisione internazionale del lavoro, sia per essere in grado accettare la sfida nei confronti e dei Paesi emergenti, e di quelli al vertice del progresso tecnologico — scrive anco- "Agp" —. *La nostra regione mostra le carte in regola per porsi guida economica Paese».*

e. fu.

E se sui monti allevassimo selvaggina?

Accordo Coldiretti, Confagricoltura Confcoltivatori sulla tutela dell'ambiente del mondo dell'agricoltura

Con un decreto che accoglie le raccomandazioni e le attese dei produttori agricoli, tempo impegnati sostenere l'opportunità della tutela dei loro interessi dei più generali interessi dell'agricoltura nella salvaguardia degli equilibri naturali, presidente del Consiglio dei ministri, ha firmato, tempo addietro, alcune «Variazioni all'elenco delle specie di uccelli cacciabili» incluse nella legge n. 968 1977 per la disciplina della caccia.

Con la entrata in vigore non sarà più possibile cacciare il calandro, il prispolone, la pispola, il fringuello, la peppola, il frosone, la strillozzo, il verdone, il fanello, lo spioncello, la cappellaccia, tottavilla, la pittima minore. Dal decreto risultano, al contrario, «incluse» nelle specie cacciabili (articoli 3 4), la pittima reale, la cornacchia grigia, la ghiandaia e gazza.

Il decreto mandato alle Regioni (il Piemonte s'è adeguato sollecitamente una proposta legge firmata dai consiglieri dc Chiabrando, Lombardi e Penasso) perché «provvedano agli atti legislativi e amministrativi destinati a renderlo attuabile».

Sulla spinosa materia dell'esercizio venatorio (il 22 gen- scorso presso la sede romana della Regione Marche stata presentata una proposta legge statale di iniziativa delle Regioni intitolata «Principi generali per la fauna e per l'esercizio venatorio» che dovrà approvata da almeno Consigli regionali — Emilia Romagna, Lombardia, Marche, Piemonte, Toscana Veneto — entro l'anno per essere poi, ai sensi dello art. 121 della Costituzione, presentata Parlamento) nei giorni scorsi, e per la prima volta, è intervenuto un accordo fra la Coldiretti, la Confagricoltura la Confcoltivatori, nell'intento «di contribuire a dar vi- una normativa più rispondente agli interessi della collettività, dell'ambiente mondo agricolo».

La «piattaforma comune» oggettivamente si oppone all'indiscriminato desiderio alcune associazioni venatorie nello sterminio dei volatili, quasi che tutti siano da considerare nocivi, costituisce una tappa costruttiva per l'intera regolamentazione della materia. Una materia, com'è dimostrato dal polverone periodicamente sollevato ad ogni scadenza d'apertura dell'attività venatoria, che soltanto ha già fatto scorrere fiumi d'inchiostro, ma che ha altresì rivelato quali e quanti interessi vi si aggreghino intorno: tutti confessabili non tutti difesi l'onestà che gli interessi generali richiedono.

La piattaforma sottolinea in particolare 3 punti:

1) il ruolo attivo del produttore agricolo nella gestione del territorio dell'ambiente naturale;

2) la possibilità che la selvaggina acquisti un ruolo concreto nelle produzioni tecniche del Paese specialmente in alcune zone impervie dove il basso reddito agricolo possa essere incrementato con produzioni di proteine animali di specie selvatiche;

3) la necessità modificare le norme nazionali relative alla salvaguardia della fauna selvatica all'attività venatoria per adeguarla ai principi fondamentali dell'economia agricola nell'interesse della fauna stessa degli sviluppi produttivi.

AMSTERDAM — La Banca Nazionale olandese ha deciso di ridurre dal 6,5 al 6% il suo tasso sconto a partire da oggi. Lo ha annunciato ieri un comunicato nel quale viene precisato che il provvedimento si reso necessario per l'evoluzione tassi di interesse

Scatta il censimento dell'agricoltura

Da domani al 30 novembre oltre 30 mila rilevatori visitano tre milioni di aziende (288 mila in Piemonte)

ROMA — Oltre trentamila rilevatori visiteranno, da domani al 30 novembre, tre milioni aziende agricole sparse nelle pianure, nelle colline sui monti per effettuare il nuovo censimento dell'agricoltura. oltre mila le aziende piemontesi interessate; 11 mila trecento in Valle d'Aosta, mila in Liguria. E' terzo rilevamento statistico che viene effettuato in Italia dall'Istat, dopo quelli del 1961 e del

I coltivatori e gli allevatori italiani sono chiamati dunque rispondere su alcuni quesiti predisposti dall'istituto centrale di statistica: forma giuridica dell'azienda, sistema di conduzione, utilizzazione terreni, consistenza degli allevamenti, dotazione degli impianti, mezzi meccanici impiegati, stato dei fabbricati rurali delle abitazioni, lavoro prestato dalla manodopera extraziendale, partecipazione a cooperative...

Gli esperti contano molto questo censimento. E fan- appello ai coltivatori perché rispondano correttamente ai quesiti formulati dal questionario. Viene garantita la massima segretezza, l'assenza di sottintesi fiscali, la semplice traduzione in numeri e tabelle dei dati. Nessuna indicazione nominale verrà mai fatta.

Un buon censimento dell'agricoltura buona utilizzazione dei dati ricavati, possono essere fondamentale importanza per il futuro delle nostre campagne. Si cioè, correggere errori di valutazione, suggerire le trasformazioni necessarie, gli orientamenti le colture più produttive, accertare quanti posti di lavoro può garantire il settore, dove a quali condizioni.

Questo terzo censimento dall'unità d'Italia è utile anche verificare continua o meno la tendenza all'esodo ed alla riduzione della superficie agraria. Dieci anni fa, si registrò, rispetto al 1961, una diminuzione del per cento della superficie coltivata e un esodo di due milioni trecentomila addetti.

Interessante, sarà anche registrare fino a che punto la gente ha saputo resistere nelle montagne (e qui turismo ha saputo offrire una valida alternativa), e soprattutto in collina.

Altri particolari: sarà possibile vedere quante le donne che lavorano nei campi, qual è l'età media dei contadini quale superficie media delle aziende. Sul primo aspetto, forse, avremo una sorpresa: le donne sono più di quelle che si aspetta, proprio perché respinte maggiormente negli ultimi anni dall'industria.

La superficie delle aziende. Se è vero che in tre aziende quattro siamo sotto i cinque ettari, solo l'associazionismo potrà salvare il settore dall'abbandono. Il censimento darà una sua conferma.

Acna di Cengio: 130 sospensioni

SAVONA — L'Acna di Cengio, del gruppo Montedison, una delle principali aziende italiane produttrici intermedi per coloranti, ha chieste il ricorso alla cassa integrazione straordinaria per altri centotrenta dipendenti ritenuti in esubero rispetto agli attuali piani produttivi aziendali. A tuttora sono in «cassa» 125 lavoratori un organico complessivo di unità lavorative.

I segretari della Fulc ed i rappresentanti del consiglio di fabbrica hanno chiesto una pausa di riflessione che dovrebbe prolungarsi per una ventina di giorni, prima tornare al tavolo delle trattative definire l'atteggiamento sindacale

Sindacato svizzero chiede settimana di quaranta ore

Necessario raccogliere centomila firme

BERNA — La Federazione dei sindacati svizzeri votato, congresso annuale, in favore una campagna per la riduzione settimana lavorativa a 40 e fiduciosa di raccogliere le 100.000 firme necessarie per legge per promuovere un referendum nazionale sull'argomento.

La Svizzera una settimane lavorative più lunghe ore nell'industria, 50 in altri settori. Questo il massimo in teoria, però in pratica i contratti settore consentono orari più corti per cui la media risulta di 44 ore.

Il governo favorevole all'iniziativa sindacale, ma ritiene che la settimana di 40 debba introdotta gradualmente per evitare complicazioni all'industria e all'occupazione.

Italia «rischiosa» come il Camerun

Uno studio Eurisko sulle variabili che possono influenzare gli investimenti

Eurisko, centro milanese di ricerca sul cambiamento socio-culturale, ha pubblicato di recente i dati di sintesi di uno studio previsionale di una agenzia Usa (Frost and Sullivan New York) sul rischio politico, economico e sociale a cinque anni per i principali Paesi mondo. Considerata- qui il rischio globale a 5 anni, che rappresentato da una valutazione sintetica probabilità di disordini, rischio finanziario, del rischio manifatturiero ed estrattivo, del rischio nell'esportazione. La valutazione è espressa da una graduatoria, A+ a D—, ove A+ indica rischio più contenuto D— il rischio più elevato.

Quali sono i a rischio più elevato? Sono i Paesi con il segno D—, e cioè Bolivia, El Salvador, Iran, Pakistan, Sud Africa, Zaire e Zambia. Appena sotto, come livello ri- schio, e cioè a quota D, abbiamo Costarica Libia, mentre ancora leggermente sotto, a quota D+, abbiamo Egitto, Irak, Filippine e Romania.

Rileviamo di passaggio che l'Italia viene valutata di rischio B (come, esempio, Formosa e Camerun) passato a indicare i Paesi minor rischio in assoluto. A rischio A+ (il più ridotto possibile) abbiamo solo l'Austria, mentre a rischio A (indice pur sempre molto ridotto) abbia- Danimarca, Finlandia, Repubblica d'Irlanda, Giappone, Stati Uniti Germania Federale.

Viene anche calcolata la probabilità di disordini a 18 mesi con serie di indici che vanno da 5 Ecco l'indice per alcuni Paesi: Iran 90; Zaire 40; Bolivia 56; El Salvador 60; Argentina 28; Brasile 20; Pakistan 32; Sud Africa 37; Regno Unito 18; Usa 10; Germania Federale ; Italia 25; Eire 6; Norvegia 8; Austria 5; Danimarca 5.

Per probabilità di disordini, ci dice la nostra fonte, si intende la probabilità di un danno per gli affari internazionali dovuto a sommosse, dimostrazioni, terrorismo

Carlo Beltrame

• ROMA — La Safim, società finanziaria dell'Efim, ha stipulato a Tokyo un prestito internazionale dell'importo complessivo di 10 miliardi yen, pari ad oltre 53 miliardi di lire, diretto a sostenere l'attività impresa delle aziende del gruppo particolare riguardo all'importazione di materie prime per la produzione di beni da destinare che all'esportazione.

QUESTE SONO 2 AUTOMOBILI.

Guardate da vicino la nuova A112, e vi accorgerete che non è un'automobile sola. Sono due automobili, due anime, due personalità diverse che però stanno molto bene insieme quando viaggiano in A112, e ancora meglio oggi nella nuova A112.

L'anima giovane e briosa della A112 ha virtù molto concrete. Un motore brillante, addirittura aggressivo nell'Abarth; una meccanica affidabilissima; una qualità costruttiva superiore; un divertimento e una facilità di guida divenuti proverbiali.

E ancora l'accensione elettronica, la 5ª marcia di serie tre modelli; consumi ridotti, ridottissimi sulla Junior. La A112 racchiude tutte queste virtù in poco più di tre metri di lunghezza. Per questo è sempre a suo agio in città, nel parcheggio, in campagna, sulle strade di montagna anche innevate.

Ma la A112 è l'unica piccola auto perfettamente a suo agio anche quando è d'obbligo l'abito da sera. E questa è la sua seconda anima. L'anima di una vettura che ama l'eleganza e un certo stile di vita. La linea inconfondibile, la sua spiccata personalità, la raffinatezza con cui è curato il particolare e la ricchissima dotazione di serie ne fanno un'auto d'elite (ed Elite è proprio una delle versioni di maggior successo). La nuovissima versione LX è la più esclusiva di tutte le A112. I interni sono unici nella categoria per stile, livello delle rifiniture e soprattutto scelta dei tessuti.
Ed è la sola "900" ad avere i vetri elettrici di serie.

Oggi la nuova A112 è anche più comoda e funzionale, grazie al sistema di ribaltamento-scorrimento dei sedili anteriori, su tre versioni, che facilita l'accesso ai posti posteriori. E alla chiusura e libro dello schienale posteriore.
Insomma la A112 è sempre più lontana dalle concorrenti in tutti gli aspetti che la rendono un'auto unica.
Anzi, due auto uniche.

NUOVA A112.

Le nuove A112 Junior, Elite, LX, Abarth, ti aspettano dai Concessionari Lancia.

La A112 si può acquistare anche con comode rateazioni SAVA fino a mesi.

ECONOMICI

21 Offerte

STUDIO Cedesi affitta ufficio prestigioso casa alta epoca 2 saloni 4 vani servizi zona corso Tassoni. Tel.

UFFICI centrali, con parcheggio interno, reception, segreteria, telex, riunioni, traduzioni, show room, bar, magazzini, I.O.S. via Egeo 18. Tel. 011/55.811.

UFFICIO affittasi Statuto 3 camere ingresso ripostiglio servizi mq Per informazioni Oriab, telefono 540.220.

UFFICIO Statuto affittasi a professionisti referenziati stabile signorile posteggio. Tel. 309.1312 ore 14-18.

23 Camere, pensioni

CASALBERGO Guido zona città giardino in uso modo arredati completi comfort tel. 309.6769.

24 Mobili, arredi

A. AL. Mobilificio dell'usato assortimento d'occasione consegna domicilio in qualsiasi località, aperto tutti i giorni. Rapino via Cirio 2. 287.358.

BAROVERO è più. Un mobile Barovero è prestigio qualità e cerezza di un buon investimento. Dilazioni di pagamento. V. Belfiore 45 ang. v. Valperga Caluso (lunedì pomeriggio aperto) parcheggio.

25 Artigiani, ecc.

LATTONIERI esperti cercansi rivolgersi Ing per l'edilizio. Telefonare 739.3160.

36 Nautica

NAUTICAPIU' patenti vela e di 8 miglia corsi 15-20 Per informazioni rivolgersi in sede Murazzi del Po 31 ore 16,30-19. Tel. 878.258 9-12 - 15-19 tel 832.308.

37 Campeggio e sport

Euro Caravan 5 m occasione irripetibile semi nuova attrezzata inverno estate.

41 Animali e veterinaria

A. RAZZE mignon appartamento Yorkshire barboncini Toy Shihtzu pechinesi Schnauzer nani volpini Pomerania Tel. 011 840.9177.
pechinesi barboncini volpini cocker chow chow bobtail boxer alani blu pastori tedeschi 011

43 Filatelia, collezioni

PRIVATO da privato monete italiane ed estere. Tel. 711.803.

51 Ville, app., cascine per vacanze, acq.-vend.

A.A.A. ACQUISTIAMO A corso ciliegi ville rustici montagna, vendita, massimo Castagno, 011 839.8444

A.A.A. ALBENGA vendiamo alloggi vista mare 2-3 camere servizi pronta consegna 3.500.000 impegnativa rateazioni minimi. Sovrimm. 0173 30.488 - 30.988.

A.A.A. CASALEGNO cerca urgentemente case ville rustici città mare montagna garantiamo rapidità di vendita tramite realizzo contanti 011 839.8444.

A.A.A. CASALEGNO a 3 km da San Damiano (At) casa rustica rifatta piani e posto mq 2100.

A.A.A. CASALEGNO B 839.8444 San Damiano (At) casa indipendente in rifatta su terreno mq 11 mila 55 milioni.

A.A.A. CASALEGNO C 839.8444 nel Pinerolese casa rifatta indipendente su 3 piani vendo arredata terreno mq 1400.

A.A.A. CASALEGNO D 839.8444 km da Torino padronale su piani sala con camino cucina tele mobiliata.

A.A.A. CASALEGNO E 839.8444 25 km da Torino casa d'epoca in rifatta su 2 piani e mansarda terreno mq

A.A.A. CASALEGNO D'839.8444 Brichetasio (Torino) rustico rifatto su 2 piani cucina 3 camere ampio bagno terreno mq 5000.

CASALEGNO E 839.8444 Bagnolo (Cn) parte di rustico su 2 piani giorno 2 camere cucinona bagno terreno.

A.A.A. CASALEGNO E 839.8444 San Mauro (Torino) villa bifamiliare piani 2-3 cucina bagno box auto soffitto riscaldamento centrale e giardino, 165 milioni.

A.A.A. 3.000.000 più 36 rate da 284 mila Casamercato 650.3805 vende rustico giardino servito da acqua luce strada.

4.300.000 più 36 da 220 Casamercato 650.3805 vende rustico con giardino arredato acqua luce strada.

A. SAITA di 2 vani con terreno vendo in Valle Po a L. 9 milioni 700 mila tel. 0121 21.017.

A. CASETTA abitabile subito Canavese (Pont) 4 camere cantina riscaldamento servizio cortile acqua luce strada a L. 27 milioni 500 mila dilazionabili. Tel. 011 712.082.

A. 11.300.000 Pinerolese rustico 3 vani giardino sufficienti 6 milioni arredato. Telefonare 011

A. PROFESSIONISTA cerca da privato rustico con giardino in zona Volvera Airasca Scalenghe e dintorni spesa 30 milioni pagamento per contanti. Telefonare 223.

A. RUSTICO Astigiano 50 km Torino cantina 4 vani terreno mq 290 luce acqua strada asfaltata bella comoda posizione progetto approvato ristrutturazione L. milioni dilazionabili. 0141 40.506.

A. RUSTICO Astigiano km Torino totalmente ristrutturare progetto approvato prezzo fruttato mq 2000 luce e posizione L. 21 milioni dilazionabili tel. 0141 94.342.

A Bagnolo Piemonte collina vendo casa nuova costruzione da 3 camere terreno indipendente L. 29 milioni 500 mila tel. 0175 926.923.

A L. 14 milioni 500 mila vendo rustico da ristrutturare con possibilità 2 vani cucina servizi e cortile. Tel. 0121 21.017.

A L. 2 milioni e 20 rate da L. 150 mila senza vendo rustico con giardino Canavese. Studio Zeta, telefono 482.805.

A L. milioni 500 mila ristrutturare indipendente in Valle Varaita 4 vani cortile terrazzo giardino comoda servizi. 011/599.816.

A L. milioni con mq terreno recintato a km da Torino. Tel. (0121) 76.956.

Varata vendo casetta indipendente con 1000 mq giardino in posizione splendida. Telefonare 482.361.

A quota 1000 zona Forno Canavese in villa appartamenti panoramici con giardini privati riscaldamento autonomo garage 63 milioni mutuo Mafora 756.625.

A Sampeire in di recente costruzione vendo alloggio libero camera soggiorno bagno tel. 0141/34.882.

A soli milioni più dilazioni in Romano Canavese 35 Torino libera 5 camere cantina garage negozio. Tel. 351.393.

9 più dilazioni in zona amica km rustico da ristrutturare con 3000 Tel. 351.393.

A Torre Pellice collina vendo struttura di villetta al letto in stupenda posizione. Tel. (0121) 76.956.

A Villafranca Piemonte Madonna Orti 35 km Torino vendo casa campagna 4 camere cortile e terreno indipendente libera ad abitabilità subito L. 26 mila

A Villafranca Piemonte bella casa di campagna vendendo finche bitarniliare con frutteto e giardino. Tel. (0121) 72.494.

A 35 km To canavesana con camera servizio cortile 1200 mq terreno 25 milioni più dilazioni. Tel. 396.535.

5767 vende cascinale pendente su 2 piani: soggiorno 3 camere cucina 3 servizi box cantina 45.000 magnifica vista sul Biellese.

AL od in montagna acquisto direttamente alloggio o villetta permutando da L. milioni mutuo e dilazioni. Cesmar, tel. 0182 53.885 - 541.449 pasti.

ALL'imbocco della Pellice (40 km da Torino) vendo porzione di cascinotta ristrutturata con cortile antisismica a L. 26 milioni. Te-

ALLOGGIO vendo privato mq 140 box 130 milioni affare. Tel. 710.538 - 713.409.

AQUILA di Giaveno con bagno arredata 4 posti letto fabbricato comodo impianto solatech. Fiduciaria Immobiliare 558.956.

ARMA Taggia centrale panoramica mare 2 camere cucina tinello bagno balconi terrazza 116 mq richiesta contenuta. 100 milioni. Tel. 0184 60 810 o.

BAGNOLO Piemonte stupenda posizione rustico 4 vani rifatto e rustico 4 vani da ristrutturare terreno Gabetti vende 0121 22.851 - 77.

a 5 km vende costruzione caratteristica no-bi-tricamere ottime rifiniture da L. 1.100.000 al mq. Tel. 874.002 - 0122 642.219.
vista mare appartamento in villa bifamiliare 3 locali cantina box posto auto giardino contesta. Tel. 37.310.

BRUNO

vendo n° 2 box liberi L. 11 eventuale permuta con terreno o piccolo rustico. Telefonare 349. - 905.8302 alternate.

BURIASCO villa recente costruzione salone, cucina, due letto, bagno, mansarda, box, terreno 3400 mq. Gabetti Pinerolo vende (0121) 22.851 - 77.448.

BUSSOLENO villa bifamiliare soleggiatissima ma abitata con 1600 mq di terreno. Terrazzerena, telefono 836.873 - 931.1995.

BUTTIGLIERA Alta appartamenti in villa signorile di varie metrature con giardino privato da L. 86 milioni Fidalcasa

CALABRIA o Golfo di Policastro v case vacanze a soli L. 14 milioni, via Sangro Tel. Telefonare 011 283.697 ore ufficio.

CANTALUPA nuova salone, letto, cucina, bagno, tavernetta, terreno mq 1300, Gabetti Pinerolo vende 0121 22.851 - 77.448.

CASA abitabile centro comodità mezzi pubblici vendo 12 più 10 milioni dilazionabili. Tel 0124 31.833.

CASA caratteristica collina Revello Envie stupenda posizione panoramica indipendente acqua luce terreno vedo tel. 0121/71.821.
in collina centro paese indipendente 4 camere cortile L. 25 milioni tel. 0141

CASA 40 indipendente subito cucina salone 4 camere bagni cortile L. 85 milioni. Tel. 011 974.420.
di Bonanni vende subito pieno sole ampia ben arredata con box e terrazzo 85 milioni compreso mutuo tel. 0122 901.387.
di Bonanni vende Sardegna Costa Rey-Rey Marina villino mt composto da cucinino 2 bagno 700 di giardino, L. 85 milioni più mutuo. 0122 901.367.

CASALEGNO Bonanni vende Bardonecchia monocamere bicamere posizione tranquilla soleggiate, a partire da L. 65 milioni. Telefonare 0122 901.387.

CASALEGNO Bonanni vende loggio di 60 mq ingresso tinello 2 camere cantina interessante. 0122 31.914.

CASALEGNO di Bonanni vende vicinanze Susa rustico rifatto su 2 piani cucinotto tinello sala 2 camere cantina terreno posizione soleggiata e tranquilla. 0122 31.914.

CASALEGNO di Bonanni vende a Giaglione Val Susa villa arredata di 2 piani: salone con camino cucina abitabile 3 camere letto doppi servizi giardino Telefonare 31.914.

CASAMERCATO 650.3805 libera Moncalio d'Asti rustico rifatto con 3000 mq terdilazioni permuta.

CASAMERCATO A 011 650.3805 cerca per propria clientela rustici, cascine, ville, terreni, ville in ogni zona. Pagabenecontantil! Aperto sabato pomeriggio.

CASAMERCATO 650.3805 libero Prato Nevoso (Cn) recentissimo monolocale arredato 8 posti letto dilazioni.

CASAMERCATO 650.3805 libero Cumiana rustico abitabile 7 vani 800 mq ottima posizione. Prezzo interessante.

CENTRALE vicino stazione Pinerolo-Cesana 8 vani stallo porticati terreno vendo 86 milio. Telefonare 0121/214

CERCENOTTA indipendente km To in Mo- privato vende 3 vani fienile stalle Tel. (0175) 433.03.

CASETTA Canavese (S. Giorgio): 8 camere salone tinello cucina bagno termo box 40 milioni più mutuo vendesi. Tel. 723.

CASETTA di campagna Piasco Saluzzese 5 camere stalla cantina terreno vendo 35 milioni tel. 0121 21.456.

CASETTA indipendente 3000 mq terreno collina Val Po Revello privato vende L. 25 milioni. Tel. 0175 75.345 ore pasti.

CASETTA libera Baldichieri d'Asti mq abitabili ristrutturata 5500 mq terreno box 60 milioni 558.387 E dilazioni.

CASETTA Canavese libera 4 vani servizi giardinetto vendesi minimo contanti resto dilazionato. Telefonare 0125/424.655.

CASETTA o rustico indipendente anche da ristrutturare con terreno circostante max 50 km Torino direttamente permutando alloggio Torino. 651.840 - 556.521.
presso Strambino 3 cucina bagno terreno vendesi 40 milioni più mutuo tel. 0125 424.655.

CASETTA presso Vivarone 3 soggiorno tinello cucina bibervizi mansarda box vendesi affare 49 milioni 500 mila. 758.563.
A ristrutturata vicinanze Cirié box giardino 38 Guelli.

(continua)

Comunicazione dell'Assessorato del Turismo-Urbanistica e Beni Culturali della Valle d'Aosta.

La Valle d'Aosta propone il Bianco. Anche a chi non scia.

Il bianco d'estate in Valle d'Aosta non è raro. I nevai perenni sono parte del paesaggio. Sempre. d'inverno, ad ogni quota, in ogni valle (e sono 20) il bianco è protagonista assoluto. E ciascuno ha il suo. C'è il bianco per chi scende e per chi sale e c'è il bianco per chi vuol diventare muoversi dal terrazzo. Un bianco così mutevole da creare il giusto spazio a ciascuno. E, tra tanto bianco, castelli e memorie di antiche civiltà invitano anche d'inverno a scoprire un mondo, una cultura secolare, una realtà che non è fatta solo da impianti sciistici tra i più moderni d'Europa.

Valle d'Aosta
La Montagna.

NEW MARKET

RCF

Dalla RCF gli altoparlanti «sciolti» per autocostruttori. Nella serie Hi-Fi ci sono componenti fra i quali 5 woofer, 6 midrange tweeter e tre «passivi» per reflex meccaniche. Inoltre cinque filtri, dei quali due tre vie gli altri vie con pendenze di taglio 12 dB/oct. I tagli sono 500/5000 Hz e 1000/5000 Hz per i primi due. A 5000 Hz per quelli due vie, tranne l'ultimo che «taglia» 2000 Hz. In vendita, per il Piemonte, Casiroli, via Brindisi 18.

PIONEER

Sono disponibili a Torino le nuove elettroniche Pioneer della serie «top»: si tratta del preamplificatore CZ-1A, dell'ampli di potenza monofonico MZ-1A, del registratore a cassette CT-1A e del piatto PL 70 L II, trazione diretta, quarzo, possibilità di montare due bracci. Sono visibili da Radio Augusta. Aspettando il Compact Disc.

HI-FI AUTOBI

Si chiama «TAI», che vuol dire «total acustic image» e, come spesso accade, dietro il nome esotico si cela fabbrica italiana, la «Hi fi autobi», milanese di Inzago. E' novità assoluta per il settore «hi fi car» e va usata in abbinamento con un'autoradio un giradischi di alto livello qualitativo. Consiste in un amplificatore a sei vie (tre per canale) capace erogare 23 watt per ogni via, quindi 140 watt RMS totali con incorporato un circuito di cross-over multiplo, anch'esso a sei vie con pendenza dei filtri di —6 dB per ottava e sei altoparlanti: due woofer da 16 cm; due midrange a cono paio di tweeter a cupola con relativi cavi di collegamento. Il tutto, montato secondo le istruzioni della casa, assicura nella vostra auto un'uscita con distorsione armonica totale dello 0,1% su 4 ohm a 18 watt per ogni via. La risposta in frequenza è da 20 a 20.000 Hz + 0,5 dB. Le frequenze d'incrocio sono e 3500 Hz, costa 700.000 lire, Iva compresa.

Novità Strumenti Mercato

QUESTO È HI-FI

di Mauro Benedetti

Le casse italiane

A Firenze il RIAF

Per chi fa da sé

Tutto quello che dovete sapere per scegliere il meglio di produzione nazionale

MADE IN ITALY

2/ E veniamo ai diffusori «made in Italy», un settore questo dove c'è veramente solo l'imbarazzo della scelta. Due dozzine abbondanti, per la precisione 27, sono le marche presenti sul mercato. Ognuna la gamma di modelli per un totale che supera e di molto il centinaio. Quindi occorre decidere che cosa serve, quanto deve costare e, soprattutto, se ci piace

La scelta delle casse, lo abbiamo detto e ripetuto, è la più soggettiva dell'intero impianto hi fi. Qui le specifiche e le caratteristiche elettriche contano fi a un certo punto. L'ultimo giudice è l'orecchio. ovvio che di fronte una così vasta presenza mercato possiamo né vogliamo entrare nei particolari. Qui accanto trovate tabella con tutti i nomi e i modelli e i prezzi.

Ascoltate bene, dunque, possibilmente ascoltate in casa. Nei negozi l'acustica è molto diversa. alcuni negozianti, che magari hanno in magazzino da mesi coppia di «mostri» che vuole, farebbero carte false per sbolognarli al primo incauto di passaggio. Occhio anche ai prezzi: sempre più alto corrisponde al prodotto migliore. Non sempre la cassa più altoparlanti è quella che suona meglio (ci sono grossi problemi d'incrocio fra le varie curve emissione che solo un filtro di crossover molto accurato può risolvere). Insomma, le marche buone ci sono, a voi, alle vostre orecchie, sceglierle.

Ed ecco marche, modelli, tipo e caratteristiche principali tutta la produzione di diffusori. I prezzi sono da intendersi per singola (Prima parte)

Marche	Modello	Tipo	Vie	Altop.	Potenza su 8 ohm	Prezzo	Note
Alcogi	C 4	S.P.	3	3		65.000	
	C 6	S.P.	4	3	80	90.000	
	C 10	S.P.	3		100	120.000	
Audiodelta	Monitor 100	S.P.	3	3	180	335.000	
	Monitor	S.P.		3	130		
	Monitor	B.R.	3				
	Delta 200	R.M.	3	6			
	Delta 300	S.P.	3	3		1.375.000	
	Delta	BR/SP			300	2.475.000	
Atlas	DS 35	S.P.		2	35	59.500	
	D 50	S.P.		3		132.500	
	DS 70	S.P.	3	3	70		
BM	Monitor	R.M.L.	3	5	80	690.000	cassa a labirinto
Cabre	Servobass	S.W.A.	1				crossover elettr.

IL NEGOZIO

HI FI CLUB

Spazio aperto agli operatori del settore. Per presentarsi e presentare novità. I prezzi sono quelli indicati ufficialmente dal negoziante.

«Siamo qui Collegno, subito pri- del ponte di Regina Margherita, da otto anni. Lavoriamo in famiglia, praticamente. Ci sono io, Eraldo Testa, i miei due cognati e Claudio, tecnico, che è bravissimo. Trattiamo le marche principali: Technics, Akai, Sony, Aiwa, Hitachi, Sansui, Yamaha, Pioneer. Fra le abbiamo Esb, Genesis, Canton e Advent. Le testine sono Shure Pickering. Microfoni Sennheiser. Nel settore car stereo, oltre Pioneer, abbiamo Hin- Hit. Videoregistrazione Sony. L'assistenza è diretta e totale, gratuita per i clienti, sia sulle elettroniche, sia sulle casse. L'ultima novità il sintonizzatore Tv stereo, con relativo monitor. della Sony, ha due casse due vie. Costa poco più di due milioni compreso il mobile».

Hi Fi Club, Francia 92 C - Collegno - Tel.

Apre il RIAF

Ieri mattina alle 9,30 Firenze ha aperto i cancelli il «Riaf», salone dell'alta fedeltà. Resterà aperto fino lunedì sera alle 19,30. Gli espositori alcune centinaia (manca un catalogo preciso). Per arrivare al Palazzo degli affari, dove c'è la mostra, si dall'autostrada al «quadrifoglio» si va sempre dritti. L'indirizzo è viale Filippo Strozzi.

MONDIA

Questo è un modello Collezione Mistral. Modello M.D. cassa acciaio, cassa placcata oro, vetro minerale quadrato, ghiera

Orologi Mondia. Precisi, eleganti, svizzeri, poco costosi.

Collezione Mistral MONDIA
Prodotti Rivendicati Zenith

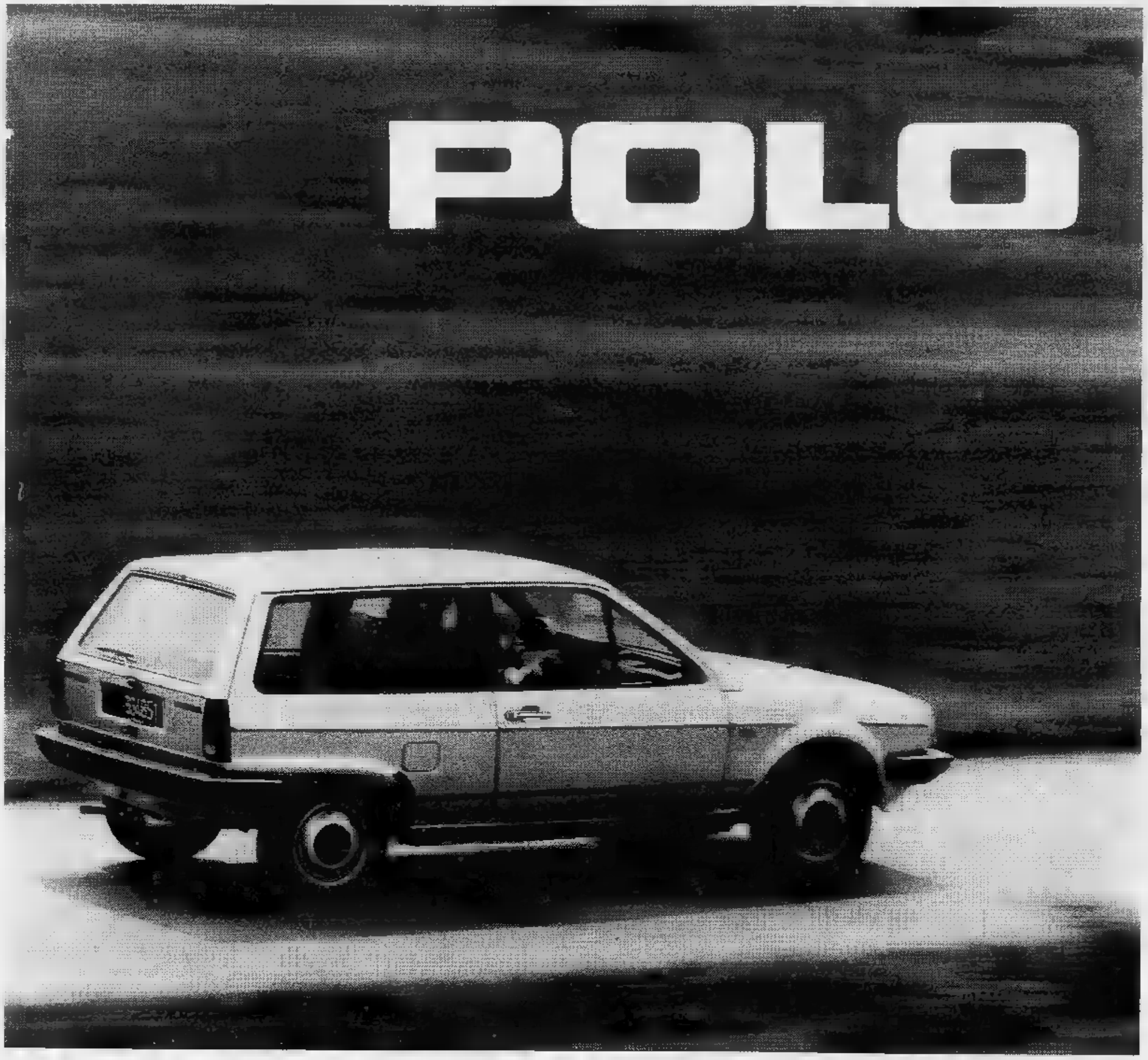

...e sei sulla strada giusta

È sempre l'automobile che [redacted]
con tanto spazio per le persone e per le cose.
È affidabile, consuma poco e dura più [redacted] lungo. È più che mai Volkswagen.

Polo. 1043cmc e 40CV, 135kmh. Consumo a 90kmh: 17,2km/l,
Polo. 1093cmc e 50CV, 146kmh. Consumo a 90kmh: 16,4km/l.
Polo. 1272cmc [redacted] 60CV, 155kmh. Consumo [redacted] 90kmh: 16,4 km/l.

[redacted] punti di Vendita [redacted] Assistenza in Italia.
Vedere negli elenchi telefonici
alla seconda di copertina
[redacted] nelle pagine gialle [redacted] voce Automobili.

VOLKSWAGEN c'è da fidarsi.

OROSCOPO DOMANI

[redacted]

[redacted] (21 marzo - 20 aprile)
[redacted] influssi astrali si preannunciano particolarmente positivi e propizi [redacted] realizzazione [redacted] arditi progetti [redacted] lavoro che vi avvantaggeranno sia economicamente che prestigiosamente. Ne approfittino soprattutto coloro che desiderano [redacted] aumento di stipendio.

TORO (21 aprile - 21 maggio)
[redacted] scoraggiatevi se eventuali piccoli imprevisti che potrebbero ritardare le soluzioni di lavoro si insinueranno sul vostro [redacted]: con l'influsso di Giove in positivo ogni [redacted] verr[redacted] supe[redacted] positivamente. Buono l'amore. Delicata [redacted] che richiede il consiglio di [redacted] esperto.

[redacted] (22 maggio - [redacted] giugno)
Piccoli contrattempi potranno [redacted]taneamente contrastare l'attuazione [redacted] alcuni vostri progetti lavorativi: voi comunque continuate con [redacted] energia e il massimo entusiasmo poiché il [redacted] è solo momentaneamen[redacted] negativo. Coloro che [redacted] tempo attendono un cambiamento riusciranno ad averlo.

[redacted] (22 giugno - [redacted] luglio)
Sappiatevi dimostrare più comprensivi e affettuosi con la persona cara se volete che essa pensi a voi con maggior benevolenza e sia sempre disponibile. Una congiunzione negativa della Luna nel vostro segno potrebbe danneggiarvi nel lavoro: [redacted] che la tensione diminuisca le vostre capacità creative.

[redacted] (23 luglio - [redacted] agosto)
Per quanto concerne la vita sentimentale la giornata si preannuncia particolarmente importante e favorevole alle questioni familiari e ai nuovi incontri che potranno avere un [redacted] futuro. Mercurio, inoltre, vi avvantaggerà soprattutto negli avanzamenti [redacted] riera.

VERGINE (23 agosto - 22 sett.)
Siate [redacted] diffidenti [redacted] la persona [redacted]le, anche se questa ha [redacted] difetti, voi rasentate a volte, l'insopportabilità. I più giovani avranno comunque l'occasione di fare nuove amicizie da cui potranno [redacted] appassionanti relazioni sentimentali. Cautela negli inte[redacted].

BILANCIA (23 sett. - 22 ott.)
Soprattutto le donne dovranno [redacted] qualche timore in questa giornata estremamente negativa: dovranno infatti affrontare grandi delusioni, la persona che da [redacted] desideravano conquistare [redacted] ormai definitivamente persa! Non resta che rassegnarsi. Incertezza sul lavoro.

[redacted] (23 ott. - 22 nov.)
Abbiate [redacted] cura dei vostri [redacted]porti sentimentali, una certa superficia[redacted] vi contraddistingue vi [redacted] portare, infatti, a forti delusioni. Mercurio vi favorirà in campo economico apportandovi benefici materiali non indifferenti. Anche il [redacted] procede [redacted]. Per alcuni: positivi cambiamenti.

SAGITTARIO (23 nov. - 21 dic.)
Le questioni economiche richiedono un più attento [redacted] della situazione: fidatevi di persone competenti che vi donano anche la loro amicizia. Giove vi favorirà [redacted] campo professionale ma voi dovrete impegnarvi in particolar [redacted] se vorrete raggiungere il successo a cui ambite.

CAPRICORNO (22 dic. - 20 genn.)
[redacted] vostre idee [redacted] sembrano positive. [redacted] infatti con persone che pretenderanno sempre il meglio e voi siete in grado [redacted] darglielo. Non lasciatevi perciò frenare da eventuali decisioni: siate energici e volitivi. Venere vi aiuta in [redacted] delicata questione sentimentale.

ACQUARIO (21 genn. - 18 febbr.)
Per alcuni [redacted] nel segno [redacted] previsti notevoli miglioramenti [redacted] lavoro, al [redacted]mento inaspettati. Approfittate della buona sorte che il [redacted] vi riserva [redacted] il massimo [redacted] questa situazione positiva. Abbiate [redacted] cura della [redacted] che vi ama e che è disposta a [redacted] sacrifici per voi.

PESCI (19 febbraio - 20 marzo)
Evitate di chiedere l'aiuto a persone sulle quali sapete già in precedenza di non poter fare affidamento: riuscirete ugualmente a superare le difficoltà lavorative grazie anche agli influssi [redacted]tivi di Giove [redacted] stimoleranno la [redacted] fantasia. Insuccessi in amore.

HILUS

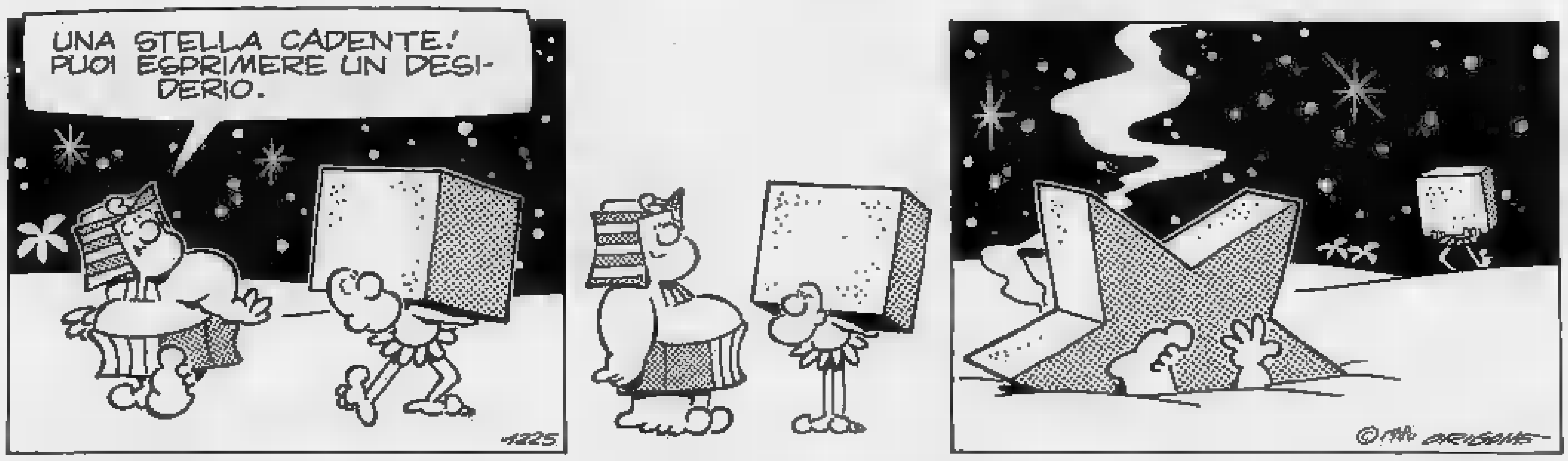

KOKY

GALLERIE E MUSEI

ARISTEA: Opere di Burruni, Da Milano, Frea, Martina, Paulucci, Saloni, ecc.
ARTECENTRO-QUAGLINO: Grafica del «Cobra» degli Anni 50 e 60
[redacted] 121 (Nizza 121, t. 687.954): Mae[redacted] 800-900: Aimone, Bertea, Picchi, Bossoli, [redacted], Cavalleri, Delleani, Follini, Fontanesi, Fragiacomo, Galdano, [redacted], Frolli, Lupo, Maggi, Pelizza da Volpedo, Pittara, A. Pratella, Quadrone, Reicend, Tavernier.
ARTE CLUB (Brofferio 3): F. Martinez.
ARTE 80 - Savigliano: E. Paulucci
CIRCOLO DEGLI ARTISTI: Mostra antologica Gigi Morbelli (16-19,30).
DORIA: pers. Gianni De Gringia.
[redacted] (De Gasperi 35): Francesco Capello. Inaugurazione ore 18.
LA ROCCA: Maschietti Show
LOSANO - Pinerolo: [redacted]. Elisabetta Viarengo Miniotti.
MARGHERITA (via Arsenale 35, [redacted]. 537.448): Delfino Marengo
[redacted]NTE ARTIS[redacted] (Roma 254): Albino Galvano (ore 15,30-19,30).
[redacted]MOTRICE B.A.: 140ª Esposizione A. [redacted]., orario 10-12, 15,30-19.
PORTICI (tel. 885.476): Giuseppe Carpanedo. Orario 15,30-19,30.
3 A ([redacted]. Vittoria 18): Acquerelli, opere grafiche, terracotte di artisti torinesi contemporanei.

[redacted] PIEMONTESE
GALLERIE [redacted] MODERNA

ACCADEMIA: Sandro Lo Ca[redacted].
APPRODO (Bogino 17): Baumgartner.
[redacted]: Gianni [redacted] Merla.
CAVOUR - [redacted] Toni Cian.
DAVICO: pers. Ottavio Mazzonis.
FOGLIATO (Mazzini, [redacted]): Pittori dell'800 «Omaggio ad A. Fontanesi».
GISSI (p. Solferino 2): I protagonisti - [redacted] opere [redacted] maestri contemporanei.
LA[redacted] (via Po 9): personale di Et[redacted] Fico.
LA GIOSTRA - Asti: D. Guglielminetti.
LA [redacted]: Graham Sutherland.
LE [redacted]: Maestri contemporanei.
[redacted] - **Cuneo**: I Maestri [redacted].
[redacted]O (p. Carlo Felice, 15): [redacted] Costa, [redacted] maestro dell'800.
[redacted] (Cairoli 32, tel. 877 344): Disegni e pastelli di Paolo Scapparone.
[redacted] **CERAMICHE** (Lungopò Cadorna 1, 877.810): Le sculture in ceramica di Piero Ceralo. Inaug. oggi ore 17.
SANT'AGOSTINO 5 (535.963): [redacted] Chirico, Sironi, Guidi, Carena, Marussig, Music, Maccari...
VIOTTI: Francesco Russo.

[redacted]**USEO DELLA MARIONETTA** (via S.ta Teresa 5): ore 10-12; 15-18.
[redacted] (Palazzo Chiablese): [redacted] 10-12; 15-18.

CINEMATOGRAFI

FUORI CITTA'

[redacted]
SADA: I [redacted]ni.
AVIGLIANA
CORSO: Fuga da New York.
BORGARO
ROYAL: Lacrime napulitane.
[redacted]
LUX: Oltre la porta. V. 18.
MARGHERITA: Interceptor il guerriero [redacted]la strada.
SPLENDOR: L'ultima sfida di [redacted] Lee. Non viet.
CASELLE
[redacted] e i [redacted]nani.
[redacted]ASTELLAMONT[redacted]
SOCIALE: [redacted] casa stregata.
CHIUSA [redacted]
[redacted] Quella villa [redacted] al cimi[redacted].
[redacted]
CATALANO: Porca [redacted] nemico, Giu[redacted] Gemma, Johnny Dorelli. Techn. Non viet.
NUOVO: Porky's (questi pazzi pazzi porcelloni), techn. V. 14.
[redacted]
PERONA: Il sommergibile più pazzo del mondo.
[redacted] Missing-Scomparso.
GIAVENO
ALFIERI: [redacted] stregata.
S. LORENZO: Reds.
LANZO
CATALANO: Joss il professionista.
LEINI'
AMBRA: Eccezzziunale veramente.
MONCALIERI
ITALIA: Interceptor il guerriero della strada.
NICHELINO
SUPERGA: Fico d'India, R. Pozzetto, [redacted] Guida, A. Maccione.
NONE
[redacted] Ricomincio da tre.
ORBASSANO
[redacted] La spada a tre lame.
[redacted]
HOLLYWOOD: [redacted].
ITALIA: Grand Hotel Excelsior.
NUOVO: Io so che tu sai che io so.
PRIMAVERA: Gli [redacted] le [redacted]
RITZ: Tradimento.
PIOSSASCO
S. GIORGIO: Giggi il bullo.
RIVAROLO
CRISTALLO: La casa stregata.
S. [redacted]
[redacted] I fichissimi.
SETTIMO
[redacted] Più bello di [redacted] si [redacted].
[redacted] Teste di cuoio.
[redacted] Il cacciatore.
ORATORIO: L'aereo più pazzo [redacted]
[redacted]
CENISIO: Rocky III.
CIVICO: La casa di Mary. V. 14.
TROFARELLO
DAVIDE: Eccezzziunale veramente.
VALPERGA
AMBRA: Fico d'India.
VENARIA
SUPERCINEMA: Borotalco.
DANTE: [redacted] mondana felice.
VOLPIANO
[redacted]IA: Il grande ruggito.

Borgo Po, un quartiere dai due volti e tanto fascino discreto

Lungo il fiume rimangono le vecchie case disposte quasi su una striscia, più in alto spuntano le ville residenziali circondate dai cancelli - In pochi chilometri quadrati coesistono modi diversi di vivere la città ed i suoi ritmi

Borgo Po è visto anche come «magico». Ha il fascino discreto delle cose che quasi non esistono più. I posti caratteristici in altri quartieri si sono trasformati. La città li ha stritolati. Borgo Po no, il tempo ha deciso di fermarsi, un momento almeno, per taluni angoli e scorci.

Lungo il fiume rimangono le vecchie case, disposte quasi su una striscia, nate spesso nel secolo scorso. Solo parzialmente sono state restaurate o ristrutturate. Più in alto sovrasta il gran marasma delle ville, anche dei condomini di lusso, spuntati dopo la guerra. Sono le due facce del quartiere. In questi due aspetti c'è chi vede da un lato degrado da centro storico e condizioni antigieniche di vita dall'altro lato benessere oltre ad un modo persino più ecologico di abitare in città.

E' un fatto tuttavia che chi abita nella striscia lungo il fiume (dove ormai da tempo i vecchi residenti si sono mischiati ai nuovi arrivati dal Sud) vive a «dimensione umana»: tutte le volte che esce saluta il lattaio, il verduriere ed il vecchio droghiere scambia quattro parole con il vicino.

Invece coloro che si sono chiusi nelle ville più in alto, circondate da cancelli e siepi, non parlano con nessuno. Nemmeno escono mai dal loro piccolo regno per salutare il confinante. Abitano nel quartiere, ma troppo spesso è come se non ci fossero. Corrono solamente su giù in auto andando in ufficio dall'altra parte del Po. Ci vorranno ancora anni probabilmente perché queste due realtà e aspetti di stessa riescano a fondersi. Purché non si perda quanto di suggestivo rimane lungo le antiche strade attigue al fiume.

La scheda di tutti i servizi

Superficie: chilometri quadrati 13,970

Popolazione: abit. 26.468 circa

Nuclei Familiari: 10.330 circa

Densità: 1894 abitanti per chilometro quadrato

Delimitazione della zona: c. Gabetti, p. Hermada, p. Asmara, strada comunale di Val San Martino Inferiore, strada del Manero, confine Comuni di Pecetto e Moncalieri, fiume Po, ponte Regina Margherita, c. Gabetti.

Consiglio di Quartiere: c. Moncalieri 18, tel.

Carabinieri: Staz. Casale (fuori zona), via Verdi 9, tel. 541.976. Comando Compagnia S. Carlo (fuori zona), v. Giulia di Barolo 6, tel. 877.151

Pubblica Sicurezza: Commissario Borgo Po (fuori zona), c. Casale 77, tel. 831.390

Vigilanza Urbana: Sez. VIII Oltre Po, c. Moncalieri 80, tel. 650.5248

Servizi Socio-Sanitari: Assistenza Sociale, p. Gran Madre 4, tel. 835.246. Centro Tossicodipendenze, v. Campana 30, tel. 650.5421. Servizio Psichiatrico, c. Lanza 75, (c/o I.P.I.M.), tel. 650.5032 (int. 25). U.S.L. Ufficio Amministrativo, c. Lanza (ang. vl. Thovez), tel. 650.5032. Poliambulatorio, v. Chiabrera 34, tel. 673.862.

Poste e Telegrafi: Uffici Locali Succursali: c. Moncalieri 19, tel. - n. 26, p. Gran Madre 14, tel. 882.762 - n. 36, c. Moncalieri 254, tel. - n. 54, v. Parrocchia 3/5, tel. 696.4576.

Farmacie: Borgo Crimea, Fiume 4, tel. 650.5224 - Borgo Po, v. Romani 2, tel. 832.365 - Cavoretto, str. Ronchi 8, tel. 690.538 - Gran Madre, p. Gran Madre 1, tel. 832.432 - Piazza, c. Moncalieri 59, tel. 683.544 - Pilonetto, c. Moncalieri 257, tel. 690.228.

: Casale (ang. c. Gabetti), tel. 876.077 - c. Fiume (ang. c. Moncalieri), tel. 650.5803 - p. Gran Madre di Dio, tel. 882.077 - p. Zara, tel. 877.740.

GB
Per l'aperitivo
il cocktail
il tramezzino
GRAN BAR
P. Gran Madre 2 - tel. 876.059 - Torino

Laboratorio gelaterie e pasticcerie

... dal 1918 gelaterie
Medico
10131 Torino - V. 4/bis
Tel. 011/882.435

AUTOEREMO
Vendita:
Corso Moncalieri 11
Tel. 651.876/77 - Torino
e Assistenza:
Via Nizza
Tel. 687.965 - Torino

CITROEN CX 2500 CC DIESEL
CITROEN CX PALLAS BENZINA cc
CITROEN GSA 1130
CITROEN GSA PALLAS MARCE
CITROEN VISA SUPER 1250 cc
CITROEN VISA SUPER 1124
CITROEN VISA CLUB 650 cc
CITROEN LNA 650 cc
CITROEN CV 6

RATEAZIONI SENZA CAMBIALI FINO A 42 MESI

L'Autoeremo vi attende
per le prove dei nuovi modelli '83

La collina torinese un bene antico che si può ritrovare

Quello che poteva essere il «polmone» verde della città è stato quasi completamente ricoperto dalle colate di cemento - Solo con una lunga ■ paziente opera sarà possibile riorganizzare ■ riqualificare le zone compromesse dall'edilizia

«Dal livello del Po la collina sale con un pendio dapprima dolce, poi più ripido. Le cime più alte ■ profilano nel cielo ■ che a Torino sia nato o vi abbia passato qualche anno dimentica quei profili verdi ■ boschivi che si disegnano così, puri e lontani, sul cielo. E ■ in alto vicino al-crinale non vi che boschi, praticelli, solitudine, ■ misura che si cala verso la città cominciano le ville ■ "vigne": in alto più rade, poi sempre più fitte, finché si giunge alle più basse propaggini che sono sobborghi popolosi e ridenti. Alle spalle di questo versante che fronteggia le Alpi, la collina con ■ pendio più dolce e lento, ricco di ombre più di frumento e di vino. E lì oltre le fide ville, anche villaggi fioriscono...».

Così scriveva Barbara Allason nel suo libro «Vecchie ville, vecchi cuori». Oggi, ■ trent'anni di distanza, è rimasto del patrimonio naturale idilliacamente tratteggiato dalla scrittrice torinese? La collina, questo «polmone», è un bene ancora vivo, recuperabile, ■ è irrimediabilmente perduto tra le colate di cemento e le speculazioni private? Lo spettacolo (basta compiere un breve giro in macchina per notarlo) per lo più non è confortante. Impossibile ri- indifferenti alla vista dei caotici agglomerati di non molto dissimili (anche senza andare ■ cercare ■ di Pino) agli insediamenti urbani.

UNO DEI TANTI ESEMPI DELLO EDILIZIO ■ COLLINA

E' indubbio che negli scorsi anni, specialmente nelle zone prossime al fiume, si è edificato troppo. ■ grande mito della residenza in campagna oltretutto viene falsamente perpetuato esclusivamente attraverso minuscoli giardinetti. Allo snaturamento dell'ambiente collinare in forma massiccia è stato posto l'alt da pochi anni, troppo pochi. Ci si è dimenticati di fatto fondamentale: che proprio l'iperbolico sviluppo cittadino di Torino (con le sue conseguenze: mancanza di verde, smog, sovraffollamento) avrebbe richiesto una ben diversa utilizzazione della collina, quale bene pubblico destinato alla collettività.

Mentre altre città, come Londra, hanno conservato nel proprio cuore spicchi di verde, Torino si è permessa il lusso di gettare cemento sulla sua meravigliosa collina.

La collina è dunque davvero bene perduto? Sì, si pensa ad essa come alla «campagna» in contrapposizione alla «città». No, la si considera come una parte della metropoli, malata e trascurata, ancora vitale e completamente distrutta. possibile riorganizzare ■ riqualificare le zone (non eliminare purtroppo) compromesse dall'edilizia. Occorre un grosso sforzo e un impegno ■ tempi lunghi, un bene perduto per alcuni può essere riconquistato da molti.

CIOCCOLATO
Peyrano
TORINO
10133
Telefono 650.50.74 Corso Moncalieri 47
» 543.940 Corso Vittorio Emanuele 76

Armosino
Vini liquori spumanti esteri e nazionali delle migliori Case
Torino - C.so Fiume 2 - Tel. 651.100

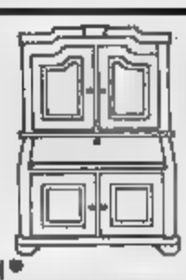
Cicogna Casanova
LA BOTTE mobili d'epoca e rustici
Antichità nelle strutture moderne
Via Villa della Regina 28 - Torino - Tel. 011/876370

il giardino dei profumi
cosmesi, bigiotteria, estetica
10131 Torino - corso Fiume 3 - Tel. 650.81.44

Erika e Carla
prêt-à-porter
via Villa Regina 3
telefono 836.421 - 10131 Torino

mcd arredamenti
La qualità al prezzo giusto
Torino
Corso Casale 116
Telefono 831.518

nuvola di nuove idee per vestire i vostri bambini
le nuvole
Via Villa della Regina 7/bis
10131 TORINO - Tel. 878.601

HOTEL CRIMEA
PER I VOSTRI OSPITI
Ai piedi della collina ■ due passi dal Centro
GARAGE
V. Montevideo 3
Tel. (011) 687.914 - 650.5221 Torino

ECONOMICI

45 Ville, app., cascine per vacanze, acq.-vend.

CASETTA Torre Pellice collina 4 camere magazzini terreno vicinanze paese vendo 45 milioni tel. 0121 31.456

CASTIGLIONE Torinese [illegible] 4 [illegible] con alloggi di camera soggiorno cucina bagno cortile privato Gabetti 5767

[illegible] vendo [illegible] 3 camere libere discrete giardinetto posto auto cantina da 21 a 27 milioni tel. 011 204.132.

CAVOUR Stalliarda vendo casetta rustica in campagna parzialmente ristrutturata 300 mq giardino a L. 20 milioni tel. 0121 / 71.274

CESANA vende soleggiato ampio soggiorno angolo cottura camera bagno giardino privato ottime rifiniture Gabetti (011) 57.67.

CHIOMONTE in splendida posizione 4 vani bagno cantina giardino privato 25 milioni. Tel. 360.231 Guelo.

COLLINA Brossasco vendo rustico 4 vani con terreno panoramico soleggiata a L. 7.500.000. Tel. 011 504.056.

COLLINA Valle Po comodissimo al paese e servizi vendo rustico da ristrutturare ampio fabbricato 600 mq terreno luce. L. 15 milioni. Telefonare 0121 71.274

COLLINA Verzuolo inizio Varaita vendo in posizione soleggiata con 26.700 mq terreno acqua luce, a L. 45 milioni. Tel. 011 504.130.

COLOMBATTO A S. Lorenzo di Mare (Im) affare vende recente alloggio mq 75 vista Tel. 011 837.149.

CONDOVE porzione villa composta cucina 5 500 mq. Tel. 964 4800 - 939.893.

CONFAR ricerca rustici anche da ristrutturare massimo 30-40 km da Torino immediato tel 519.017.

COSTIGLIOLE d'Asti vitata nuova su 2 piani cucinino terreno e vigna produttiva 70 milioni 19.5000 - 740.270 Nordimmobili.

CUMIANA
vendo rustico in buono stato 4 vani stalla terreno 30 mila mq non confinanti L. 65 milioni volendo anche solo Tel 349.0245 - 906.8302.

CUORGNE' case con aqua orto vendo 12 milioni milioni di mutuo. Tel (0124) 31.833.

DA Torino verso Pinerolo vendo cascinetta con terreno circostante di giornate piemontesi 2. Tel (0121) 72.494.

vende libera vicinanze Saluzzo casa vita su 2 piani di 100 mq ottime rifinitura lire 140 milioni. Telefonare 506.644/5

ESIM
Castelnuovo Calcea cascina completamente 4 piani 4 camere cucina servizi più magazzino con fienile e mila mq terreno coltivato prezzo affare dilazioni. Rivoli tel. 958.1525.

ESIM
Corsaole d'Alba caratteristica panoramica bifamiliare su 2 piani magazzino box per 2 auto e 1500 mq giardino cintato dilazioni. Rivoli. Tel.

ESIM
Rivarolo libero ampio appartamento signorile in villa bifamiliare salone 2 camere tinello cucinino bagno e orto privato dilazioni Rivoli tel. 958.1525 - 953.4307.

ALE vendesi alloggio da ristrutturare in villa d'epoca indipendente mq 120 65 milioni tel. 010/872.738 pasti 697.070.

FROSSASCO costruzione salone, 2 letto, mansarda, terreno 4.200 mq Gabetti Pinerolo vende (0121) 22.851 - 77.448.

FROSSASCO villa costruzione cucina salone 2 camere servizi piano mansarda taverneta garage terreno mq. 2200 G.R. de. Tel. (0121) 52.210.

casa semi centrale piano 2 camere 2 servizi terreno 15001... 125 milioni trattabili tel. 860.7703.

GUELI Pinerolese villino (chalet) indipendente soggiorno 3 cameretta taverneta bagno 3000 mq terreno. Costruzione affare 43 milioni. Tel. 380.231.

GUELI vicinanze vende casetta rustici con terreno collinari. Ottimi affari. Telefonare 380.231

IMPRESA
vende Bruino e dintorni ville uni-bilamiliari con mq 300 più box auto nuove costruzioni o da costruirsi su specifiche esigenze volendo solo strutture tel. 822.1037.

Varalta collina Verzuolo rustico con 900 acqua luce a L. 10 milioni Tel. 0121 / 718.21.

INV.IMM. in montagna Tel. 516. - 516.283.

vende vicino a Perosa Argentina rustico e bosco di 1571 mq. L. 16 milioni Telefonare 518.985 - 516.283.

INV.IMM. vende a d'Asti (45 km Torino) casetta centrale con orto frutteto bosco. 52 milioni. Tel. 985 - 516.283.

IPI Valle d'Aosta-Courmayeur Entrèves vendiamo bilocale arredato, cantina, 140 milioni mutuo. Telefonare 511 43.741.

IPI Valle Magdalaine soleggiata località scistica valle Cervinia vendiamo residence in costruzione ottima esposizione appartamenti varie dimensioni, L milioni. 511.382 - Aosta 0165 43.741.

IPI Valle - Salle Villair in tipica casa ristrutturata: angolo cottura, camera, bagno al 1° 1 camera, taverneta al piano terra, Tel. 511.382 - Aosta (0165) 43.741.

IPI 511.381 Airaldi recente costruzione appartamenti anche liberi tinello cucinino bagno ingresso interessanti.

IPI 511.382 vende Camogli villa con progetto ristrutturazione approvato nove unità immobiliari panoramica vista parco piscina.

LIBERO Ufzio arredato 2 bagno più auto minimo e dilazioni. Immobiliaretoro 549.761 - 553.204.

LUSERNA S Giovanni Valpellice privato vende in casetta 3 vani tetto giardino L. 35 milioni tel. 0121

località Vaze villa unifamiliare 4 locali servizi giardino confort. Telefonare Gabetti 019 37.310.

OULX angolo cottura servizi valendo box mutuo fondiario iscrizioni. Telefonare 531.759.

PARTE di casa a Montalenghe da ristrutturare con tettoia di 200 rialzato a 200 1° piano L. 32 milioni più 11 milioni mutuo. Telefonare 383.445.

PERMUTIAMO Moncalieri recente costruzione soggiorno 4 camere cucinone bagno terrazzino posto auto appartamento o negozio anche occupato in Torino o cintura Serim (011) 519.801.

PINEROLO cantiere pronta consegna, giardino condominiale, orti privati, riscaldamento individuale a metano 1-2-4 vani, posti, boxes Gabetti Pinerolo vende (0121) 22.851 - 77.448

PINEROLO viale Cavalieri d'Italia appartamento libero 4 vani, cinello, cucinino due camere servizi, Pinerolo (0121) 22.851 - 77.448.

Canavese Piacevole alloggio soggiorno 2 camere servizi nuova costruzione affittasi. Tel.

PORTE (5 da Pinerolo) villa restata 1980 riscaldamento centrale, salone, cucina, tre camere, due servizi, terreno, Gabetti Pinerolo vende (0121) 22.851 - 77.448.

condominio signorile vendiamo mini alloggio panoramico soleggiatissimo elegantemente arredato 4 posti letto soggiorno bagno terrazzi privato urge vendere prezzo eccezionale e facilitazioni. Orieb Turistica sas tel. 011 531.027 - 540.220.

PRAGELATO libero mai abitato soggiorno angolo cottura camera matrimoniale giardino privato Telefonare 545.

vita valle di Susa km Torino mq box taverneta deposito immobiliaretoro 011 553.204.

unifamigliare composta da cucina disimpegno 4 servizio piano 1° 2 camere e mansarda terreno mq 1700 circa per visite e informazioni tel. 831.061.

RUSTICO a 30 km da Saluzzo (Pasiana) indipendente da ristrutturare due terreno, 15 milioni Telefonare 547.470 - 513.725.

RUSTICO Cumiana da ristrutturare 3 camere giardinetto posizione 18 milioni 500 mila. 380.231 Guelo.

RUSTICO da progetto adatto muratore vendo 10 milioni dilazionabili. (0124) 31.833.

RUSTICO porzione di camere cantina e terreno privato di 450 mq in Susa frazione S.

RUSTICO presso Cavallermaggiore 40 km To indipendente libero 4 vani terreno 600 L. milioni. Tel. (011)

RUSTICO rustico nel Canavese (presso Castellamonte): 2 camere soggiorno cucina bagno cortile 22 milioni 600 mila più mutuo dilaz. Telefonare 758.883.

rustico presso Ivrea cucina bagno p. 24 milioni mila dilazionabili tel. 0125 424.855.

RUSTICO km Torino Murisengo (At) frazione Scrina subito abitabili. Cortile orto 38 milioni (011) 57.67.

S. palazzina pi 4 appartamenti soggiorno 1-2 cucina box. 9463/9.

S. MARTINO Alfieri (At) vendesi casa rurale ristrutturata giardino box auto L. milioni. Tel. (011) 835.083 Vi, TO, ore 17-19,30.

SALICE d'Ulzio condominio Everest piano signorile soggiorno 3 camere cucina servizi milioni. Gabetti 5767

SALICE d'Ulzio panoramici bi e trilocali. Personale sul posto sabato e domenica in Signal (tangenziale Ov. Meloria 749.5989.

SALICE d'Ulzio panoramicissimi mono-bi-trilocali mutuo dilazioni permute. Personale posto e domenica località del (prosequimento di via Clotes) Meloria, 756.625.

SANREMO casa da ristrutturare 250 con 3000 di terreno 200 milioni. 0184 70.684.

SANREMO in villa centrale parco bilocali trilocali e attico 2 camere tel. 0184 70 684 - 84.021.

SAUZE d'Oulx centralissimo soleggiato: camera soggiorno cucinotto bagno. Pi- telefono 506.396

SESTRIERE S. Giovanni soggiorno cucina due camere bagno posto auto Gabetti 011 57.

SESTRIERE zione Champlas du Col nuova tipica costruzione 1-2-3 locali da 1 milione 300 mila al mq. Mutuo Tel. 549

RE (Aosta) arredato, con mq giardino, vendo soggiorno camera cucinotta. Telefonare 380.445.

STUDIO Codorì d'Ulzio camera arredata signorile angolo cottura 4 posti letto vista panoramica pomodissimi impianti L. 47 milioni. Tel.

SUSA casa piani mq 250 con stupenda mansarda interamente in legno idealis per più famiglie L. 55 milioni. Terraserena, tel. 938.873 - 931.1985 Avigliana.

TORRE PELLICE
centro nuova costruzione signorile alloggi 1-2-3-4 camere servizi box, negozi, vendonsi. Telefonare 0121 91.715 - 011 566.244.

UTIP - AT (0141) 55.675 Calosso in zona moscato doc ampio cascinale su 2 piani 5 camere salone stalla fienile grande portico cortile orto oltre 7 giornate di moscato e parte barbera L. 109 milioni 900 mila.

UTIP - AT (0141) 55.675 de Settima bella porzione di rustico ristrutturato di 4 camere bagno cantina mq circa di terreno a nocciole L. 900 mila.

UTIP - AT (0141) 55.675 vende Castell'Alfero a Moncalvo di casa rurale di 3 camere su due piani ampio orticello giardinetto L. 25 milioni 800 mila.

UTIP - AT (0141) vende . Damiano Fr. Valmolina rurale completamente cintato di 4 camere salone cucinotta servizi cantina tettoia ampio pozzo attivo luce 900 mq. frutteto vigneto nocciolato L. 68 milioni 900 mila.

UTIP - 0141 55.675 vende Castell'Alfero rustico ben ristrutturato: camera cucina 2 bagni 2 ingressi magazzino fienile, mq 2800 mq giardino vigneto frutteto luce acqua, L. 62 milioni 900 mila.

0141 55.675 vende Belveglio zata fine su 3 piani di 13 camere rustico ristrutturato 3 adiacente con alberi proprietà cintata.

UTIP-AT 0141 Bramairato (At-To) casa su 2 piani ristrutturata 5 camere ampia cucina bagno cantina corte grande orto annesso cintato L. 74 milioni 900 mila.

UTIP-AT 0141 55.675 Castelnuovo Belbo graziosa casetta indipendente 4 camere solaio stuola qua e luce L. milioni 900 mila.

VALLE d'Aosta Verrayes vendesi alloggio arredato 2 camere cucinino servizi piano terreno mq 80. Tel 011 874.002 - 325.654.

VALLE Susa Gravere villetta libera cucina soggiorno 3 camere bservizi ampio terreno. Tel. 964.4800 - 939.893.

VALLE Susa Novaretto rustico con casa padronale fienili tettoie stalla ampio cortile indipendente. Tel. 964.4800 - 939.893.

VALPELLICE Angrogna rustico da quattro vani, acqua, luce in loco Gabetti Pinerolo vende 0121 22.851 - 77.448.

VENDESI a Frinco d'Asti 50 km Torino casetta libera e arredata 6 camere più scantinato e box cortile terreno 3000 mq. Richiesta milioni. Tel. 741.2888.

a Riva Ligure (Pompeiana) bilocali auto milioni. Tel. 0184 485.263 ore ufficio.

VILLA a Rivalta salone 4 bagno grande giardino 250 milioni mano mutuo 958.8483/9.

VILLA nel Canavese terreno vendo con facilitazioni di pagamento. Telefonare 0124 31.833.

bifamiliare in Val Chisella 160 mq complessi 2 box silenzio 15 mila mq vendesi. Tel.

VILLA finita in Piova km Torino bifamigliare collinare panoramica finiture di lusso mq 350 mq giardino cintato impresa verde direttamente, Iva 2%. e dil. Telefonare 0141 480.57 pasti, 480.80

VILLA vende privato Orbassano Gerbola 7 box giardino 200 milioni. Tel. 710.538 - 713.409.

VILLA signorile disposta su 2 piani 4000 mq ottimo stato conservazione tel. 0124 667.355.

VILLA trifamiliare posizione ica con 6500 mq terreno tel. 0124 667.355.

VILLA 20 km da Torino: soggiorno 3 camere tripli servizi mansarda box taverneta terreno, milioni. Fidelcase 959.1122.

ORA 25 km da Torino parzialmente rifatto 8 camere cucina taverneta bagno terreno 19 milioni. Tel. 380.231.

VILLE unifamiliari nel Canavese con terreno tel. 0124 667.355.

VILLETTA posizione panoramica 50 km Torino 2 soggiorno servizi veranda in villaggio privato cilitazioni pagamento tel. 530.884.

VIU' Polpresa bilocali bagno in villa panoramica soleggiata 9 milioni 23 milioni 500 mila mutuo dilazioni. Tel. 515.987.

49 Informazioni

ITALIA Informazioni commerciali private, indagini controlli infedeltà. Corso Vittorio Emanuele 107, 511.024 - 538.682.

51 Occasioni

spendendo poco visitate il nuovo reparto occasioni Barovero via Belfiore 45 angolo via Valperga Caluso.

del Mobile usato soggiorno camera letto acc. Strada Fortino 34 pomeriggio. Tel. 296.949 dopo ore 15,30.

52 Varie

A.A.A.A.A.A.A.A.A. GIOIELLERIA compra oro argento monete gioielli prezzi massimi, Corso Peschiera 181, telefono 334.532.

DIVANI letto singoli e matrimoniali ortopedici massimo confort praticità per quotidiano Telesio tel. 726.013.

«Circe» veggente certamente radiestesia consiglia risolve problemi d'amore si farà tornare lo spasimante talismani e pentacoli protettivi. Tel. 686.6773 donne, via Muratori 13 Torino.

175-250 mila giacca gonna 395 mila, cardigan mila, produzione. Via Rodi 24, tel. 701.709 - Grugliasco.

BOLLO per statali acquisti obbligatoriamente lavatrici tv color speciali buoni senza acconto immediata consegna tel. 011 543.167.

LABEO commerciale - immobiliare s.r.l.
SPECIALISTI IN:
CEDERE AZIENDE E NEGOZI
AFFITTARE
CAPANNONI INDUSTRIALI
E' DIFFICILE
PER LE COSE DIFFICILI
OCCORRONO SPECIALISTI
NON LO SUNNO! TELEFONATECI
VIA G.

OPERAZIONE CAMBIO MOBILI
...IO I NUOVI MOBILI A TE.
TU VENDI I VECCHI MOBILI A ME...
BERTUZZI mobili
Esposizione - Stradella 30 - Str. Fortino 34 - Torino

DOVE? QUANDO? SEMPRE!
ABBRONZATISSIMI AL
"CENTRO SOLE"
Ultimissimi lettini Sontegra - Raggi U.V.A. - Lampade L. a seduta - L. a seduta facciale - Con seduta acquistarele un aspetto sano e sportivo - Consultateci
Orario continuato dal alle Sab
Corso Rosselli 15 - Tel. 503.332 - TORINO

IN PRIMA | Celentano, Montesano, Abatantuono, Verdone

EXCELSIOR

Grand Hôtel Excelsior di Castellano Pipolo, con Adriano Celentano, Enrico Montesano, Carlo Verdone, Diego Abatantuono, Eleonora Giorgi, Aldina Martano. Comi- colori. Cinema Ideal.

un hotel per comici

Perché un filmetto come *Grand Hôtel Excelsior* richiama la necessità d'un dibattito e ruba spazio ai concorrenti? In sé regia di Castellano e Pipolo, i quali notoriamente fanno altro che copiare, sarebbe da liquidare con due battute. Invece *Grand Hôtel Excelsior* rischia di diventare importante storia dello spettacolo in Italia perché segna il definitivo trionfo della comicità dell'ultima leva sui colossi della risata. Chi ha vissuto (vissuto benissimo, s'intende) di pane, e Alberto Sordi, noterà con sorpresa che i tempi sono cambiati; la produzione raduna lo scostante Celentano, il mite Montesano, lo psicologico Verdone e il truce Abatantuono per fare i miliardi in maniera diversa dal passato.

Arrangiatevi — diceva Totò che dai Sordi stato a suo tempo scavalcato — agli italiani che sanno risolvere i loro problemi. Gli Anni Ottanta segneranno il successo dei nuovi mostri. Adeguatevi, dicono i cartelloni della pubblicità.

Trama — Il Grand Hôtel Excelsior Stresa apre nel cinquantenario un'intemerata del direttore Taddeus (Celentano) merieri riassunti dal popolano Montesano che ha dato a credere alla propria figlioletta d'essere un diplomatico in vacanza in quel sito ameno. Saranno cento minuti di rabbuffi e equivoci, pochi squarci dedicati al pugile pasticcione incarnato da Carlo Verdone e al mago controvoglia ingaglioffito da Diego Abatantuono. Nello scioglimento i quattro compari volgeranno tutto in musica travestendosi solisti della Filarmonica d'America invitata al Grand Hôtel.

Giudizio — Non si dovrebbe dare voto chi ha copiato dal vicino banco. In questa produzione dagli alti costi e dai sublimi incassi il meglio, a partire dal titolo, risulta imprestato cinema americano degli Anni Trenta. C'è persino una bambina pestifera che ricorda Shirley Temple e che due anno sono, prima del ciclo in tv, Castellano e Pipolo si sarebbero presi la briga di citare.

Come ritmo e come attrattiva il film non funziona malissimo. Il ritmo è sincopato, rotto dalle esitazioni di Celentano e dai modelli della Giorgi. Come attrattiva conta soprattutto Verdone, che battaglia buffamente il campione Adinolfi e Abatantuono che per un numero «levitazione» tira in ballo le bustine della Bertolini.

Servizi di **Perona**

I VIOLINISTI ADRIANO O, ENRICO MONTESANO (CARLO VERDONE E DIEGO ABATANTUONO NEL TITOLO) PER UNA ASCOLTATRICE PERPLESSA: ELEONORA GIORGI

Basta la parola di Abatantuono?

Di ABATANTUONO basta la parola. Come nel celebre slogan pubblicitario, l'effetto immediato. Una risata stavolta, clamorosa e coinvolgente.

Per ora l'ex comprimario «Gatti di Vicolo Miracoli» si inventato, con la collaborazione involontaria del cabarettista Giorgio Porcaro, parlata e moderna. Rappresenta un eroe di periferia, periferia che non di Milano ma tutt l'Italia, un luogo dove la lingua presa d'accatto e rivissuta secondo gergo di chi più può.

Il terrunciello passa dal teatro al cinema senza una sostanziale variante nel tipo. E' soltanto ingrossato fisicamente come per affermare un predominio che cancella secoli sottosviluppo. Per il resto ha mitragliato e storpiato i consueti milioni di vocaboli incresciosi anche contro interpreti del grande passato e dalla nobile origine (la Vitti, Enrico M. Salerno).

Oggi vederlo aggirarsi intimi della metropoli al grido di «*Vjulenza, vjulenza!*» ci diverte senza che diamo troppo peso alla cosa. Però deve fare un passo ulteriore, quello che lo porterà al di là della chietta. Perché da un lato vero che ricordiamo grandi comici attraverso il loro intercalare (l'«*a prescindere*» di Totò, il «*fusse che fusse la volta bbona*» Manfredi); al tempo stesso vero che Totò, Manfredi, Sordi e gli altri hanno dovuto faticare per entrare nel regno dei Fregoli e dei Petrolini.

Diego Abatantuono con 27 anni il più giovane dei comici Anni Ottanta. Imparerà a distinguere qualcos'altro che non siano solo miliardi?

Con Celentano denaro per tutti

ADRIANO CELENTANO, sulla soglia dei 45, il più vecchio e il più fortunato dei nuovi comici. Non esiste quasi suo film, tra quelli girati negli ultimi dieci anni da *Rugantino* in poi, che non abbia incassato miliardi e decine.

E' stato cantante e divo prima ancora di imparare a fare l'attore o il regista. Federico Fellini, che un mago e tanto basta, ne aveva intuito la fantasiosità chiamandolo nella parte stesso e rallegrare come orchestrale un trattenimento di lusso *La dolce vita*. Fellini sembra mite e gentile ma, spietatamente, mette in indulgente rilievo i difetti dei suoi fratelli italiani. E quell'imitatore di Jerry Lewis, con i capelli corti e le idee lunghe, gli era parso un mostro da tenere d'occhio.

Invano registi come Germi in *Serafino* e Lattuada in *Bianco*, e... ne hanno fatto loro primattore. Celentano doveva invece andare a ruota libera, semplicemente favoleggiando e ripetendo se stesso. Nei suoi massimi successi non recita mm esibisce, non immagina ma ricorda. Ricorda magari il «ragazzo della via Gluck» o il ragazzo perso nell'«azzurro», le vecchie canzoni.

Quindi mette la faccia del protagonista e procaccia i miliardi a sé, ai registi, ai produttori. Alzi la chi ha notato una diversità tra *Asso* e *Mani di velluto*, tra *Il bisbetico domato* e *Innamorato pazzo*. Nessuno alza la mano; anzi non rimasto nessuno per rispondere. Tutti gli italiani sono corsi al cinema per applaudirlo e per applaudirsi dal momento che, come loro, «Lui» non sa cantare intonato recitare appassionato.

C'è un libro su I nuovi mostri

In libro pubblicato dalla Regione Piemonte a cura Gianni Volpi e intitolato I nuovi mostri *cioè i comici degli Anni Ottanta, ENRICO MONTESANO è definito brillante, tendente al comico. Sandro Casazza prende in esame i suoi successi ultramiliardari da* Il ladrone a Culo e camicia *e ricollega al nobile ceppo dello spirito romanesco coloriture plebee e canzonatorie.*

«La sua arte — *scrive il critico* — sta nel dire in maniera buffa ciò che tutti sanno e pensano catturando, con un pizzico di ruffianeria, la complicità del pubblico e tenendosela addosso con una forza comunicativa e un dominio della platea tipici del guitto di razza che ha sudato la esperienza sulle tavole del palcoscenico».

Di tipo neo-classico i meriti di CARLO VERDONE. Figlio dello storico del cine- Mario, abituato in famiglia a mangiare pane e spettacolo in particolare con il fratello Luca documentarista e il cognato Christian (De Sica) fantasista, diplomato in regia al Centro sperimentale: per forza un professionista serio e burlone, di quelli che volessero ti farebbero anche piangere. Per fortuna s'ingegna di divertirci, aggiungendo alla ricetta un che di suo.

«Avvinghiando cioè — *scrive nel libretto dei "mostri" Roberto Silvestri* — al personaggio centrale del ragazzotto romano capace di ridere tutti soprattutto a sproposito, anche quel sovrappiù di cultura liceal-universitaria brava a incapsulare la prima "virtù" mimetica in un bagno di ironia e di distacco».

E i critici che ne dicono?

I signori Pipolo, coppia dalle uova d'oro del cinema comico italiano, hanno avuto una bella pensata. Tutti li accusano aver inventato l'acqua calda, di copiare nei loro film note commedie del passato, di prenotarsi i cartelloni nei periodi di Natale, di fare in definitiva troppi soldi al botteghino.

Ed ecco Castellano e Pipolo rispondere alla sfida: voi avete denigrato *Asso*, *Mani di velluto* e *Il bisbetico domato* come film natalizi volti solo a divenire campioni d'incasso? Guardate cosa sappiamo combinare con *Grand Hôtel Excelsior* che non si ispira alle commedie degli Anni Quaranta bensì a quelle degli Anni Trenta, esce nei mese di ottobre, rinuncia alla coppia pigliatutto Celentano-Muti per presentarci invece un poker comici che, con il Molleggiato, allinea Montesano, Verdone e Abatantuono. E quanto agl'incassi staremo a vedere le prossime graduatorie.

Alfio Canteili
IL GIORNALE

comunque rimaniamo nella nostra convinzione che sia film marziano. non solo perché ricalcato su modelli ormai remoti, quanto per essere completamente volutamente avulso qualsiasi aggancio realistico. Va bene il l'Excelsior, bene che è il vecchio prima categoria che ci tiene a conservare certe antiche ma lo vedete voi al giorno d'oggi capo cameriere, un cuoco, guardarobiera strisciare ignominiosamente come qui davanti alle intemperanze di un direttore ducetto o un cliente in climaterio?

In un qualsiasi Ciga Hôtel (anche extralusso), per un decimo delle intemperanze ci sarebbe stata sollevazione del personale e la paralisi di tutto il settore per un raggio di dieci chilometri.

Giorgio Carbone

Malinteso, capocciate, giochi di parole, misticanza di dialetti, fregolismi e numeri musicali, battute fulminee e gags comiche di varia efficacia rendono vivace il filmetto, che resta comunque uno fra i più modesti della coppia Castellano-Pipolo. Dove ogni comico ripete il proprio personaggio, e dunque qua e là strappa qualche risata, ma ha breve spazio per svilupparlo (i privilegiati sono Verdone e Montesano). Per cui avremmo poco da rallegrarci col cinema brillante casa se non si sapesse che, utilizzati altrimenti, tutti questi interpreti danno di più.

I momenti migliori: le affannate di Montesano, gli amori ancillari Carlo Verdone e il match in cui le prende di santa ragione, il concerto finale dove i quattro si camuffano musicanti.

Giovanni Grazzini

ULTIMA ORA — L'ATTRICE NON E' GRAVE

JENNIFER
misterioso ferimento

[illegible] O'NEILL

L'attrice cinematografica americana Jennifer O'Neill, è ricoverata in una clinica di Mount Kisco, nello Stato [illegible] New York, per [illegible] ferita d'arma da fuoco allo stomaco. Ha perduto molto sangue, ma le [illegible] condizioni non destano preoccupazioni.

Sul ferimento dell'avvenente attrice (che esordì nel cinema [illegible] *Rio Lobo* a fianco di John Wayne [illegible] che [illegible] stata tra l'altro l'efficace protagonista [illegible] *Estate 42*) [illegible] polizia ha preferito per ora non pronunciarsi.

Jennifer O'Neill che ha 33 anni ed [illegible] sposata [illegible] John Lederer, che [illegible] anche [illegible] suo agente, ha avuto, benché ferita la forza di chiamare la poli[illegible] di Mount Kisco. Quando gli agenti hanno raggiunto l'appartamento [illegible] Bedford Hills l'hanno trovata sola, riversa sul letto, con la ferita che perdeva copiosamente sangue.

«*Non sappiamo se il colpo sia partito accidentalmente*», ha commentato il sergente della polizia di Bedford, Anthony Costanzo. A ricevere la telefonata di Jennifer O'Neil era stato poco prima il tenen[illegible] della polizia di Mount Kisco, Ted Brugger.

«Potevano essere circa [illegible] 18 (ora locale) quando il centralinista mi [illegible] passato la telefonata; dall'altra parte della linea c'era una donna; mi ha detto [illegible] [illegible] ferita allo sto[illegible] e [illegible] soffrire terribilmente. Le ho domandato chi fosse e ci sono voluti diversi secondi prima che fosse in grado di darmi un indirizzo di Bedford Hills» ha raccontato l'ufficiale.

E' arrivata Liza (canterà a Milano)

[illegible] MINNELLI E' ARRIVATA IERI — [illegible] — ALL'AEROPORTO DI LINATE. LA CANTANTE-ATTRICE, [illegible] DALLA SUA ORCHESTRA, [illegible] NEL TEATRO NUOVO [illegible] DURANTE DUE SPETTACOLI (POMERIGGIO E SERA). I BIGLIETTI D'IN[illegible] SETTANTACINQUEMILA LIRE

INTERVISTA — La bellissima di «G.B. show»

DANIELA POGGI
«Walter, primo amore»

Domani, alle 20,30, ultima puntata per il G.B. show in onda da tre settimane sulla Rete 2. Arrivederci quindi a Gino Bramieri, arrivederci anche a Daniela Poggi, bellissima [illegible] sorridente presenza dello spettacolo. La chiamano la nuova star della domenica, interpreta un film dopo l'altro, fa spettacoli teatrali, è invitata a tutte le premiazioni [illegible] grido, eppure Daniela Poggi non è [illegible] non si sente ancora un'attrice «protagonista».

Perché [illegible] tanto difficile per te e abbastanza facile per altre?

«Ho cominciato a frequentare l'ambiente da appena cinque anni, [illegible] avevo già 23 allora. Una passione quindi arrivata in ritardo rispetto alle mie colleghe».

E prima?

«Ho preferito studiare, divertirmi [illegible] girare il mondo: volevo fare l'interprete parlamentare».

Ad alcune tue colleghe è bastato un film per guardare al successo...

«L'importante [illegible] incontrare il regista giusto! Infatti sono alla ricerca anch'io di un regista che faccia di me [illegible] grande attrice. Credo che il [illegible] di qualsiasi artista sia legato ad un incontro casuale [illegible] significativo, ed io sto aspettando che arrivi».

In una recente intervista hai detto: «Ho fatto una gavetta diversa dalle altre», cosa intendevi dire?

«Che non ho frequentato scuole di recitazione, né ho trascorso giornate di attesa per una comparsa [illegible] Cinecittà. Ho preso questo lavoro come un fatto normale. Sono un'autodidatta: trascorro parecchie ore davanti [illegible] televisore a guardare vecchi film, leggo libri [illegible] alta voce per imparare la dizione. La recitazione la studio guardando le grandi attrici al cinema».

Lo [illegible] di piacere molto al pubblico soprattutto per le tue eleganti forme?

«Mi rendo conto che se non fossi una bella ragazza non avrei potuto fare l'attrice. O, comunque, mi sarebbe stato più difficile. Questo diventa però [illegible] problema quando cerco [illegible] tirare fuori [illegible] mia [illegible] di professionista, [illegible] il contenuto viene deviato dall'immagine».

Come mai oggi le attrici non vogliono più essere belle?

«Forse perché il "femminismo" nel combattere giustamente l'idea della donna-oggetto ha fatto sì che la mia generazione di attrici tema che quell'immagine piacente che [illegible] tempo ha fatto la fortuna di tante colleghe, oggi le collochi in una dimensione quasi "reazionaria"».

Tu sei femminista?

«Mi ritengo una donna emancipata, vivo [illegible] sola in una casa da nubile, semi-arredata e la considero [illegible] passaggio. Dedico la maggior parte del tempo al mio lavoro che oggi rappresenta la base per poter avere un giorno un compagno, [illegible] figli, una casa grande [illegible] accogliente. Probabilmente sono [illegible] femminista-romantica».

Se non raggiungi la tua meta nel lavoro cosa succederà?

«Spero di [illegible] pronta almeno [illegible] fare la moglie. Oggi mi innamoro tantissimo ma sempre dell'uomo sbagliato. Con la vita che conduco: sempre in giro, sempre rivolta verso nuovi incontri di lavoro, non è facile trovare l'uomo giusto. Un uomo normale vuole una compagna normale anche [illegible] fa l'attrice».

Chi è per [illegible] una attrice normale?

«Virna Lisi, è il mio modello: è riuscita ad essere attrice, moglie [illegible] madre».

Eppure anche nella tua vita c'è stato un uomo importante.

«Avevo appena [illegible] anni, e lui, Walter Chiari, 49. E' stata un'esperienza molto bella, l'avrò visto in [illegible] dieci volte nei sette mesi in cui siamo stati insieme, ma ancora oggi ricordo la sua premurosità e i suoi insegnamenti come [illegible] cosa stupenda».

Laura Gabbiano

DANIELA POGGI SI CONFESSA

TEATRO GIANDUJA
oggi alle ore 16
e ogni sabato e domenica alle ore 16
«PINOCCHIO»
con le MARIONETTE LUPI
[illegible] - Tel. 530.226

JIMMYZ
DISCO & FUN
C. Moncalieri 85 - Tel. 659.558

LE CUPOLE
Cavallermaggiore (Cn)
Bel pubblico ed ottima serata
[illegible] sera
IL SEGNO DELLO ZODIACO
e I NOVELLI

ARRIVA
TORINO
CIRCO AMERICANO
IL PIÙ GRANDE SPETTACOLO DEL MONDO
PARCO DELLA PELLERINA
tel. 749.6178
dal [illegible] ottobre
al 23 novembre
TUTTI I GIORNI
[illegible] SPETTACOLI
ore 16,30 e 21,15
la domenica [illegible] festivi ore
14,45 [illegible] 17,45
Prenotazione e vendita biglietti dal 27 [illegible] Cassa del CIRCO
VISITATE LO ZOO
CIRCO RISCALDATO
Al termine degli spettacoli [illegible] garantiti i servizi pubblici: linee
2 - 71 - 3 - 59

TEATRO REGIO TORINO
Martedì [illegible] 1982 ini[illegible] [illegible] prelazione [illegible] gli abbonamenti alla STAGIONE LIRICA 1982-83, presso la biglietteria [illegible] piazza Castello 215
turno A-B 26-27-28 [illegible]
[illegible] C-F 29-30-31 [illegible]
[illegible] 2-3-4 novembre
I Nuovi abbonamenti verranno messi in vendita dal 9 novembre
turno A-B-C 9-10-11-12 novembre
turno D-E-F 13-14-15-17 novembre

TEATRO GOBETTI, ore 21
Domani, ore 15,30 e 21
France
BARBERO
comicissimo in
[illegible] PASSATEMPO
[illegible]
TEL. [illegible]

TEATRO REGIO [illegible] Questa [illegible] alle [illegible] 21
AL TEATRO REGIO
CONCERTI D'AUTUNNO 1982
Vienna fin de siècle
Direttore
[illegible] ALEXANDER ALBRECHT
[illegible] in mi minore (Il [illegible] della notte) di Gustav [illegible]
ORCHESTRA [illegible] TEATRO REGIO

ASSOCIAZIONE MUSICALE
[illegible]
Questa [illegible] ore [illegible]
Conservatorio [illegible] «Verdi»
ORCHESTRA FILARMONICA NAZIONALE CECA
«JANACEK»
[illegible] «Pastorale»
Mendelssohn «Italiana»
Wagner [illegible] in [illegible]
Biglietti L. 5.000-6.000
Abbonamenti L. 19.000-27.000
Inf. [illegible] pren. 57.90.70
PREVENDITA [illegible] CAMPUS

TEATRO [illegible] TORINO
[illegible]
Si comunica che è stata prorogata fino a VENERDI' [illegible] OTTO[illegible] [illegible] possibilità di effettuare il rinnovo degli abbonamenti alla Stagione Lirica 1982-83 presso tutte le Agenzie di [illegible] Piemonte [illegible] Valle d'Aosta della CASSA [illegible] [illegible] SPARMIO [illegible]

ITALIA TEL. 696.40.21
questa sera ore 21,15
domani ore 16,30 esatte
GIPO
[illegible] miserie 'd monsù Travet»

SMERALDO
(Chivasso) ore 21
BALLO LISCIO
GIOVANE [illegible]
Domani discoteca

CRISTALLO LA PERLA
Per ridere di più
RENATO POZZETTO
LAURA ANTONELLI
PORCA VACCA
QUANTE RISATE!
PORCA VACCA
CHE DIVERTIMENTO!

Ottima
LUX
Brividi... e risate con
LELLO ARENA [illegible]
MASSIMO TROISI
MAURO BERARDI
[illegible] MASSIMO TROISI
No grazie, il caffè mi rende Nervoso
LODOVICO [illegible]

IN POLTRONA DAVANTI ALLA TV

ANGELI E FAGIOLI

di Spencer+Gemma

Rai-Rete 3

ORE 20,40

Rebecca, sceneggiato. Scritto nel ■ da Daphne Du Maurier, scrittrice inglese, Rebecca, la prima moglie ha già avuto ■ celeberrima trascrizione cinematografica dovuta al re del brivido Hitchcock. La versione televisiva, la prima ■ quattro puntate va in onda stasera, si prevede ■ attenta ai risvolti giallo-psicoanalitici della vicenda quanto invece ■ più interessata all'ambientazione (interni ■ vittoriani e lande desolate) e al lato propriamente umano ■ drammatico del racconto.

Il quale, non discostandosi per nulla tanto dal romanzo quanto di conseguenza dalla trascrizione hitchockiana, narra ■ cupo secondo matrimonio di Maxim De Winter, ossessionato dal ricordo della prima moglie e, più o ■ coscientemente, ■ a far sentire la seconda un'intrusa. La catarsi finale vedrà a metà novembre il protagonista rendersi improvvisamente conto del fatto che la celebratissima consorte ■ aveva poi tutte le qualità attribuitele.

Rai-Rete 2

ORE 20,30

I Borgia, sceneggiato. L'ottava puntata ci porta finalmente qualcosa di ■ consistente nella morte improvvisa di Alessandro VI, che nelle sue ultime parole invoca la presenza della figlia Lucrezia. Anche il Valentino ha qualche problema di salute, una febbre fortissima che i medici curano immergendo il paziente in vasche d'acqua fredda. Miracolosamente però il malato guarisce.

La sua vita però è in costante pericolo comunque soprattutto perché anche i migliori amici cominciano ■ non aver più ■ fiducia in lui ■ progettano ■ eliminarlo. Nella congiura c'è Vitelli, Baglioni, Paolo Orsini ■ un altro Orsini, il vecchio cardinale cieco Giambattista. Il tentativo golpista fallisce abbastanza miseramente, con Michelotto che li circonda assediandoli con i loro sostenitori ■ Senigallia, catturandone ■ maggior parte e passandola poi per le armi. Cesare Borgia, deciso ■ sbarazzarsi di ogni nemico, si accanisce anche contro l'innocuo cardinale Orsini che finisce avvelenato. Ora li ■ potere è assoluto, ■ ■ non toglie allo sceneggiato qualche momento di autentica noia soprattutto ora che la presenza ■ Celi, star del programma, ha esaurito il suo lungo momento di vita televisiva.

SEGNALIAMO — FILM SUL VIDEO

Italia 1

ORE 20,30

Anche ■ angeli mangiano fagioli, Italia, commedia 1973. Primo film di un ciclo piuttosto completo che vede protagonista il gigante buono quarantesettenne ■ no Carlo Pedersoli meglio noto come Bud Spencer. Stasera lo vediamo al fianco di Giuliano Gemma, sostituto di Terence Hill. Dalla settimana prossima lo vedremo da solo nei panni ■ Ettore Fieramosca, mentre dal 6 novembre in poi, sarà sul video per la gioia soprattutto dei più piccoli come Piedone, commissario di polizia napoletano dal cuore d'oro e i pugni d'acciaio. ■ ciclo dedicato ■ Piedone ■ praticamente completo: ■ imprese del detective sono quelle ambientate a Hong Kong, in Egitto, nell'Africa Nera, con termine nel film capostipite, «Piedone lo sbirro». Il ciclo spenceriano di ■ 1 rispetta l'ordine cronologico delle pellicole, ma curiosamente lo rispetta in senso opposto.

Rai-Rete 2

ORE 21,30

Milioni che scottano, Inghilterra, commedia ■. Una bella commistione, tipicamente inglese di umorismo e suspense. Perno centrale della vicenda è Peter Ustinov, protagonista nei panni, per lui abbastanza consueti, di un simpatico imbroglione. Ci ■ equivoci vari e punti oscuri nel suo intricatissimo piano che ci fanno tenere più e più volte il fiato sospe- ■ ■ ci ■ anche momenti teneri ■ comici che condiscono il tutto ■ fanno del film un giotellino nel suo genere.

DOMANI

Italia 1

ORE 20,30 E 15,40

Falcon Crest, telefilm. Quarta puntata del telefilm grande rivale ■ «Dallas», preceduta, ■ venerdì alle 15,40, dalle repliche delle prime tre. Stasera Chase Globerti tira le somme ■ quattro puntate di frenetica attività ■ difesa dalla straripante zia Angela. La vendemmia ■ ■ questione ■ giorni, ■ i prevedibili guadagni risaneranno le sue pericolanti finanze dandogli dosi adeguate di solidità con cui contrastare per ■ altro anno la terribile parente.

La quale, non sazia di ■ visto praticamente ogni suo tentativo andare a monte, ■ il nipote Lance (figlio degenere di Chase) ■ gli chiede di fare quanto gli ■ possibile per sabotare la vigna di papà. Lance si dà un gran daffare: paga i braccianti perché scioperino lasciando marcire i grappoli sui rami e fa anche coinvolgere ■ padre in una rissa ■ strascichi giudiziari. ■ ricorre al sistematico sabotaggio di stampo terroristico, e finalmente si arriva al momento in cui Chase, osservando le uve semidistrutte, si decide a dichiarare che tutto ■ perduto. Naturalmente sbaglia.

Rai-Rete 1

ORE 20,30

Storia d'amore ■ d'amicizia, sceneggiato. Sesto sceneggiato della più aggressiva stagione Rai che si ricordi, sostituto dei quasi kolossal «La certosa ■ ■ rivelatosi ■ fine leggermente noioso. In programma, ■ dice appunto ■ titolo, descrizioni di amori ■ di amicizie, ■ anche di persecuzioni razziali con ■ quadro tutto sommato realista dell'Italia ■ fascismo. Tre i protagonisti, sullo sfondo della Roma degli Anni Trenta: Davide e Sara, fidanzati ebrei e Cesare, amico di entrambi, ghettizzato lui pure ■ causa delle ■ idee socialiste.

Succede che Sara ami Davide, ma ■ disdegni neppure la compagnia di Cesare. Sceglie ■ primo quasi sentendosi costretta ■ farlo, ■ ■ dimentica mai il secondo neppure dopo ■ dato ■ luce due figli. Intanto arriva l'epoca delle persecuzioni, e i due giovani, frustrati nei loro tentativi di riscattarsi dalla povertà, scelgono strade diverse anche adattandosi all'emigrazione in America.

I tre protagonisti sono anagraficamente giovani come i personaggi che interpretano: Claudio Amendola (Davide) ha ■ anni, ■ Bonetti (Cesare) ■ ha 26, Barbara De ■ (Sara) ■ ■ 20. Il primo è figlio del doppiatore Ferruccio Amendola e di Rita Savagnone, mentre il secondo ha al suo attivo il film televisivo «La notte di San Lorenzo» dei fratelli Taviani. La De Rossi invece ■ una delle moltissime scoperte del sessantottenne Lattuada che l'ha lanciata in «La cicala», ma poi sembrerebbe averla persa per strada lasciandola navigare per qualche ■ nella palude dei fotoromanzi.

Il nome del regista, Franco Rossi, è noto al pubblico cinematografico per diversi film di successo, ■ televisivo per ■ storica versione dell'Eneide. Lo sceneggiato prevede il dilungamento in sei puntate ed ha alleggerito il contribuente della cifra relativamente non eccezionale ■ un miliardo e ■ di lire.

DOVE ANDIAMO STASERA IN CITTA'

CONCERTI

(weekend a tutta musica)

TEATRO

ERBA, STASERA, ore 21,15, V Rassegna regionale di teatro e cultura popolare. «Compania dialetal ed Racunis» di Racconigi in «J'era daré dl'uss, l'han gnanca dame na ciapa 'd pruss» di Gian Piero Ambrassa, con Renata Alborno, Giusy Capello, Poldo Devalle, Livia Fis- ■ Avvocato arruffone, afflitto da manie di grandezza, trama alle spalle di un anziano possidente per concludere un matrimonio già combinato.

Pubblico: tutti.
Durata: due ore circa.
Ingresso: posto unico, lire 3000 (abbonamento a 10 spettacoli, a scelta, lire 15 mila).

ERBA, DOMANI, ore 21,15, Compagnia «Teatro del Penduto» di Torino in «La ballata del gran macabro», di Michel de Ghelderode, ■ Cesare Agosti, Sergio Bonino, Massimo Ciurca, Giuseppe D'Agostino. Regia ■ Pier Aldo Bona. Nel principato di Breughenlandia governato ■ re Golone riappare il giustiziere assoluto: la morte. Vuol riportare nel paese la gioia e ■ volontà di vivere. Sta per incominciare la tanto attesa vendetta.

Pubblico: tutti.
Durata: due ore.
Ingresso: posto unico, lire 3000.

TEATRO GIANDUJA, via Santa Tere- ■ 5, oggi e domani ■ 16, «Pinocchio» con le marionette Lupi. La celebre fiaba ■ Collodi interpretata dalla maschera piemontese nel ruolo di mastro Geppetto.

Pubblico: tutti, in special modo i bambini.
Durata: un'ora e trenta minuti.
Ingresso: lire 3000.

ALCIONE, corso Regina Margherita 134, oggi ■ domani, ■ 16,30 e 21,30, esibizione dell'imitatore-rumorista-comico Aldo Vignola. Cinquantaquattro ■ di Salerno, con residenza ■ New York, Vignola ha curato le colonne sonore di numerosi film western. Durante il suo show imita treni, cavalli, tram, aerei, carrozze, temporali.

Pubblico: tutti.
Durata: mezz'ora.
Ingresso: lire 5000.

IL PERSONAGGIO

GIANCARLO FASSIO, *titolare della discoteca Evergreen: «Per far passare alcune ore spensierate ■ invitare la gente ad uscire dal proprio guscio, entro la prima quindicina di ottobre organizzerò una serie di serate tipo «scopri l'artista». Chi avrà velleità di intrattenito- ■ potrà soddisfare le sue aspirazioni davanti al pubblico che manifesterà ■ propria opinione lanciando ■ meno delle palle ■ gommapiuma».*

I CONCERTI

REGIO, stasera, ore 21, «Concerti d'autunno 1982 - Vienna fin de siècle». Direttore George Alexander Albrecht. Musiche di Gustav Mahler (Settima Sinfonia in mi minore - Il canto della notte). Orchestra del Teatro Regio.

Pubblico: appassionati, amanti della musica.
Durata: due ore.
Ingresso: lire 3000 (ridotti lire 2000).

CONSERVATORIO. Per l'organizzazione Riky Haertelt, stasera, ore 21, Orchestra Filarmonica Nazionale Ceca Janacek. Otakar Thrlik direttore. Musiche ■ Beethoven («Pastorale»), Mendelssohn («Italiana»), Wagner («Sinfonia in do maggiore»). La «Janacek» fu fondata per iniziativa del ministero della Cultura cecoslovacco. Decine di anni ■ concerti, di rappresentazioni ■ ■ lavoro artistico costituiscono il patrimonio del complesso. Grazie all'apporto ed al tenace lavoro svolto ■ celebri direttori alternatisi alla direzione, l'orchestra ■ gradualmente diventata una delle migliori in campo europeo. L'attuale direttore, in carica dal 1966, ■ Otakar Thrlik e rappresenta una delle espressioni più valide nel campo della direzione orchestrale dell'Est con la ■ pluriennale esperienza.

Pubblico: appassionati, amanti della musica.
Durata: due ■ circa.
Prezzi: ingressi, lire 5000; poltrone numerate, lire 6000.

UNIONE MUSICALE, domani al Conservatorio, ore 17, Gino Gorini ed Eugenio Bagnoli, pianoforti. Musiche di Stravinski (Sonata per due pianoforti; Concerto per due pianoforti; Le sacre du Printemps - riduzione dell'autore). Gino Gorini, nato a Venezia, ■ è diplomato in pianoforte e composizione al Conservatorio Benedetto Marcello di quella città, perfezionandosi poi nei corsi di composizione tenuti da Malipiero e in pianoforte con Vladimir Horowitz. Eugenio Bagnoli, veneziano, pianista e direttore d'orchestra, è stato discepolo di Guido Agosti, Alfredo Casella e Antonio Guarnieri. Dalla critica internazionale ■ ■ pubblico dei più importanti centri e festival musicali ■ considerato ■ del più interessanti pianisti da camera attuali.

Pubblico: appassionati, amanti della musica.
Durata: due ore circa.
Prezzi: poltrone di platea, lire 8000; poltrone di galleria, lire 6000; eventuali ingressi, lire 3000.

ACCADE

■ **CRESCENZIO,** lungo Dora Colletta, domani, seconda giornata ■ 1° Festival del mensile «Il pensionato d'Italia». ■ programma sarà il seguente: ore 10: gare ■ dardo, a scopa e porcellino; ore 12: pranzo, dietro prenotazione, al prezzo di lire 8000, al circolo Paradiso; ore 17: trattenimento danzante.

■ **DI SANTA ■ MAGGIORE,** in borgo vecchio ad Avigliana, stasera, ■ 21, concerto con Willy Nurger, armonica a bocca ■ Mario Schiratti, pianoforte. Ingresso, lire ■

VENARIA, scuola media «Don Milani». ■ Papa Giovanni ■ 54. Stasera, ■ 21, decennale del «coro Tre Valli di Venaria Reale». E' anche prevista ■ partecipazione del Coro Alpette di Torino, Coro Rocciamelone di Sant'Antonino di Susa, Coro Brigata Alpina Taurinense.

CANALE D'ALBA. Domani, «Festa dell'accoglienza 1982» organizzata dal Centro Turistico Giovanile. In mattinata è prevista un'escursione ■ due case agricole. Nel pomeriggio, con ■a caccia al te- ■ «sui generis», tutti ■ scandagliare usi, costumi ■ tradizioni di Canale. L'invito è esteso a tutti.

COLLINS
C. Vittorio 64 - T. 546042
ore 21,30 DISCOTECA
■ TUTTE ■ SERE

EDEN
ORE 15,30 TE DANZANTE
ORE 21 ■ ■
domani ore 15,30 e 21

DISCOTECA
C. Vinzaglio 3 - tel. 51.17.36
ore 21,30
FRANCIS DAY
Aperto tutte le sere

GARDEN ■ Valsalice 2
Tel. 65.56.50 Bus 64
oggi e domani come sempre
15,30 Pomeriggi dell'amicizia con ■ ■
21 ■ ■ ■ ■

Vivi anche tu la nuova musica della
PANTERA ROSA
DISCOTECA TUTTE ■ ■
V. ■ 14 - tel. 88.28.09

Le Paradis
V. ■ Massimo 14 - t. 830.775
eccezionale serata con
ROMMY e il suo complesso

Rete [illegible]

12.30 **Con Check Up nell'uomo,** rubrica [illegible] medicina: Pancreas; Diabete giovanile
13,30 **Telegiornale**
FILM 14 — **I quattro cavalieri dell'Apocalisse,** [illegible] Vincente Minnelli, con Glenn Ford, Charles Boyer, Ingrid Thulin, Lee J. Cobb. Usa, drammatico, 1961 — *Una famiglia, padre, figli e nipoti, al ritorno [illegible] Heinrich (un nipote) dagli studi, si riunisce. Heinrich [illegible] entusiasta di Hitler e provoca così lo sdegno del [illegible] che [illegible] tra [illegible] bracciale di un altro nipote profetizzando il ritorno dei quattro cavalieri dell'Apocalisse. Anni dopo, i due nipoti, uno pittore, l'altro ufficiale delle SS, si ritrovano a Parigi e si riconoscono in tempo per morire sotto un bombardamento*
16,30 **Musica musica**
17 — **Tg1 flash**
17,05 **Il trio Drac,** cartoni animati
17,25 **Ciacson,** rubrica di automobilismo [illegible] turismo presentata da Patrizia Pilchard
18,10 **Estrazioni del Lotto**
18,15 **Le ragioni della [illegible]**
18,25 **Speciale Parlamento**
18,50 **[illegible] le stelle,** musicale, con Patty Pravo e Loredana Bertè
19,45 **Almanacco del giorno dopo**
20 — **Telegiornale**
20,30 **Fantastico 3,** spettacolo musicale abbinato alla Lotteria Italia. Con Corrado, Raffaella Carrà, Renato Zero, Gigi Sabani, Ramona Dell'Abate, Marina Perzy. Quarta puntata. I collegamenti previsti stasera sono con Venezia [illegible] Casinò invernale [illegible] palazzo Vendramin Calerci e con Cava dei Tirreni dove [illegible] stato ricostruito [illegible] mercato saraceno. Renato Zero canta «Resisti», continuando nella presentazione del suo ultimo album
22,05 **Telegiornale**
22,15 **[illegible] d'ottobre,** sceneggiato. Seconda parte: La notte più lunga, [illegible] William Devane, Howard Da Silva, Dana Elcar. Regia di Anthony Page
23,50 **Tg1 notte**

Rete due

13 — **Tg2 ore tredici**
13,30 **Tg2 scoop,** tra cultura, spettacolo [illegible] altra attualità. Con Luca Aroldi [illegible] Antonio Lubrano
14 — **Sabato sport.** Da Pisa, ciclismo: Pontedera-Pisa, Trofeo Baracchi
16,15 **Il dado magico,** rotocalco del sabato condotto in studio da Antonella Lualdi [illegible] Giulia Fossà
17,30 **Tg2 flash**
17,35 **[illegible] [illegible] Lotto**
18 — **Tg2 [illegible] I regni perduti,** documenti
18,30 **Tg2 sportsera**
18,40 **In diretta dagli [illegible] [illegible] Fiera di Milano: [illegible] - Il sistemone,** giochi [illegible] premi presentati da Gianni Minà
19,45 **Tg2**
20,30 **I Borgia,** sceneggiato. Con Adolfo Celi, Oliver Cotton, Anne Louise Lambert. Ottava puntata — *Dopo la morte dell'ultimo marito di Lucrezia anche gli amici più intimi cominciano [illegible] diffidare di Valentino. Sventata una congiura contro di lui ordita da [illegible] alleati (Vitelli, Baglioni, Paolo Orsini), Cesare Borgia all'apice del potere in Italia trionfa. Intanto, colto da un malore mentre pranza assieme al figlio, il Papa muore improvvisamente*
FILM 21,35 **Milioni che scottano,** di Eric Till, con Peter Ustinov, Maggie Smith, Karl Madden, Cesar Romero. Inghilterra, commedia, 1968 — *Un simpatico imbroglione esce di prigione e si fa [illegible] da [illegible] ricca società spacciandosi per un esperto di calcolatori elettronici. Poi architetta un curioso giro [illegible] milioni di sterline, ma si vede costretto [illegible] inseguirlo per mezza Europa onde evitare che un particolare lo smascheri. La moglie decide di chiedere per lui un po' di riposo, ma agisce sbadatamente e fa scoprire tutto. Lui però è ancora libero e forse può cavarsela*
22,20 **Tg2 stasera**
22,25 **Milioni [illegible] scottano,** seconda parte
23,20 **Un tempo [illegible] una partita di campionato A1 [illegible] pallacanestro**
23,50 **Tg2 [illegible]**

Rete tre

[illegible] 17,15 **Partita [illegible] quattro,** di Ernst Lubitsch, con Fredric March, Gary Cooper, Miriam Hopkins. Usa, commedia, 1933 — *Gilda [illegible] I suoi due amici [illegible] Parigi conducono vita da artisti dividendo una soffitta e arrivando a mangiare un panino in tre. Tutti attendono il successo, ma anche che lei faccia la [illegible] scelta. [illegible] lei non lo [illegible] o, [illegible] lo fa, ci ripensa. Uno dei due amici però scrive una commedia che finalmente gli frutta soldi*
19 — **Tg3 - Intervallo con Gianni e Pinotto,** cartoni animati
19,35 **Il politico,** programmi visti e da vedere sulla Rete Tre
20,05 **Tuttinscena: I mestieri [illegible] spettacolo - Registi**
20,40 **Rebecca,** sceneggiato. Pri[illegible] puntata. Riduzione televisiva di un romanzo, lo stesso [illegible] cui fu tratto l'omonimo film [illegible] Alfred Hitchcock — *La storia [illegible] quella di [illegible] secondo matrimonio che rischia di fallire per l'ossessione che lui ha ancora della prima moglie*
21,30 **Il fantasma pittore,** documenti
21,50 **Tg3 - Intervallo con Gianni [illegible] Pinotto,** cartoni animati
22,25 **Concerto folk dei Viulan**

Svizzera

16,15 **Per i più piccoli:** La bottega [illegible] signor Pietro, dove si vendono realtà [illegible] fantasia. Replica
16,35 **Quincy:** Il legame mortale, telefilm
17,25 **Music Mag,** suoni e immagini degli Anni Ottanta
18 — **Oggi sabato,** incontri con personaggi d'attualità
18,45 **Telegiornale**
19,50 **Il Regionale,** rassegna di fatti [illegible] avvenimenti della Svizzera italiana
20,15 **Telegiornale**
FILM 20,40 **Gardenia blu,** [illegible] Fritz Lang, con Anne Baxter, Richard Conte, Ann Shotem, Nat King Cole. Usa drammatico 1953 — *Un grande giallo: [illegible] donna viene ingiustamente accusata [illegible] aver ucciso un focoso spasimante. Allora scappa. Un giornalista, convinto della sua innocenza, la convince [illegible] costituirsi [illegible] una lettera pubblicata sul suo giornale. Poi iniziano le indagini. Finale a sorpresa*
22,10 **Telegiornale**
22,20 **Lo sport** - Al termine: **Telegiornale** -

Italia1 (Antenna Nord) 58-41-25-23

14,50 **Arrivano le [illegible]** telefilm
15,40 **Falcon Crest,** telefilm. Replica della seconda puntata
16,30 **L'incredibile coppia,** cartoni animati
17 — **Bim [illegible] Bam,** per i ragazzi: I Superamici, cartoni animati
18 — **Curro Jimenez,** telefilm
18,30 **Long street,** telefilm
19,30 **Buck Rogers,** telefilm
[illegible] 20,30 **[illegible] gli angeli mangiano fagioli,** di E. B. Clucher, con Giuliano Gemma, Bud Spencer. Italia commedia 1973 — *A New York durante la grande depressione solo i gangsters se la passano bene [illegible] grandi problemi economici. Un simpatico campione di catch e l'inserviente di [illegible] palestra decidono di unirsi [illegible] si mettono [illegible] disposizione di un boss che li assolda per riscuotere crediti. Ma entrambi hanno il cuore d'oro e alla fine si mettono [illegible] testa di un gruppo [illegible] poveracci vessati dalla mafia e si ribellano sgominando tutta [illegible] gang*
22,45 **[illegible] 17 quando [illegible] la sirena,** telefilm
23,45 **Tennis: coppa Davis**

Montecarlo

14,30 **La [illegible] [illegible] capitano,** [illegible] neggiato. Quinta puntata
15,40 **Lo sport,** cronaca [illegible] un avvenimento sportivo
17,30 **Khoseidon,** cartoni animati
17,55 **Con un colpo di bacchetta,** varietà presentato da Tony Binarelli. Quinta puntata
18,35 **Tuttolibri**
19,05 **Shopping,** guida agli acquisti
19,20 **Telemenù,** una ricetta al giorno e utilissimi consigli [illegible] cucina presentati da Wilma De Angelis
Oroscopo di domani
19,30 **Bolle di sapone,** telefilm
[illegible] 20,30 **La circostanza,** di Ermanno Olmi, [illegible] Ada Savelli, Gaetano Porro. Italia drammatico 1974 — *Una donna attivissima dirige uno studio notarile, possiede [illegible] dirige una [illegible] dernissima fattoria. Ma un giorno presta assistenza ad [illegible] sconosciuto motociclista che ha investito. L'avvenimento cambia completamente la sua vita*
22 — **[illegible] boccaperta,** settimanale satirico d'opinione e attualità
23 — **Comico - [illegible] [illegible] Le più belle [illegible] [illegible] più grandi comici italiani**

Capodistria

14,25 **Campionato jugoslavo di calcio,** cronaca [illegible] un incontro
16,55 **Campionato jugoslavo di pallacanestro,** cronaca di un incontro
18,30 **Bluey,** telefilm
19,15 **Lo scrigno [illegible] Bettina,** cartoni animati
19,30 **Telegiornale - Punto d'incontro**
20,15 **La specie in pericolo,** documentario
21,15 **Telegiornale - Tuttoggi**
21,30 **Anno Domini 1573,** sceneggiato. Quarta ed ultima pun[illegible] — *La rivolta divampa nella Croazia settentrionale e nella Slovenia. Gregoric giunge in Slovenia con [illegible] grosso delle sue truppe di contadini per procurarsi [illegible] adesioni, ma [illegible] suo tentativo va a vuoto. Solo Peter, [illegible] suo scudiero, riesce a cavarsela, e raggiunge Gregoric proprio quando avviene lo scontro decisivo. Per i ribelli è la disfatta: Gubec viene portato in catene [illegible] Zagabria e ucciso [illegible] una corona arroventata*
22,30 **Coppa [illegible] [illegible] di ginnastica: concorso femminile**
23,30 **Telegiornale - Tuttoggi**

il meglio alla radio

UNO (FM 92, 1)

14,03 **Zerolandia formoposta [illegible] riprova.** Risposte [illegible] Renato Zero
15,03 Oreste Lionello [illegible] Heather Parisi presentano **«Permette cavallo?»** di Guardi, Falqui, Lionello (replica)
16,25 **[illegible] anni d'oro [illegible] musica americana**
17,30 **Ci siamo anche noi.** Programma per i più giovani di Paola Scarabe
18 — **Obiettivo Europa,** Colloqui trisettimanali condotti da Giuseppe Liuccio
18,30 **Rapporto confidenziale.** Fatti e misfatti delle star [illegible] Hollywood
19,30 **[illegible] jazz '82.** Dallo swing [illegible] bop di Vittorio Castelli
20 — **Black-out.** Program[illegible] [illegible] Guido Sacerdote, Luciano Salce, Italo Terzoli e Enrico Vaime (replica)
20,40 **Ribalta aperta.** Primi piani dello spettacolo: Livia Carini
21,03 **«S» come salute.** Divagazioni e attualità mediche [illegible] Luciano Sterpellone
21,30 **[illegible] sera.** Radiodrammi [illegible] brividi, emozioni, suspense (replica)
22,28 Teatrino: [illegible] **e burattini** «La scoperta dell'America»

DUE (FM 95,6)

13,41 **Sound Track.** Curiosità, informazioni, ricordi di vecchi e nuovi films e delle loro musiche presentati [illegible] Francesco Vairano
15 — **Cigno [illegible] Pesaro, cignale [illegible] Lugo.** Origi[illegible] radiofonico in 13 puntate di Giuseppe Lazzari
15,42 **Hit Parade.** Presenta Paolo Testa
17,02 **Mille e una canzone**
17,32 Invito [illegible] Teatro **L'amabile congiura** ovvero il paese delle donne di Serafin e Joaquin Alvarez Quintero, [illegible] Lia Zoppelli
19,50 **I protagonisti del jazz.** Ritratti musicali, confronti stilistici, jazz dal vivo [illegible] parte)
21 — I Concerti della «Sinfonica» di Chicago. Omaggio a Gino Marinuzzi nel centenario della nascita **Pagine sinfoniche**
22,50 **I protagonisti del jazz.** L'attualità discografica editoriale concertistica (II parte)

TRE (FM 98,2)

13 — **Pomeriggio musicale** [illegible] cura di Pierluigi Tabasso
17 — **Spazio Tre.** Musica e attualità culturali presentate [illegible] Elisabetta Mondello
20 — [illegible] [illegible] **otto.** Musiche e canzoni
21,10 **La musica [illegible] [illegible] sovietica attraverso i suoi interpreti**
22,15 **Omaggio a Marc Chagall** di Giuliana Scudder e Marta Ancona
23 — [illegible] **Jazz.** Improvvisazione e creatività nella [illegible]

G. R. P. Canali 42-60-66

14,30 **Vinovo corre**, trotto in diretta, giochi e quiz a premi
16,50 **Grp spettacoli**
18,30 **Le avventure di Lupin III**, cartoni animati
18,50 **Jacky**, l'orso di Monte Tallac, cartoni animati
19,20 **Grp flash**
19,35 **Ecologia**
20,05 **Dick Tracy Dyke**, telefilm
20,30 **Tutto cinema**, rassegna delle novità cinematografiche
FILM 21,30 **Nemici per la pelle**, di Denys De La Patelliere, con Jean Gabin, Louis De Funès. Francia commedia 1970 — *Un conte, ex legionario, non ha un soldo ma ha un bellissimo Modigliani tatuato sulla schiena. Un mercante d'arte è interessato alla cosa e glielo compera. Poi, però, nascono le prime discussioni: il conte vuol dargli il quadro solo dopo la sua morte, mentre il mercante pretende di entrarne in possesso subito. Discussioni a non finire e curioso compromesso finale*
23,15 **Grp flash**
23,30 **Rombo tv**, rubrica sportiva
0,30 **Dai giornali di oggi**, rassegna della stampa cittadina

FILM 1 — **Le mille e una notte e un'altra ancora**, di Enrico Bomba, con Vinicio Sofia, Angela Bo, Stefano Lo Curcio. Italia commedia 1972 — *Un sultano uccidere regolarmente le sue amanti di notte. Due sorelle evitano la triste fine incantandolo con una serie di favole bellissime. Alfine il sultano licenzia il boia e sposa una di loro*
FILM 2,30 **Sunday**, di John Frankeheimer, con R. Shaw. Usa thriller 1976 — *Terroristi arabi decidono di piazzare bomba potentissima in uno stadio e farla esplodere uccidendo 80 mila spettatori e lo stesso Presidente degli Stati Uniti. Agenti segreti cercano evitare la cosa*
FILM 4 — **American fever**, di Claudio De Molinis, con Mircha Craven, Zora Keer. Italia musicale 1978
FILM 5,30 **Carne fresca per sette bastardi**, di Jerry Jameson, con Paul Carr, Jennifer Billington. Usa drammatico 1971

Canale 5 Canali 32-36-43-61-69

12 — **Il grande sport di Canale 5**
FILM 15 — **Siamo tutti inquilini**, di Mario Mattoli, con Peppino De Filippo. Italia commedia 1953 — *Una servetta eredita appartamento. Gli inquilini la osteggiano, il portiere la protegge*
16,30 **Spazio 1999**, telefilm
17,30 **Galactica**, telefilm
18,30 **Ridiamoci sopra**, varietà. Con Franco Franchi, Ciccio Ingrassia, Nadia Cassini
19,30 **Dallas**, telefilm
20,30 **La conquista del West**, telefilm
FILM 21,30 **Joe l'implacabile**, di Sydney Pollack, con Shelley Winters, Burt Lancaster, Telly Savalas, Ossie Davis. Usa western — *Cacciatore di pellicce viene depredato da un gruppo di indiani che in cambio gli lasciano uno schiavo. Lui, deciso riprendersi sue pellicce, si lancia all'inseguimento degli indiani. Arriva un secondo gruppo di indiani che si mette in disidio col primo*
23,30 **Goal**, rubrica sportiva
FILM 0,30 **Noi duri**, di Camillo Mastrocinque, con Totò. Italia commedia 1960

R.T.A. Canali 62-31

13,30 **La bela di Ritter**, telefilm
14 — **Telefilm**
15 — **Le grandi congiure**, telefilm
FILM 16 — **La fuggitiva**, di Piero Ballerini, con Joie Voleri, Renato Cialente. Italia drammatico 1941 — *Una donna trova una bambina fuggita di casa perché traumatizzata dalla morte mamma. La riporta dal padre e viene assunta come governante. Love story tra il padron di casa, poi quando stanno per sposarsi, torna la madre che invece è viva e vegeta. Lei va via sola*
17,30 **Spunky and Tadpole**, cartoni animati
18 — **Varietà Palace**, telefilm
19 — **Natura selvaggia**, documentario
19,30 **Notiziario**
20 — **Mazarino**, sceneggiato
FILM 21 — **Lo spettro**, di Riccardo Freda, con Peter Baldwin. horror 1963 — *In Inghilterra nell'Ottocento moglie amante uccidono il marito. Poi cercano i suoi soldi. Il fantasma del defunto comincia terrorizzare entrambi. Sorpresa finale*
22,30 **Varietà Palace**, telefilm
23,30 **La bela di Ritter**, telefilm

Telestudio (Retequattro) Canali 24-45

14 — **Dancin' Days**, sceneggiato
14,50 **Il virginiano**, telefilm
16,05 **Harry Worth**, telefilm
16,30 **Cartoni animati**
18 — **Cuore**, cartoni animati
18,30 **La squadriglia delle pecore nere**, telefilm
19,30 **Dynasty**, telefilm
20,30 **La famiglia Bradford**, telefilm
FILM 21,30 **S.O.S. naufragio nello spazio**, di Byron Haskin, con Paul Mantee, Victor Lundin. Usa fantascienza 1964 — *Astronauta mentre passa rasente a Marte viene colpito un meteorite ed è costretto ad atterrare sul pianeta compagnia di una scimmietta che si è portato dietro. Deve trovare il modo di sopravvivere, magari per anni*
23,30 **show**
FILM 24 — **Il ritorno del gladiatore più forte del mondo.** Italia avventuroso 1971 — *Governatore una provincia trama un golpe. L'imperatore manda a indagare un gladiatore*
FILM 1,45 **Suspect**, di Rolf Thiele, con Hansjorg Felmy. Germania giallo 1970

Quarta Rete Canali 22-35-67

14 — **L'uomo con la valigia**, telefilm
16 — **Bluey**, telefilm
17 — **La principessa Zaffiro**, cartoni animati
17,30 **Filmati musicali a richiesta**
18,30 **La principessa Zaffiro**, cartoni animati
19 — **Una strana ragazza**, telefilm
20 — **Missione Impossibile**, telefilm
FILM 21 — **Il piccione d'argilla**, di Tom Stern, con Telly Savalas, John Marley. Usa poliziesco 1973 — *Un reduce dal Vietnam accetta di collaborare con l'Fbi per la cattura di un grosso boss della droga*
22,30 **Echo mondo**, almanacco storico
22,40 **Astropanorama**
22,50 **Una strana ragazza**, telefilm
23,20 **Bluey**, telefilm
FILM 0,30 **Una cavalla tutta nuda**, di Franco Rossetti, con Don Backi. Italia commedia 1972 — *Due abitanti di povero villaggio affamato dalla siccità chiedono aiuto al vescovo di Volterra. Ma sbagliano tattica e rischiano patibolo. Vari intermezzi erotici con un po' di Boccaccio qua e là*
FILM 2 — Titolo non pervenuto in tempo utile

Teleradio city Canale 63

14 — **Taxi**, telefilm
14,30 **Peyton Place**, telefilm
15,30 **Fantasilandia**, telefilm
16,30 **I cartoni animati di Hanna e Barbera**
17 — **Matt and Jenny**, telefilm
17,30 **Butch Cassidy**, cartoni animati
18 — **Baldios**, cartoni animati
18,30 **Toriton**, cartoni animati
18,50 **Smart**, rubrica cinematografica
19 — **Custer**, telefilm
20,30 **Sulle strade della California**, telefilm
FILM 21,30 **Esperimento I.S.: il mondo si frantuma**, con Dana Andrews, Jeannette Scott. Usa fantascienza 1965 — *Scienziati in Africa tentano con un temerario esperimento di sfruttare l'energia endogena portandola in superficie. L'esplosione atomica usata per spezzare la crosta terrestre dà origine ad un terremoto dopo l'altro. Per bloccare il pericolo di una spaccatura del pianeta gli scienziati decidono di controbilanciare l'esplosione con una seconda*
23 — **Telefilm**
23,30 **di gioielli**, asta telefonica

Quinta Rete Canale 47

FILM 15 — **La banda oltre la collina**, con Pat O'Brien. Usa western 1978
16,30 **Giorno per giorno**, telefilm
17 — **Grand Prix**, cartoni animati
17,30 **Gordian**, cartoni animati
18 — **Charlotte**, cartoni animati
18,30 **Combat**, telefilm
19,30 **Lucys e gli altri**, telefilm
20 — **Amore in soffitta**, telefilm
FILM 20,30 **La polizia le mani legate**, di Luciano Ercoli, con Franco Fabrizi, Arthur Kennedy. Italia Poliziesco 1975 — *Scoppia una bomba in un albergo del centro di Milano. Un commissario indaga scopre l'identità di alcuni insospettabili personaggi compromessi nell'attentato che vengono eliminati sempre poco prima di confessare. Si tratta di una vera e propria seconda strage che convince il magistrato che conduce le indagini abbandonarle. Solo commissario si arrende e fa giustizia*
22,15 **Squadra emergenza**, telefilm
FILM 23,15 **Veneri nere... quante belle figlie di...**, Germania sexy 1973
FILM 0,45 **Ginger, il simbolo sesso con licenza d'amare**, Usa commedia 1973

Videogruppo Canali 52-54-57

14 — **antiquariato**, telefonica
16 — **Lassie**, cartoni animati
16,30 **Le avventure dell'Ape Magà**, cartoni animati
17 — **Plastic Man**, cartoni animati
17,30 **L'uomo tigre**, cartoni animati
18 — **Plastic man**, cartoni animati
18,30 **Il discorriere**, musicale
18,50 **Guida alla sopravvivenza**, piccoli annunci economici in diretta per telefono con Francesca Audero
19 — **Videonotizie**
19,30 **Il Trenta minuti**, rubrica di attualità
20 — **Dottor Kildare**, telefilm
FILM 20,30 **Peccatori peccato**, di Victor Saville, con Walter Pidgeon, Deborah Kerr. Usa drammatico 1947 — *Peripezie di scrittore che per amore del prossimo è coinvolto nel suicidio di una povera ragazza sedotta. Il tribunale e la moglie lo spietatamente, mentre lui riesce trovare le prove che accusano il figlio del suo editore*
22,30 **million dollars man**, telefilm
23,30 **Videonotizie**
FILM 24 — Titolo non pervenuto in tempo utile

Tele Subalpina Canale 46

FILM 13 — **Pistole calde Tucson**, di Thomas Carr, con Mark Stevenson. Usa western 1968
14,30 **Il prezzo della**
15,30 **Missione che dà vita**
FILM 16,30 **Prima comunione**, di Alessandro Blasetti, con Aldo Fabrizi. Italia commedia
18,40 **Le grandi spedizioni**
19 — **Rassegna stampa**
19,15 **Il giorno Signore**, rubrica
19,30 **Korg**, telefilm
FILM 20,15 **L'ultimo ribelle**, Italia avventuroso 1962
FILM 22 — **Regina Santa**, di M. Torres, con Maruschi Fresno

Tv Flash Canali 39-26

FILM 14,15 **Lo spettro**, di Riccardo Freda, con Peter Baldwin. Italia
FILM 15,40 **L'adorabile idiota**, Brigitte Bardot. Francia
FILM 17,05 **Il grande agguato**, di Joseph Kane, con Rod Cameron, Adrian Both. Usa avventuroso 1949
18,45 **Il cavaliere solitario**, telefilm
19,10 **Anteprima sport - Flash attualità**
19,45 **Stars on ice**
20,45 **Kronos**, telefilm
FILM 21,35 **L'ultimo leone**, di Elmo De Witt, con Jack Hawkins. Usa
23 — **Flash attualità**

Primantenna Canali 37-44

14,30 **Suspense**, telefilm
15 — **Superclassifica show**, i filmati delle canzoni della hit parade
16 — **Telemarket**, mercatino di novità
18 — **Cartoni animati**
18,30 **Ragazzi in gamba**, telefilm
19 — **Anteprima sport**
19 — **Taralluci e vino**, musica da Napoli
19,45 **La vostra schedina**
20 — **Scotland Yard**, telefilm
— — **New Scotland Yard**, telefilm
FILM 24 — Titolo non pervenuto in tempo utile

Studio Nord Canali 51-56-68

FILM 14 — **Il colonnello Gouveja**, Brasile storico 1977
15,45 **Filmati musicali a richiesta**
FILM 16,15 **Colpo fatale**, con Edwin Adolphson. Svezia avventuroso 1943
18 — **Cartoni animati**
19,05 **Giorno dopo giorno**
19,15 **Canavese oggi**
20,10 **La famiglia Smith**, telefilm
FILM 20,40 **Gli invincibili sette**, con Tony Russel. Italia avventuroso 1963
22,30 **La famiglia Smith**, telefilm
FILM 23 — Titolo non pervenuto in tempo utile

Telecupole Canali 27,500-64

14,30 **Hockey su ghiaccio**
15 — **La nuova terra**, telefilm
16,30 **Boys and girls**, telefilm
17,30 **Hockey su ghiaccio**
18,30 **La degli orsi**, telefilm
19 — **Magnetoterapia**
19,30 **Gazzettino**
20 — **Telefilm**
20,30 **Progetto Ufo**, telefilm
FILM 21,30 **s'è rotta**, con Mario Carotenuto. Italia commedia 1976
23 — **Police Surgeon**, telefilm
FILM 23,30 **La seduzione**, con Lisa Gastoni. Italia drammatico 1973

A3 Piemonte 33-25-27-71-39

14,30 **Telefilm**
FILM 15,30 Titolo pervenuto in tempo utile
16 — **Un nuovo modo di...**
19,50 **Flash cinema tv**
20 — **Hollywood star**, varietà
FILM 20,30 Titolo non pervenuto in tempo utile
22 — **Agente Pepper**, telefilm
FILM 23 — Titolo non pervenuto in tempo utile

Rete uno

10 — **Avventura:** L'isola [illegible] tesoro, documenti
10,30 [illegible] **Palazzo Barberini di Ro[illegible] Voglia [illegible] musica.** Con il pianista Riccardo Zadra
11 — **Santa Messa**
11,55 **Segni del tempo,** settimanale [illegible] attualità religiosa
13,30 **Tg1** [illegible]
14 — **Domenica In...,** varietà presentato da Pippo Baudo. Oggi Vincenzo Donà, presidente dell'Unione Consumatori inaugura la rubrica intitolata: Le nostre [illegible] La puntata [illegible] dedicata alle calzature, articolo dal prezzo [illegible] e spesso [illegible] ascesa. Piergiorgio Farina, noto violinista, sostituisce Hengel Gualdi alla guida musicale della trasmissione. Il regista Michelangelo Antonioni presenta [illegible] «Identificazione di una donna», mentre, sem[illegible] per il cinema, Diego Abatantuono e Laura Antonelli presentano il loro «Viulentemente mia». Il programma prevede inoltre una telefonata in diretta con Liza Minnelli
14,10 **Notizie sportive**
14,45 **Discoring,** settimanale [illegible] musica e dischi
15,20 **Notizie sportive**
15,55 **Discoring,** seconda parte
16,20 **Notizie sportive**
16,55 **Muppet show con Liza Minnelli**
17,20 **Fantastico bis,** anteprima di Fantastico 3, giochi [illegible] premi con il concorso dei telespettatori
18 — [illegible] **di un tempo di una partita [illegible] serie B**
18,30 **Novantesimo minuto**
20 — **Telegiornale**
20,30 **Storia d'amore [illegible] d'amicizia,** sceneggiato. Con [illegible] De Rossi, Massimo Bonetti, Claudio Amendola, Ferruccio Amendola, Elena Fabrizi. Regia di Franco Rossi. Prima puntata
21,30 **La domenica sportiva,** cronache filmate [illegible] commenti sui principali avvenimenti della giornata sportiva
22,30 **Telegiornale**
22,40 **Franco Simone in concerto.** Registrazione effettuata in Calabria [illegible] fronte a 30 mila persone circa. Tra i vari brani: Sogno della galleria, Leopardi [illegible] Gente che conosco
23,10 **Tg1 notte**

Rete due

10 — **C[illegible] Ieroci,** documentario
10,15 **Concerto [illegible] musica sinfonica**
11,15 **Giorni d'Europa,** attualità
11,45 **Rhoda: [illegible] [illegible]**
12,10 [illegible] [illegible] domenica, piante, animali, stelle [illegible] altre cose, attualità
13 — **Tg2 ore tredici**
13,30 **Ho sognato il paradiso,** commedia in diretta di Guido Cantini. Con [illegible] Quattrini, Stefano [illegible] Flores, Franco Barbero, Vittoria Lottero, Isabelle Attali. Regia di Edmo Fenoglio — *Storia di Wanda, una prostituta che vive in [illegible] casa di piacere [illegible] cono[illegible] ai giardini due giovani. Si [illegible] credere una ragazza per bene e [illegible] [illegible] fare [illegible] gita [illegible] loro*
15,10 **Blitz,** [illegible] programma di spettacolo, sport, quiz e costume presentato [illegible] Gianni Minà. Collegamento in diretta con l'Accademia d'arte drammatica di Roma dove troviamo Gigi Proietti. L'attrice di turno [illegible] fianco [illegible] Minà è Monica Vitti. Assieme a lei trovia[illegible] anche alcuni partners di molti [illegible] film
15,15 **Risultati,** primi tempi e interviste in tribuna
15,25 [illegible] **spettacolo**
15,55 **Blitz sport:** pugilato, campionato americano pesi welter, Donald Curry - Marlon Starling
16,15 [illegible] [illegible] **calcio**
17,20 **La hit parade americana**
17,30 **Da Zagabria: Coppa [illegible] mondo di ginnastica**
18,50 **Tg2 gol flash**
19 — **Cronaca registrata [illegible] una partita di serie A**
19,50 **Tg2**
20 — **Tg2 domenica sprint,** fatti [illegible] personaggi della giornata sportiva
20,30 **G. B. Show,** spettacolo [illegible] varietà [illegible] Gino Bramieri. Quarta ed ultima puntata, [illegible] Nanda Primavera, Carmen Scarpitta, Edy Angelillo
21,40 **Hill street giorno e notte:** La vendetta [illegible] Pestalozzi, telefilm — *Furillo rischia [illegible] carriera in tribunale. Renko denuncia il furto della propria pistola, due agenti mettono fine ad una strana vicenda sentimentale, [illegible] ritorna l'eccentrico Capitan Freedom*
22,30 **Tg2 stasera**
22,40 **Baltico,** un mare di spie, documenti
23,10 **Tecnologie a misura d'uo[illegible]** documenti
23,40 **Tg2 stanotte**

Rete tre

11,45 **Dal T[illegible] [illegible] in Roma: Big Bands,** incontro [illegible] Mel Lewis [illegible] Bob Mintzer
15 — **Diretta sportiva,** telecronache [illegible] diffusione nazionale: [illegible] Chianciano: calcetto, poule scudetto; da Pordenone: hockey su pista: [illegible] - Germania
17,25 **Special musicale [illegible] Walter Foini,** [illegible] Girofestival [illegible]
17,55 **Cantautori di oggi, [illegible] [illegible] domani.** Con Gianni Morandi, Gerardo Carmine Gargiulo, Antonello Venditti, Fabio Concato. Terza puntata
19 — **Tg3**
19,15 **Sport regione** - Intervallo con Gianni [illegible] Pinotto, cartoni animati
19,35 **Primo [illegible]** Secondo appuntamento [illegible] la Big Bands [illegible] [illegible] [illegible] [illegible] Enrico Intra
21,40 [illegible] **tre,** commenti, inchieste
21,45 [illegible] [illegible] **Leo [illegible] cirier,** una [illegible] spettacolosa, documenti
22,10 **Tg3** - Intervallo con [illegible] **e Pinotto,** cartoni animati
22,30 **Campionato di [illegible] di [illegible] A**

Svizzera

13,30 **Telegiornale**
14,35 **[illegible] pompiere del petrolio,** documentario
15,20 **Ultima fermata per Salta Fiata,** telefilm
16,10 **[illegible], l'ultimo della sua tribù,** film [illegible] puntate. Terza parte
17 — **Trovarsi [illegible] [illegible]** colloqui e incontri d'attualità in diretta
19 — **Telegiornale**
19,15 **I piaceri della musica:** Girolamo Frescobaldi: Toccata quinta; Dietrich Buxtehude: Preludio [illegible] Fuga n. 10 in mi minore; Johann Sebastian Bach: Preludio corale «Herr Jesu Christ dich [illegible] uns wend
20 — **Il Regionale,** rassegna di fatti [illegible] avvenimenti
20,15 **Telegiornale**
20,35 [illegible] **caso per due: La sorella maggiore,** sceneggiato. Prima puntata
21,50 **La [illegible] sportiva,** cronache filmate di avvenimenti [illegible] giornata sportiva
22,50 **Telegiornale**
23 — [illegible] **Morning World,** messaggio di pace realizzato [illegible] reti televisive di Francia, Grecia, Irlanda, Italia, Norvegia, Jugoslavia, Spagna, Svezia [illegible] Svizzera
23,50 **Telegiornale**

Italia1 58-41-25-23 (Antenna Nord)

9,30 **L'indimenticabile coppia,** cartoni animati
10 — **Mimì,** cartoni animati
10,30 **Quella [illegible] nella prateria,** telefilm
11,15 **Quando [illegible] la sirena,** telefilm
12 — **Cronaca di un incontro [illegible] boxe**
13 — **Wroom,** rubrica di automobilismo sportivo
14 — **Quella casa [illegible] prateria**
14,50 **Arrivano [illegible] spose,** telefilm
15,40 [illegible] **Crest,** telefilm. Replica del terzo episodio
16,30 **Cartoni animati**
17 — **Bim Bum Bam,** per i ragazzi: I Superamici, cartoni animati
18 — **Curro Jimenez,** telefilm
18,30 **Long street,** telefilm
19,30 **Buck Rogers,** telefilm
20,30 **Falcon Crest,** telefilm
FILM 21,30 **Peccato [illegible]** di Salvatore Samperi, con Laura Antonelli, Alessandro Momo. Italia commedia 1974
FILM 23,15 [illegible] **mortale,** di Don [illegible] Dougal, con Christopher George. Usa drammatico 1975
FILM 0,30 [illegible] **pallottola alla schiena,** con John Vivyan. Usa western 1964

Montecarlo

14,30 **La figlia del capitano,** sceneggiato. Con Amedeo Nazzari. Sesta puntata
15,40 **Cameo theatre,** telefilm
16,30 **Il fantastico mondo di Paul,** cartoni animati
17,30 **Tutti insieme,** musicale
18,20 **A tutto calcio,** rubrica a cura di Raffaella Bragazzi
18,30 **Notizie flash - Bollettino meteorologico**
18,35 **Documentario**
FILM 19 — **Il mio amico Bottoni,** telefilm — *Mike [illegible] [illegible] scimmia Bottoni rimangono chiusi fuori casa. Mike insegna [illegible] scimmia [illegible] entrare da una finestrella e aprire [illegible] porte chiuse. Bottoni però impara troppo bene la lezione e dopo un po' va in giro a sperimentarla*
FILM 20,30 **Il cavalier Costante Nicosia** demoniaco ovvero Dracula in Brianza, di Lucio Fulci, con Lando Buzzanca, Ros[illegible] Podestà. Italia commedia 1975 — *Industriale siciliano [illegible] in Brianza viene invitato in Romania [illegible] un conte. Tornato in patria crede di [illegible] diventato un vampiro e [illegible] tale [illegible] comporta*
22,10 **Aggiudicato,** [illegible] telefonica
23,30 **Notiziario - Oroscopo - Bollettino meteorologico**

Capodistria

17 — **Da Zagabria: [illegible] del mondo di ginnastica:** finali individuali, maschili [illegible] femminili agli attrezzi
18,30 **Alta pressione,** [illegible]
19,30 **Telegiornale - Punto d'incontro**
FILM 20,15 **La traviata,** [illegible] Mario Lanfranchi, con Anna Moffo, Gino Bechi, Franco Bonisolli. Italia drammatico 1966 — *Il marito della soprano Anna Moffo dirige la moglie in [illegible] riduzione filmata dell'opera di Verdi, allestita con particolare cura scenografica, [illegible] grandiosità di costumi [illegible] [illegible] presenza di nomi [illegible] rilievo nel cast*
21,45 **Telegiornale - Settegiorni**
22 — **Da Zagabria:** Coppa [illegible] mondo di ginnastica: finali individuali maschili [illegible] femminili agli attrezzi - Calcio, campionato jugoslavo: cronaca di un incontro

il meglio alla radio

UNO (FM 92, I)

9,30 **Santa [illegible]**
10,15 I Cavernicoli presentano **Domenico In.** Regia di Piero Badaloni
11 — Oreste Lionello [illegible] Heather Parisi presentano **«Permette, cavallo?»** di Guardi, Falqui, Lionello
12,30 [illegible] Rosaria Omaggio e Dino Sarti presentano **Carta bianca** (I parte)
13,50 Paola Pitagora presenta **Le indimenti[illegible]..** [illegible] **le [illegible]** Programma di Barbara Costa [illegible] la partecipazione [illegible]
14,15 Radiouno [illegible] GR1 pre[illegible] **Carta bianca** (II parte)
15,20 **Tutto il calcio minuto per minuto [illegible] [illegible]** di Guglielmo Moretti
16,30 **Carta [illegible]** (III parte) Quiz dagli studi, musica e premi [illegible] vincitori
18,30 **[illegible] Sport - Tuttobasket.** Il campionato di pallacanestro all'ultimo minuto [illegible] cura di Massimo [illegible] Luca
19,25 **Sebastian Melmoth** ovvero l'infame Sant'Oscar di Oxford
20,10 Stagione lirica di Radiouno **I pescatori [illegible] perla.** Opera in tre atti di Eugène Cormon [illegible] Michel Carré. Musica di George Bizet.

DUE (FM 95,6)

9,35 **L'aria che tira.** Tentativo domenicale di [illegible] a tacere sussurri e grida della vita di oggi
11 — **Quando dico [illegible] [illegible] amo.** Presentano Elisabetta Viviani e Gianni Giuliano
12,48 **Hit Parade 2** (ovvero dischi caldi). Presenta Emilio Levi
14,30 **Domenica sport** a [illegible] di G. Moretti [illegible] E. Ameri e M. Giobbe
15,20 Enzo Gentile [illegible] Elisabetta Settembrini presentano **Domeni[illegible] con noi** (I parte)
19,50 Foà presenta **Sound-Track**
20,45 **Il pescatore di [illegible]** con Franco Soprano
21,45 **Dall'altra parte della [illegible] [illegible]** battaglie celebri minuto per minuto
22,50 **Buonanotte Europa.** Un regista [illegible] [illegible] sua terra

TRE (FM 98,2)

8,30 **Concerto [illegible] mattino** (II parte)
12 — **Uomini [illegible] profeti.** Programma [illegible] cultura religiosa [illegible] cura di Priscilla Contardi
14 — **Antologia [illegible] Radiotre** Folkoncerto. Ascolta Mr. President. Contro Canto, Dimensione giovani
17 — [illegible] [illegible] [illegible] Tragedia lirica [illegible] tre atti di [illegible] Romani. Musica [illegible] Vincenzo [illegible]
[illegible] — **Pranzo alle otto.** Musiche e canzoni soprattutto di [illegible]
21,10 [illegible] **dell'Or[illegible] Filarmonica di Berlino**
23 — Valerio Tura presenta **[illegible] jazz**

G. R. P. Canali 42-60-66

FILM 8,30 **Lunga pista dei lupi**, di Reinl, Doug McClure, Angelica Ott. Germania avventuroso 1972 — *Cacciatore di orsi raccoglie il figlio morente di un amico e lo affida ad un gruppo di cercatori d'oro che viene assalito dai banditi guidati dal corrotto vicesceriffo. Allora rintraccia i banditi, sgomina la banda e libera il ragazzo*
10,05 **Dai giornali oggi**, rassegna della stampa cittadina
10,15 **Piemonte vita**
10,30 **Cuore selvaggio**, telefilm
11 — **Cuore selvaggio**, telefilm
11,30 **Cuore selvaggio**, telefilm
12,15 **Dick Dyke**, telefilm
12,40 **Le avventure di Lupin III**, cartoni animati
13 — **Le avventure di Lupin III**, cartoni animati
13,30 **Jacky, l'orso di Monte Tallac**, cartoni animati
14,05 **Jacky, l'orso di Monte Tallac**, cartoni animati
14,30 **Vinovo** trotto in diretta, quiz e giochi a premi
17 — **Museo del crimine**, telefilm
18,30 **Le avventure di Lupin III**, cartoni animati
18,50 **Jacky**, l'orso di Monte Tallac, cartoni animati
19,30 **Fantastico**, musicale
20,30 **Tutto**
20,40 **The Quest**, telefilm
FILM 21,30 **L'unica legge cui credo**, Claudio Giorgi, con Ralka Juri. Italia giallo 1975 — *Un mercenario gli sini di sua sorella. E provoca così lo scompiglio in una gang che cerca invano di farlo fuori. Lui sgomina tutti*
23,30 **Calcio: Cagliari-Torino**
FILM 1 — **Sexy club**, sexy
FILM 2,30 **Il piccione d'argilla**, di Tom Stern, con Telly Savalas, John Marley. Usa poliziesco 1973 — *Lotta tra reduce Vietnam boss della droga molto abile e inafferrabile*
FILM 4 — **Amanti senza amore**, Gianni Franciolini, con Clara Calamai. Italia drammatico 1947
FILM 5,30 **Le grandi vacanze**, con Louis De Funès. Francia comico

Canale 5 Canali 32-36-43-61-69

12,10 **Superclassifica show**, i filmati delle canzoni hit parade. Con Loretta Goggi, Loredana Bertè, Riccardo Fogli, Julio Iglesias
13 — **Mary Tyler Moore**, telefilm
13,30 **Alice**, telefilm
13,50 **Popcorn**, musicale. Con Claudio Cecchetto
14,30 **I boss dollaro**, sceneggiato. Con Kirk Douglas
FILM 17 — **Sapore di donna**, di Roddy McDowall. Usa drammatico 1971 — *Una donna ricchissima, ossessionata paura d'invecchiare, s'innamora di giovane che la sfrutta ma che poi s'innamora un'altra e se ne va. Lei rapire*
18 — **Thriller**, telefilm
19,30 **Flamingo Road**, telefilm
20,30 **Magnum PI**, telefilm
FILM 21,30 **L'uomo dalle due ombre**, di Terence Young, Charles Bronson, Kiv Ullman. Francia avventuroso 1971 — *delinquente, ex legionario, si è messo fare il barcarolo in Francia*
FILM 0,10 **Due cappella**, Renato Pozzetto, Agostina commedia 1975 — *Nascosti i gioielli della madre, Aristide, vittima di sfruttatori, si fa furbo*

R.T.A. Canali 62-31

13 — **Spunky Tadpole**, cartoni animati
FILM 13,30 **Il ragazzo tempesta**, Henry Shatner, con Peter Cummings. Australia turoso 1979 — *Il giovane figlio del proprietario di un peschereccio s'imbarca per prima volta. I marinai lo detestano giudicandolo un inetto. Lui durante il tragitto e soprattutto durante una tempesta dà prova del contrario*
15 — **Mazarino**, telefilm
FILM 16 — **Lo spettro**, di Riccardo Freda. Italia horror 1963 — *Fantasma di marito ucciso dall'amante della moglie si vendica*
18 — **Lo sport**
19 — **Il triangolo delle Bermude**, telefilm
19,30 **Cartoni**
20 — **Superclassifica show**, i filmati delle canzoni della hit parade
FILM 21 — **costa morire**, di Sergio Merolle. Italia western 1968 — *Il figlio dello sceriffo vede il padre farsi uccidere da una gang particolarmente feroce. Allora la sua vendetta*
22,30 **Flash cinema**
23 — **Natura selvaggia**

Telestudio (Retequattro) Canali 24-45

10,30 **I grandi boxe**
11,30 **Golf**, rubrica sportiva
12 — **Permette? Harry**
13 — **Dynasty**, telefilm
14 — **La degli angeli**, telefilm
14,50 **Il virginiano**, telefilm
16,05 **Harry Worth**
16,30 **Teppei**, cartoni animati
17,30 **God Sigma**, cartoni animati
18 — **benedica padre**, telefilm
18,30 **Cipria**, rotocalco presentato da Enzo Tortora
19,30 **Dynasty**, telefilm
20,30 **di**
FILM 21,30 **di amori**, Vincente Mmnnelli, con James Mason, Leslie Caron, Kirk Douglas, Anna Maria Pierangeli. Usa commedia 1953 — *Su un transatlantico passeggeri narrano altrettante storie d'amore, umoristica, una tragica, una drammatica: incontro tra una ballerina di cuore e un coreografo; l'amore tra due acrobati in un circo*
23,30 **Mi benedica padre**, telefilm
FILM 24 — **Agente tigre sfida**, con Roger Hanin. Francia spionaggio 1965
FILM 1,45 **La vuole lui, lo vuole lei**, con Walter Chiari. Italia comico

Quarta Rete Canali 22-35-67

9,30 **Pesca sportiva**
FILM 10 — **La Barbari**, Usa avventuroso 1962
11,30 **Una ragazza**, telefilm
12 — **Bem**, cartoni animati
12,30 **La principessa Zaffiro**, toni animati
13 — **Bluey**, telefilm
FILM 14 — **Il piccione d'argilla**, con Robert Vaughn, Telly Savalas. Usa poliziesco 1973 — *Un reduce Vietnam viene incaricato dall'Fbi dare caccia ad un potentissimo boss della droga.*
15,30 **Ufo Diapolon**, cartoni animati
16 — **Bluey**, telefilm
17 — **Superstar**, musicale
18 — **Impossibile**, telefilm
19 — **Ufo Diapolon**, cartoni animati
19,30 **Una strana** telefilm
FILM 21 — Titolo non pervenuto tempo utile
22,30 **Echo mondo**
22,40 **Astropanorama**
FILM 22,50 **Conto alla rovescia**, Roger Pigaut, con Serge Reggiani. Francia drammatico — *Un bandito esce di prigione e si mette in cerca di quelli che l'hanno fatto andare in galera. Compie un'atroce vendetta*

Teleradio city Canale

8 — **Taxi**, telefilm
9 — **Quella magnifica dozzina**, cartoni animati
9,30 **Superclassifica show**, i filmati canzoni della hit parade
10,30 **Laura**, sceneggiato
12 — **Skag, telefilm**
13 — **Da as Landing**, telefilm
14 — **Taxi**, telefilm
14,30 **Giovani avvocati**, telefilm
FILM 15,30 **al nucleare**, Usa avventuroso 1977
17 — **Cartoni**
17,30 **Torilon**, cartoni animati
18 — **Investigatori associati**, film
18,50 **Smart**, rubrica cinematografica con tutte novità sugli schermi
19 — **Custer**, telefilm
20 — **Telefilm**
20,30 **Viva gente**, giochi a premi e varietà in diretta
FILM 23 — **Il fantasma ci sta**, con Sid Cesar, Vera Usa mmedia 1966 — *Una famiglia si stabilisce per l'estate nella solita villetta abitata dai fantasmi. Questi naturalmente passano il tempo a spaventare tutti gli intrusi e alla fine li convincono a ritornare in città*
0,30 **Petrocelli**, telefilm

Quinta Rete Canale 47

8,30 **Giorno per giorno**, telefilm
9 — **Squadra emergenza**, telefilm
10 — **Space Man**, Italia fantascienza 1960
11,30 **Love boat**, telefilm
12,30 **Grand Prix**, cartoni animati
13 — **Gordian**, cartoni animati
13,30 **Charlotte**, cartoni animati
FILM 14 — **Il degli imbroglioni**, Francia comico 1974 — *Attori falliti si uniscono e organizzano truffe su scala pre più vasta. Alla fine ottengono anche riconoscimenti politici*
16 — **Giorno per giorno**, telefilm
16,30 **Amore soffitta**, telefilm
17 — **Prix**, cartoni animati
17,30 **Gordian**, cartoni animati
18 — **Charlotte**, cartoni animati
18,30 **Combat**, telefilm
19,30 **Lucy e gli altri**, telefilm
— **in soffitta**, telefilm
FILM 20,30 **La grande S... parata**, con Williams Hartnell. Inghilterra comico 1959 — *Un sergente sogna da anni di formare la più efficiente squadra di reclute del per parata fine anno*
22,15 **Squadra emergenza**, telefilm
FILM 23,15 **Tutti i colori del buio**, con Edwige Fenech. Italia drammatico 1972
FILM 0,45 **Gringo**, Italia western 1965

Videogruppo Canali 52-54-57

10,30 **Il soldato Thielens**, telefilm
12 — **Il canton gent**, varietà in piemontese con Mario Castagneri e Luisella Guidetti
FILM 13 — **Quota periscopio**, Gordon Douglas, con James Garner. Usa guerra 1959
14,30 **Lassie**, cartoni animati
15 — **Le dell'Ape Magà**, cartoni animati
15,30 **Plastic Man**, cartoni animati
16 — **L'uomo tigre**, cartoni animati
16,30 **Lassie**, cartoni animati
17 — **Il discomiere**, musicale
FILM 17,30 **Un giorno**, una vita, con Mer Oberon. Inghilterra drammatico 1951
19,30 **Telefilm**
20 — **Kildare**, telefilm
FILM 20,30 **Un corpo per l'inferno**, di Francesco Montemurro, Jean Valmont, Krista Nell. Poliziesco — *Un ricettatore trova il cadavere del rapinatore che doveva vendergli alcuni gioielli. I complici del morto lo credono colpevole vogliono ucciderlo, ma qualcuno uccide tutti*
22,30 **Presa diretta**, speciale della settimana
23 — **Six million man**
FILM 24 — Titolo non pervenuto tempo utile

Tele Subalpina Canale 46

FILM 13 — **Regina santa**, di J. Torres, con Maruschi Fresno. Spagna drammatico
14,30 **Cartoni animati**
FILM 15 — **Italiani brava gente**, con Raffi Pisu. Italia drammatico
16,30 **Le grandi spedizioni**
17 — **Korg**, telefilm
FILM 17,30 **I pianeti di noi**, con Michel Lemoine. Italia fantascienza 1962
19 — **Telefilm**
19,45 **Il ventaglio**
FILM 20 — **Pistole Tucson**, di Thomas Carr, con Mark Stevenson. Usa western 1968

Tv Flash Canali 39-26

FILM 13,25 Titolo pervenuto in tempo utile
FILM 15,40 **Il grande eguato**, di Joseph Kane, con Rod Cameron. Usa avventuroso 1949
FILM 17 — **Morire d'amore**, di André Cayatte. Francia drammatico 1970
18,45 **Il cavaliere solitario**, telefilm
20,15 **Appuntamento con lo spettacolo**
20,45 **I confini**
21,10 **Il giudice è lei**, sceneggiato
22,30 **Prosalmamente**
FILM 22,40 **un miliardo**, di Gianni Puccini. Italia

Primantenna Canali 37-44

19 — **Rotocalco sportivo**
19 — **outsiders**, telefilm
20 — **Tarallucci e vino**, musica da Napoli
FILM 21 — **La giovane**, Luigi Russo, con Simonetta Stefanelli, Mario Carotenuto, Philippe Leroy. commedia 1975 — *In famiglia regnano immoralità ipocrisia. Insoddisfatto moglie il suo ripiega sulla nuora, a sua volta insoddisfatta da marito. Ma si intrecciano altre vicende*
FILM 23 — Titolo non pervenuto

Studio Nord Canali 51-56-68

FILM 11 — **I invincibili gladiatori**, con Tony Russel. Italia avventuroso 1963
13,15 **Ironside**, telefilm
FILM 14,45 **Una è caduta**, con Maria Silva. Brasile drammatico
16,15 **Ironside**, telefilm
FILM 17,15 **Il colonnello Gouveia**, Brasile storico 1977
19 — **Giorno dopo giorno**
19,15 **La famiglia Smith**,
20,10 **Fuori gioco**, rubrica sportiva
21 — **Sette giorni Studio Nord**
FILM 21,30 **Colpo** Ekman, con Edvin Adolphson. Svezia giallo 1943

Telecupole Canali 27,500-64

11 — **Progetto Ufo**, telefilm
12 — **Hockey ghiaccio**
13 — **La trattoria ricordi**, varietà piemontese
16 — **Lone ranger**, telefilm
17 — **Il bimbi**, varietà
18 — **Commedia dialettale**
20 — **Telefilm**
20,50 **Sette giorni in tv**
— **Watergate**, sceneggiato
FILM 21,55 **La trovatella Pompei**, di G. Gentilomo, con Massimo Girotti. Italia drammatico 1957
23,30 Titolo non pervenuto in tempo utile

A3 Piemonte 33-25-27-71-39

11 — **Cuore selvaggio**, telefilm
12 — **Le avventure di Lupin III**, cartoni animati
12,30 **Bingoo**, tombolone musicale a premi presentato Renzo Villa. Regia di Enzo
16 — **Monkey**, cartoni animati
16,30 **bustarella**, giochi a premi fra squadre regionali presentato da Ettore Andenna
19,50 **Flash cinema tv**
20 — **Hollywood star**, varietà
20,30 **e Gian più**, spettacolo di varietà condotto Gian
24 — **I cavalieri del cielo**

STAMPA SERA

CRITICA		PUBBLICO	
Capolavoro	★★★★★	Eccezionale	●●●●●
Ottimo	★★★★	Successo	●●●●
[illegible]	★★★	Consensi	●●●
Discusso	★★	Discordi	●●
Mediocre	★	Scarso	●

PRIME VISIONI

Ambrosio — c. Vitt. Emanuele 52 — Tel. 547.807 — Lire 4500

Sesso e volentieri, di Dino Risi, con Johnny Dorelli, Laura Antonelli, Gloria Guida (Italia-Colori) — Divertenti vicende erotico-sentimentali di uno scanzonato e simpatico donglovanni e le sue corte. Non viet. **Comico a episodi**
15; 16,50; 18,30; 20,20; 22,30 ★/●●●●

Ariston — v. Lagrange 24 — Tel. 546.147 — Lire 4500

Porky's (Questi pazzi pazzi porcelloni!), di Bob Clarck, con Kim Cattrall, Scott Colomby — Ambientate negli Anni 50 le vicende di un gruppo di adolescenti alle prese con i vari aspetti della vita. V. 14 **Commedia**
15,15; 17,20; 19; 20,50; 22,40 ★★/●●●●

Arlecchino — c. Sommeiller 22 — Tel. 537.190 — Lire 4000

Grease 2, di Patricia Birch, con Maxwell Caulfield, Michelle Pfeiffer, Adrian Zmed, Lorna Luft (Usa-Colori) — Con us [illegible] regista e un nuovo cast, continuano le avv[illegible] e no [illegible] ragazzi degli Anni 60. Non viet. **Musicale**
16,30; 18; 20,15; 22,30 ★★/●●●●

Astor — v. Viotti 6 — Tel. 519.520 — Lire 4500

Rocky III, di Sylvester Stallone, con Sylvester Stallone, Talia Shire, Burt Young (Usa-Colori) — Divenuto campione del mondo nel precedente film, Rocky perde il titolo e caparbiamente lo riconquista. Non vietato **Drammatico**
15,15; 17; 20,10; 22,30 ★★/●●●●●

Augustus — p. C.L.N. 245 — Tel. 530.716 — Lire 4500

Una commedia sexy in una notte di mezza estate, di Woody Allen, con Woody Allen, Mia Farrow, José Ferrer (Usa-Colori) — Scambi di [illegible]e ironici e divertenti in una casa [illegible] campagna durante il week-end **Commedia**
15,40; 17,20; 19; 20,35; 22,30 ★★★★/●●●●

Capitol — v. S. Dalmazzo 24 — Tel. 545.005 — Lire 4500

Porky's (Questi pazzi pazzi porcelloni!), di Bob Clarck, con Kim Cattrall, Scott Colomby —, Ambientate negli Anni 50 le vicende di un gruppo di adolescenti alle prese con i vari aspetti della vita. Viet. 14 **Commedia**
14,40; 16,40; 18,40; 20,40; 22,40 ★★/●●●

Centrale — D'ESSAI — v. G. Alberto 32 — Tel. 540.116 — Lire 4000

La notte di San Lorenzo, di Paolo e Vittorio Taviani, con O. Antonutti, M. Lozano, C. Bigali (Italia-Colori) — Un paese di campagna travolto dai tragici eventi del '44. Non vietato **Drammatico**
16,30; 18,30; 20,30; 22,30 ★★★★★/●●●●

Cristallo — v. Gallo 5 — Tel. 550.77.00 — Lire 4500

[illegible] [illegible] di Pasquale [illegible] Campanile, con Renato Pozzetto, Laura Antonelli, Aldo Maccione, Raymond Pellegrin (Italia-Colori) — All'entrata dell'Italia in guerra nel 1915, due ragazzi fanno di tutto per essere esonerati. Non viet. **Commedia**
15,30; 17,05; 18,50; 20,40; 22,30 ★★/●●●●●

Doria — v. Grattoni — Tel. 542.402 — Lire 4500

Demoniache presenze di Tobe Hooper, con Joeth Williams, Craig T. Nelson, Beatrice Straight (Usa - Colori) — Ennesima vicenda sul tema, sempre misterioso e spaventevole, delle entità demoniache che ci circondano. Viet. 14 **Dramm.**
15,20; 17,45; 20,05; 22,30 ★★★/●●●●●

Gioiello — v. C. Colombo 31 — Tel. 360.760 — Lire 4000

Io so che tu sai che io so di Alberto Sordi, con Alberto Sordi, Monica Vitti (Italia-Colori) — Per l'equivoco di un'agenzia di investigazioni, marito, scopre la doppia vita insospettata della moglie. Non vietato. **Commedia**
16; 18,10; 20,15; 22,30 ★★/●●●●●

Keller — STUDIO — v. le Mad. Cinte. 1 — Tel. 215.813 — Lire 4500

Rassegna Quattrorisate: **Ma che siamo tutti matti?**, di Jamie Uys, con Marius Weyers, Sandra Prinsloo (Sud Africa-Colori) — Incredibili e spassose vicende di un gruppo di personaggi strani, originali e mattacchioni. Non viet. **Commedia**
19,15; 21,15 ★★/●●

Ideal — c. Beccaria 4 — Tel. 541.525 — Lire 4500

Grand Hotel Excelsior, di Castellano e Pipolo, con A. Celentano, E. Montesano, D. Abatantuono, C. Verdone, E. Giorgi (Italia-Colori) — Tanti strani tipi e personaggi per tanti comici riuniti insieme in un grande e ricco hotel. Non vietato. **Commedia**
14; 16,10; 18,15; 20,20; 22,30 ★★/●●●●●

Lilliput — v. XX Settem. 15 bis — Tel. 537.100 — Lire 4500

Gazzosa alla menta, di Diane Kurys, con Eleonore Klarwein, Odine Michel (Francia-Colori) — Due adolescenti di 15 e 13 anni, Federica e Anna, vivono la loro grande stagione ballando, studiando e flirtando. Non viet. **Commedia**
14,30; 16,30; 18,30; 20,30; 22,30 **Prima visione**

Lux — Gall. S. Pietro[illegible] — Tel. 541.269 — Lire 4500

No grazie, il caffè mi rende nervoso, di Gasperini, con Arena, Crippa, Troisi (Italia-Colori) — Timido giornalista si trova in mezzo a intimidazioni e delitti durante i preparativi del Festival Nuova Napoli. Non vietato **Commedia**
Ap. 15; ult. 22,30 ★★★/●●●

Nazionale — v. Pomba 7 — Tel. 515.000 — Lire 4000

Summer lovers, Randal Kleiser (Usa-Col.) — Dal regista di «Grease» e «Laguna blu» un'altra vicenda imperniata sull'amore dei giovani alle loro prime ed ingenue esperienze. V. 14. Ore 24 Anteprima di **Il film pirata** **Commedia**
15; 16,45; 18,40; 20,35; 22,30 ★★/●●●●

Olimpia — v. Arsenale 21 — Tel. [illegible] — Lire 4500

Oltre la porta, di Liliana Cavani, con Marcello Mastroianni, Tom Berenger, Eleonora Giorgi, Michel Piccoli (Italia-Colori) — La storia di un amore possessivo che sfocia in tragedia analizzata dalla celebre regista. Viet. 18 **Drammatico**
15,30; 17,50; 20,10; 22,30 ★★/●●●

Reposi — v. XX Settembre — Tel. 561.466 — Lire 4500

Delitto sull'autostrada, di Bruno Corbucci, con Tomas Milian, Viola Valentino, Bombolo (Italia-Colori) — Ennesima indagine dello stravagante commissario Nico, approdato alla polizia dopo un tirocinio di delinquenza. Non viet. **Poliziesco**
14,30; 16,30; 18,30; 20,30; 22,30 ★/●●●●

Romano — Galleria Subalpina — Tel. 510.105 — Lire 4000

[illegible] **di una donna** [illegible] Michelangelo Antonioni, con Tomas Milian, Daniela Silverio, Christine Boisson (Italia-Colori) — Ultimo film del grande regista basato sulla personalità nascosta di una donna. Viet. 14 **Drammatico**
15,10; 17,40; 20,10; 22,30 **Prima visione**

Studio Ritz — v. Acqui 2 — Tel. 839.321 — Lire 4000

[illegible] **(Scomparso)**, [illegible] Costa-Gavras, [illegible] Jack Lemmon, Sissy Spacek (Usa-Colori) — Padre [illegible] giornalista americano imprigionato e quindi scomparso nel '73 in Cile, indaga [illegible] sulla misteriosa fine del figlio. Non vietato. **Drammatico**
16; 18,10; 20,20; 22,30 ★★★/●●●●

Torino — Via Bucchi 6 — Tel. 590.356 — Lire 4000

Gazzosa alla menta, di Diane Kurys, con Eleonore Klarwein, Odine Michel (Francia-Colori) — Due adolescenti di 15 e 13 anni, Federica e Anna, vivono la loro grande stagione ballando, studiando' e flirtando. Non Viet. **Commedia**
14,30; 16,30; 18,30; 20,30; 22,30 **Prima visione**

Vittoria — v. Roma 326 — Tel. 561.700 — Lire 4500

Sousa ce è poco, di Marco Vicario. con Monica Vitti, Ugo Tognazzi, Diego Abatantuono (Italia-Colori) — Due episodi diversi: uno sui tradimenti reciproci di una coppia, l'altro [illegible] di un'attrice che investe con l'auto un uomo **Commedia**
15,15; 17,10; 19; 20,50; 22,40 ★★/●●●●

PROSEGUIMENTI

Acapulco — v. Denlsetti 6 — Tel. 561.264 — Lire 2000

Ciao Nemico, [illegible] E. B. Clucher, con Johnny Dorelli, Giuliano Gemma e Carmen Russo (Italia-Colori) —Il nuovo tandem comico Dorelli-Gemma impegnato in [illegible] avventure. Non [illegible] **Commedia**
16,30; 18,30; 20,30; 22,30 [illegible]

Ambra — v. C. Alberto 27 — Tel. 537.197 — Lire 3000

Reds, di W. Beatty, con W. Beatty, D. Keaton, J. Nicholson, M. Stapleton (Usa-Colori) — Ricostruzione delle vicende del giornalista americano testimone della rivoluzione russa (Oscar per la regia e attrice non protagonista). N.v. **Drammatico**
Ap. 18,05; ult. 22 ★★★/●●●●

Arco-Inc. — c. Pr. Oddone 31 — Tel. 484.621 — Lire 3000

Il cacciatore, di Michael Cimino, con Robert De Niro, Christoper Walken, John Savage (Usa-Colori) — Lucida e crudele rappresentazione dell'efferatezza bellica, attraverso le esperienze di tre amici. Viet. 14 **Guerra**
19,30; 22,15; ★★/●●●●●

Faro — v. Po 36 — Tel. 832.214 — Lire 2500

[illegible] **lago** [illegible] Mark Rydell, con Katharine Hepburn, Henry Fonda, Jane Fonda (Usa-Colori) — Premiati con l'Oscar per il miglior attore e la migliore attrice, Fonda e la Hepburn nei panni di un'anziana coppia. Non vietato **Commedia**
16,20; 18,20; 20,20; 22,20 ★★★/●●●●●

Fiamma — c. Trapani 87 — Tel. 372.867 — Lire 3000

Arancia meccanica, di Stanley Kubrick, con Malcolm McDowell, Adrienne Corri, Patrick Magee (G.B.-Col.) — Teppista, drogato a scopo scientifico, diventa fantoccio meccanizzato disumanizzato. V. 18. Segnalato dalla critica **Fantascienza Riedizione '72**
20; 22,30

TEATRI

TEATRO REGIO: ore 21 Concerti d'Autunno 1982. Vienna fin de siècle. Direttore George Alexander Albrecht. Musiche di Gustav Mahler. Orchestra del Teatro Regio.

ADUA - TEATRO STABILE: stasera ore 20,30 il Gruppo della Rocca presenta Il rinoceronte di Ionesco. Regia di Egisto Marcucci. Spettacolo in abbonamento. Tel. 544.562. Ultimi 2 giorni.

ALFIERI (535.440): ore 16,30 e 21 [illegible] Marcia è Zeppelone. Pren. [illegible] tro.

CARIGNANO - TEATRO STABILE: stasera ore 20,30 il Teatro Niccolini/Comp. Il Grantaatro presenta Ivanov, di Cechov. Regia di Carlo Cecchi. Spettacolo in abbonamento. Tel. 544.562. Ultimi 2 giorni.

CENTRALINO CLUB (tel. 837.500): questa sera Ernst Thole.

CONSERVATORIO - RIKY HAERTELT: ore 21 Orchestra Filarmonica Nazionale Ceca Janacek, Otakar Trhlik direttore, Beethoven «Pastorale», Mendelssohn «Italiana», Wagner Sinfonia in do maggiore. Biglietti 5000-8000. Abbonamenti ai 14 concerti 19.000-27.000. Inf. e pren. 579.070.

ERBA: ore 21,15 V Rassegna Teatro Popolare: la «Compagnia dialetti [illegible] cunis» di Racconigi presenta J'era daré d'fuss, l'han grianca dàrve na ciapa 'd prusa di Gian Piero Ambrassa. Inf. tel. 665.552 - 690.487.

GIANDUJA MARIONETTE LUPI: ore 16 la Compagnia Marionette Lupi in Pinocchio. Inf. tel. 530.238.

GOBETTI: stasera ore 21 Franco Barbero in Pensione Pensatempo, novità comicissima di Emmaci. Tel. 544.562.

INTRADOSSI (S. Massimo 21 - 871.009) ore 21,15 Teatro di Yorick in Scherzando moderato di M. L. Gariglio, F. Contursi.

ITALIA: ore 21,15 Gipo in La eredità 'di monsù Travet, di V. Bersezio. Pren. via Nizza, 138 - tel. 696.40.21.

NUOVO - SALA VALENTINO: ore 21,15 il Teatro delle Dieci presenta Opià marescialio di Giovanni Arpino. Novità assoluta. Inf. tel. 655.552.

[illegible] (Via Chiomonte 3): sono aperte le iscrizioni al Laboratorio Teatrale del Teatro dell'Angolo, rivolto ai giovani. Tel. lun. merc. ven. dalle ore 16 alle 19 al n. 331.764.

ARALDO (Via Chiomonte 3): sono aperte le iscrizioni al Laboratorio Teatrale del Teatro dell'Angolo, rivolto ai ragazzi. Telefonare il lunedì mercoledì venerdì dalle ore 16 alle 19 al n. 331.764.

NUOVO: Centro di Formazione Teatrale diretto da Massimo Scaglione. Sono aperte le iscrizioni ai corsi regolari. Ore 16-20, c. M. d'Azeglio. 17 - [illegible] 660.868.

RITROVI

AL BAGATELLE (Str. Cavoretto, 2): 21.
ARLECCHINO: ore 21 Danilo.
BELLE ARTI: 15,30-21 danze.
CLUB 84: ore 21 danze.
DU PARC: ore 21 orch. Quadrifoglio.
EDEN: 15,30-21 Roki e Raffaele.
FARO: 15,30-21 Roby e i Gentlemen.
FORTINO: 15,30 Bado. Ingresso libero. Ore 21 liscio i Lord'a.
GARDEN: 15,30 pomeriggio dell'amicizia con rinfresco; 21 serata con ottima orchestra - giochi - premi - attrazioni.
LA PERLA: ore 15,30-21 danza.
LE PARADIS DANZE (v. S. Massimo 14, t. 830.775): ore 21 orch. Rommy.
LE ROI: ore 21 Bel Musette.
MASSAUA: ore 21 Exodus.
ODEON: 15,30-21 Antro del Mago.
PRINCIPE: ore 21 orch. Nicosia.
TROCADERO: ore 21 Miranda Jones.

CHIODO'S - Piano Bar - Ristorante (via Ormea 1, tel. 850.56.42 - 687.278): al piano R. Chiozzi, alla chitarra Paco.
GRAN BAITA NIGHT: ore 21.
IL PIRATA - Ristorante con orchestra (via Cigna 23, tel. 521.16.80).
IL QUADRATO - Piano Bar (v. Ornato 6 bis ang. c. Cassia 36, tel. 873.572).
NORMAN - Piano Bar (v. P. Micca 22, tel. 540.854): al piano Luciano.
QUEMADO - Piano Bar - Ristorante - Pizzeria (c. U. Sovietica 409, tel. 613.231): al piano Nino La Piana; canta Mimì.
SAN GIORGIO - Valentino Ristorante Danse: orch. Dino Novara.
SHAKER - Piano Bar (C. Battisti 3, tel. 532.492): Bernard Thomas - Krystyne - Renzo Gallino.
SHAKER DISCOTECA: ore 21.
THREE TOP - PIANO BAR - Ristorante (Amendola, 10): 22-4 Piero e Patrizia.

CAPRICE (via Sacchi 16): ore 21
Y DISCOTECA (c. Vinzaglio 3): 21.

La Perla — c. De Gasperi 28 — Tel. 696.751 — Lire 2000

[illegible] [illegible] il Pasquale [illegible] Campanile, [illegible] Renato Pozzetto, Laura Antonelli, Aldo Maccione, Raymond Pellegrin (Italia-Colori) — All'entrata dell'Italia in guerra nel 1915, due ragazzi fanno di tutto per essere esonerati. Non viet. **Commedia**
15,05; 16,45; 18,30; 20,25; 22,20 ★★/●●●●●

Massaua — p. Massaua 9 — Tel. 785.000 — Lire 3000

Sul lago dorato di Mark Rydell, con Katharine Hepburn, Henry Fonda, Jane Fonda (Usa-Colori) — Premiati con l'Oscar per il miglior attore e la migliore attrice, Fonda e la Hepburn nei panni di un'anziana coppia. Non vietato **Commedia**
20,30; 22,30 ★★★/●●●●●

Massimo — v. Montebello 8 — Tel. 876.061 — Lire 3000

Il bacio della pantera, di Paul Schrader, con Natassia Kinski, Malcolm McDowell, (G.B.- Colori) — Su giovane e bella fanciulla pesa terribile maledizione: appena un uomo la bacia si trasforma in pantera e lo sbrana. Vietato 14 Fantaerotico
15,10; 17,40; 20,05; 22,30 ★★/●●●

Puntodue — D'ESSAI — v. Garibaldi 30 — Tel. 548.208

CHIUSO PER RESTAURI

San Paolo — v. Cassia 88 — Tel. 372.837 — Lire 2000

Innamorato pazzo, di Castellano e Pipolo, con Adriano Celentano, Ornella Muti (Italia-Colori) — Conducente d'autobus romano si innamora a prima vista di bellissima principessa in giro per Roma in incognito. Non vietato **Commedia**
20,30; 22,30 ★/●●●●

Selene — c. Belgio 53 — Tel. 874.171 — Lire 3000

1997: fuga da New York, di John Carpenter, con K. Russel, D. Pleasence, (Usa-Col.) — Negli ultimi anni del secolo, la città americana è trasformata in un allucinante carcere. Non viet. **Fantascienza**
20; 22,30 ★★★★/●●●●
Ore 15 e 17 **Red e Toby** di W. Disney L. 1000

Statuto — v. Cibrario 16 — Tel. 487.001 — Lire 3000

Melamore, di Eriprando Visconti, con Jimmy Briscoe, Nathalie Nell, Antonio Marsina, Remo Girone (Italia-Colori) — Storia di una giovane in una casa di malaffare nella provincia veneta durante la grande guerra. Vietato 18. **Drammatico**
15; 16,50; 18,40; 20,30; 22,30 ★★/●●●●

ALTRI VISIONI

CONTINENTAL (via Nizza 348, tel. [illegible].088): **Pelle di sbirro**, B. Reynolds. Vietato 18. Or. 20; 22,30 **Poliziesco**

ERBA [illegible] (corso Moncalieri 241, tel. 690.467): oggi e domani ore 15 e 16,45 **Fbi operazione gatto** di W. Disney regia di R. Stevenson con Dean Jones, col. **Commedia**

[illegible] (via Cigna 47, telef. 486.560): **Vieni avanti cretino**, di Luciano Salce, con L. Banfi, A. Russo. Or. 20,30; 22,30 **Commedia**

HOLLYWOOD (corso R. Margherita 106, tel. 851.904): **Gigi il bullo**, Alvaro Vitali. Non vietato **Commedia**

JOLLY (via Veroiengo 130, telef. 290.161): **Gigi il bullo**, Alvaro Vitali. Non vietato. Or. 20,30; 22,30 **Commedia**

NUOVO ODEON (via Venaizio 8, telef. 749.2362): **Conan il barbaro**, di John Millius in High Dynamic system, musica di Basil Poledouris, effetti Laser System. Ap. 20; ult. 22,20 **Avventuroso**

SOCIALE (via Courmayeur 2, tel. 850.606): **Povero amore**, Carmelo Zappulla. Non viet. Ore 20; 22,30 **Drammatico**

ZETA RAGAZZI (via Cibrario 88, tel. 749.29.07) Domani ore 15; 17 **Il piccolo lord** **Commedia**

ZONA CENTRO

ASSOCIAZIONE MOVIE CLUB (via Principe Amedeo 5/L, tel. 544.077): I film dei Beatles: **Help!** di Richard Lester con Jhon Lennon, Paul Mac Cartney, Ringo Starr George Harrison. Ore 18,30; 20,30; 22,30 **Musicale**

PO (via Po 21, tel. 839.75.02): **Spaghetti a mezzanotte**, B. Bouchet, L. [illegible] Non viet. **Commedia**

CROCETTA - [illegible] - MIRAFIORI

ADRIANO (via Sacchi 65, telefono 587.715): **Il bambino e il grande cacciatore**, con W. Holden, R. Schroder. Ap. 15,30 **Avventuroso**

SMERALDO d'Essai (via Tunisi 92., tel. 3299.827): **Più bello di così si muore**, di P. Festa Campanile [illegible] E. Montesano. Or. 20; 22,30 **Commedia**

VINZAGLIO (corso Duca Abruzzi 102, tel. 598.125): Solo grandi film: **Amici miei**, di Pietro Germi, con U. Tognazzi, A. Celi, G. Moschin, P. Noiret, S. Dionisio (a grande richiesta), 19,45; 22,30 **Commedia**

ZONA [illegible]

[illegible] (corso Tassoni 3, tel. 749.38.43): **Manhattan**, di W. Allen, [illegible] Allen, D. Keaton. Segnalato dalla critica **Commedia drammatica**

ZETA d'Essai (via Cibrario 88, tel. 749.2907): **Le occasioni di Rosa**, di S. Piscicelli. Viet. 14. Or. 20,35; 22,30. **Drammatico**

[illegible] MADONNA DI CAMPAGNA LUCENTO

LUCE* (Strada Lucento 3, tel. 731.615): **Banana Joe**, con Bud Spencer **Avventuroso**

LUINI* (via Luini 90, tel. 290.339): domani **Pierino contro tutti** [illegible]

ZONA MILANO-REGIO PARCO

FALCHERA (via Tanaro 30, tel. 262.16.65): **Tarzan l'uomo scimmia**. Non vietato **Avvent**

LANTERI* (corso Giulio Cesare 80, telefono 284.134): **Banana Joe**, Bud Spencer **Avventuroso**

ZONA NIZZA-LINGOTTO

CUORE* (via Nizza 56, tel. 687.668): I film da rivedere: **Laguna blu**, techn. Brooke Shields Cristhopher Atkins. Ore 16; 18; 20; 22,15. **Commedia**

S. LUIGI (vll Ormea 4, tel. 682.471): [illegible] **L'Incredibile Hulk** **Fantascienza**

LUCI ROSSE

MAFFEI (via Principe Tommaso 5, telefono 683.354): **Erotico blues**, Apertura 14,30; ult. 22,30. Lire 4000

METROPOL (via Principe Tommaso 8, [illegible] 650.5470): **Superporno** [illegible] **in un collegio svedese**, Brigitte Lahaie, [illegible] Pascal. Or. 14,30; 16; 17,40; 19,10; 20,40; 22,30. Ingresso L. 3500

ORFEO (piazza Carlina, tel. 839.6701): [illegible] **throat**, Linda Lovelace. Ingresso riservato soci Naskira club. Ap. 15; ult. 22,30 Tessera L. 2000

PRINCIPE (via Principi d'Acaja 85, tel. 749.6951): **Rassegna erotica**. Ap. 15; ult. 22,30. Ingresso 3500

[illegible] (corso Regina Margherita 123, tel. 530.585): **Super** [illegible] **love**. Ap. 10 ult. 22 L. 3500

ALCIONE (c. Regina Margherita 134 tel. 5213.145): **Sexy Jeans**. Ap. 15; ult. 22. Segue Disco strip. di Janet De Bahia 16,15; 18,15; 21,30.

ARTISTI [illegible] [illegible] (via Giulia di Barolo 24): **Rassegna erotica**. Ap. 15; ult. 22,15 L. 2000

[illegible] [illegible] **LUCE ROSSA** (via Milano 8, tel. 530.255): **Rassegna erotica**

ROMA BLUE (via San Donato 40, tel. 487.765): **Porno show a Montecarlo**. Ap. 15; ult. 22,30. Ingresso lire 2000

SPEZIA (via Nizza 170, tel. 696.3617): **Florence super erotic movie**. Ap. 15. Lire 3000

VITTORIO VENETO (piazza Vittorio Veneto 6, tel. 871.642): **Rassegna erotica**. Ap. 14,30; ult. 22,30

ALEXANDRA (via Sacchi 18, tel. 511.293): **Corpi bagnati**, Brigitte Fleming. Viet. 18. Or. 14,05; 15,45; 17,25; 19,05; 20,45; 22,30

AMERICA (via Frejus 27, telefono 446.784): **Excitation Star**. Or. 20,15; 22,30

MAIOR (largo G. Cesare 105, tel. 287.974): **Albergo e ore**. Ap. 15; ult. 22,30

CABARET VOLTAIRE (via, Cavour 7, telefono 518.046): Tutti i giorni 2 film diversi. Dalle 16 alle 24. **Negligee-Lolita**. Ingresso soci

CINECLUB (via Fratelli Calandra 15, tel.831.662): dalle 14,30 alle 24 continuato **Rasier anal** Ingr. riservato ai soci

LA COMETA
PIOBESI
Stasera e domani pomeriggio e sera
Per i giovani NIKO
Ballo Liscio MACARIOS
solo domenica sera
orchestra spettacolo di
RAUL CASADEI

GALLERIA PIRRA Ceramiche
Lungo Po Cadorna 1 - Tel. [illegible]
LE SCULTURE IN CERAMICA DI
PIERO CERATO
Inaugurazione oggi ore 17
Domenica ore 10-12

Sabato 23 Ottobre 1982

STAMPA SERA

Quotidiano [illegible] - Torino, via Marenco 32 - Tel. (011) 65.681 - Codice di avviam. post. 10126 - Spedizione in abb. post. (gruppo 1/70) - Lire 400 (arretrati il doppio)

Una Beauty Consultant di
SHISEIDO
è a tua disposizione per dimostrazioni e consigli sulla linea
MOISTURE MIST
NEVE E NOTTE
dal 25 al 30 ottobre
PROFUMI Servetti
via Carlo Alberto 31

SABATO 23 OTTOBRE - ANNO 114 - NUMERO 266

Torino / I funerali delle due guardie uccise dai brigatisti

LA CITTA' VIVE DOLORE E RABBIA

TORINO. IL FERETRO DELLA GUARDIA D'ALLEO TRASPORTATO IN CHIESA PER LE ESEQUIE

LA MADRE DELLA GUARDIA

● TORINO — Funerali, stamattina, per Sebastiano D'Alleo e Antonio Pedio, i due agenti Mondial [illegible] dalle Brigate rosse dopo la rapina al [illegible] di Domodossola. La cerimonia è officiata [illegible] Ballestrero; partecipano il sindaco [illegible] Novelli, il presidente [illegible] Regione Enrietti, il prefetto, il questore e altre autorità. [illegible] Inquirenti, intanto, continuano [illegible] commando degli [illegible] Nelle ultime ore [illegible] state controllate [illegible] Torino e nell'hinterland.

Domani capitale del calcio
Arriva la Roma capolista

Falcao: l'ho promesso al Mundial

■ TORINO — Lo [illegible] è ancora lontano, ma domani al Comunale c'è [illegible] una grande sfida: la Roma capoclassifica [illegible] Juventus

● Paulo Roberto Falcao, uomo guida del giallorossi di Liedholm, e [illegible] che [illegible] rientrare a tempo pieno, si preparano allo scontro. «Superano la Juventus, trascineremo la Roma [illegible] in [illegible] —

Bettega: non possiamo sbagliare

annuncia il [illegible] —. E' [illegible] che [illegible] non [illegible] nel momento del [illegible] sconforto, quando l'Italia ha [illegible] il [illegible].

■ [illegible] risponde facendo i complimenti agli avversari: «La Roma è [illegible] squadra ormai abituata [illegible] al vertice. I [illegible] punti [illegible] permettono sbagli».

RITORNA SPADOLINI
per Garibaldi e Pannunzio

presidente del Consiglio al Museo del Risorgimento [illegible] Camera [illegible]

A un distributore

Benzinaio [illegible] vivo

● LIVORNO — Un [illegible] è morto ieri in seguito alle gravissime [illegible]ni subite in un incendio provocato, quasi certamente, [illegible] una sigaretta. [illegible] una prima ricostruzione [illegible] Zargani, 57 anni, gestore [illegible] impianto [illegible] distribuzione [illegible] proprietà dell'Aci [illegible] Livorno, stava misurando i livelli del serbatoio [illegible] quando è stato avvolto [illegible]

La [illegible] che ha provocato l'incendio [illegible] stata provocata da una sigaretta.

FERITA DA PISTOLA L'ATTRICE O'NEILL (SCOPERTA DA WAYNE)

pellicceria
durando
Via Roma 77, Torino

ESCLUSIVISTA
FENDI

COALA®
il caldo che costa meno
consuma 1/3 di quello che pensate
GARANZIA ANNI 5
ELETTRORADIATORI
BREVETTATI SVEDESI
flusso d'aria
con termostato
incorporato
spesa di impianto, né caldaia, né
bruciatori, né tubazioni, né cisterne
Lo comprate lo attaccate e avete subito caldo
Per la vostra villa o vostro alloggio la vostra camera
ossigeno
NESSUN PROBLEMA D'INSTALLAZIONE
ESCLUSIVISTA
provera & C. s.p.a.
10152 Torino - c. Napoli 32 tel. (011) 85.93.93 (5 linee)

TELECUPOLE
Cuore del Piemonte
è la tua televisione del cuore
"PROJECT UFO"
... quando la fantascienza è vicina
ogni sabato alle 20,30

INFORMITALIA
ISTITUTO NAZIONALE INFORMAZIONI
CONTROLLI - INDAGINI - INFEDELTA' - ESITO ASSICURATO
C.so Vitt. Emanuele II, 107 - TORINO - Tel. 511.024 -

Videoregistratore
Philips
sfida e vince
anche nella ricerca veloce
anche nel fermo
anche in funzione moviola
Philips il meglio e lo provo
OSSOLA
Torino, C.so tel.
Cirié, P.zza S. Giovanni 1,

A Sanremo si è aperta una mostra singolare

Cinque secoli di turismo

- Un itinerario storico ricostruito con carte geografiche, dipinti, incisioni, foto d'epoca, vecchi biglietti di viaggio
- Stampe e quadri di rara suggestione, le decorazioni liberty dei grandi alberghi, turisti di prestigio, come la zarina di Russia il Kaiser di Germania
- Documenti che fanno riflettere su «come eravamo», prima della «colata di cemento» degli ultimi vent'anni

SANREMO — L'«operazione-radici» nasce e si sviluppa lassù, in quattro stanze a Palazzo d'Olmo, visitato nei secoli da papi e re: lì, nei locali di un museo civico che a Sanremo non conosce quasi nessuno, è sbocciata la «*Alla scoperta della Riviera: viaggiatori, immagini, paesaggio*», iniziativa in grande stile per scavare, nel tempo, alla ricerca dei motivi, delle circostanze, dei attraverso i quali Riviera è stata scoperta dal grande turismo internazionale.

Le «radici», insomma, di quel boom turistico oggi caotico, spezzettato, a volte disordinato, le «radici» del fenomeno che porta alle soglie Duemila alcune città come Sanremo, Bordighera, Alassio, Diano Marina, avere, più o meno, un milione di presenze all'anno.

Non se lo mai chiesto nessuno. Certo, sempre, si sa che il grande lancio internazionale della Riviera avvenne nel 1855 a Londra la pubblicazione, in inglese, del «*Dottor Antonio*» di Giovanni Ruffini, un romanzo che rimandò ai britannici immagini esotiche di una Riviera incontaminata a due passi da loro. Ma sono solo quelle le «radici»? Quello, piuttosto, sembra essere stato lo scintilla perché il turismo o meglio i viaggi, almeno stando alla mostra sanremese, nasce e si sviluppa prima, addirittura nel '500.

E' il percorso che copre la mostra, piccola ma ricca: dal '500 ai primi trent'anni questo secolo. Una storia viaggi, quelli di cinque secoli fa, fino a quando Casinò, grandi alberghi, manifestazioni mondane, consacrarono la Riviera ligure a grande meta del turismo internazionale.

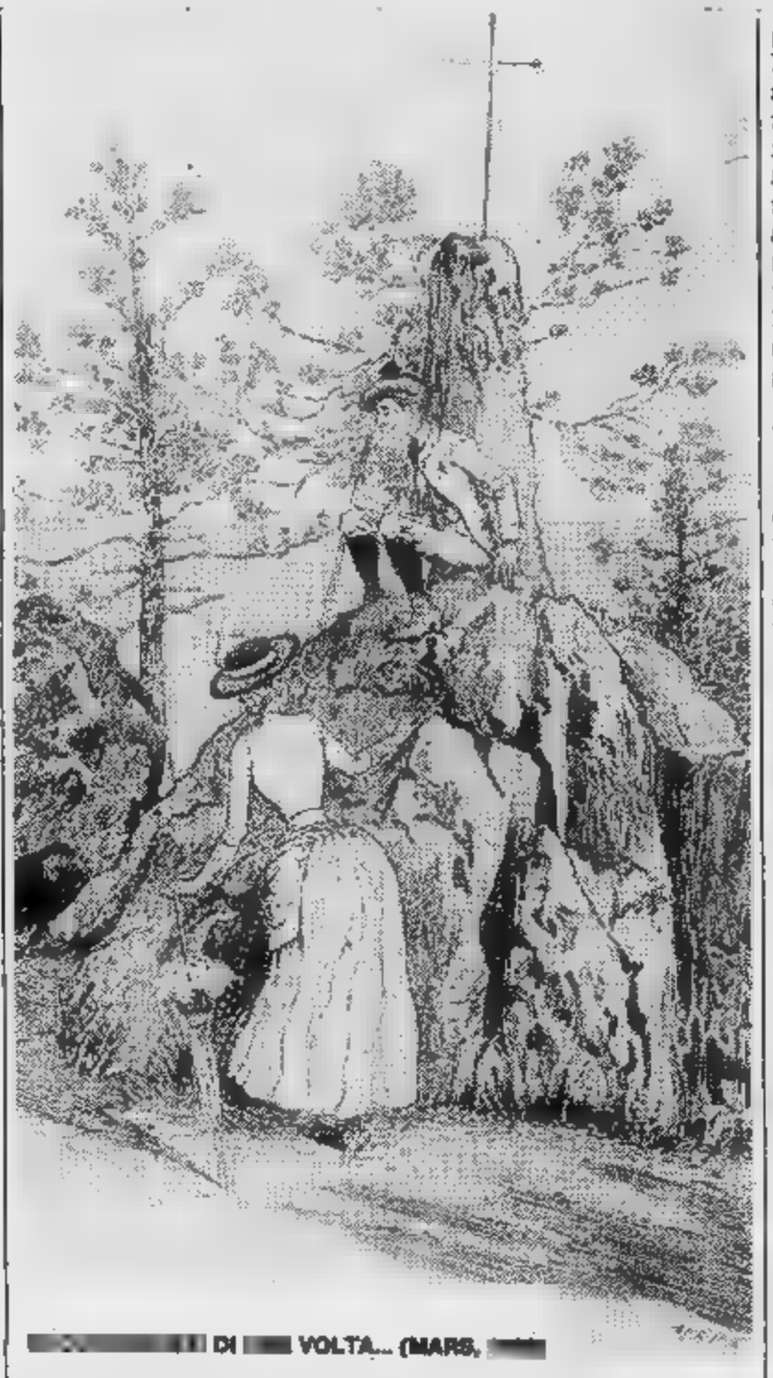

DI VOLTA... (MARS,

E' un itinerario con gli oggetti: carte geografiche, incisioni, dipinti, fotografie ingiallite dal tempo, *dépliants* pubblicitari, guide turistiche, addirittura biglietti viaggio. Sono cimeli, roba di tutti i giorni nei secoli scorsi, oggi promossi reperti a testimonianze un'epoca. ha un alone po' romantico: questi viaggiatori senza fretta (i viaggi durano mesi, i soggiorni nelle varie località altrettanto), le loro impressioni incise in stampe e quadri rara suggestione, le decorazioni *liberty* dei grandi alberghi, i turisti di prestigio.

Quelli reali, cioè la Zarina di Russia o il di Germania, toccano certamente corda della nostalgia. Di fronte alla colata cemento degli ultimi vent'anni, fronte alle strade intasate traffico, fronte certi grandi alberghi malinconicamente chiusi sacrificati ai riti più spicci turismo di massa, di fronte paesaggi che non esistono più, si prova un misto di amarezza rabbia.

La mostra, al di là dei suoi valori culturali, un obiettivo lo ha senz'altro centrato: quello di far riflettere, possibilmente senza troppa retorica e nostalgia, sul «come eravamo» per capire e non ripetere gli errori compiuti. I tempi cambiano, anche la Riviera, è logico, doveva cambiare. Ma sarebbe troppo semplice liquidare tutto un fatto ineluttabile: sul paesaggio cambiato, sul decadimento dell'ambiente, sul declino di e alberghi, c'è anche una pesante fetta di responsabilità dell'uomo. La mostra, tutto questo, lo ricorda impietosamente ad ogni passo con i suoi oggetti esposti nelle vetrinette di Palazzo Borea d'Olmo.

Il viaggio come scoperta

SANREMO — Alla stra sulla Riviera Sanremo è affiancata una serie di convegni che l'hanno accompagnata per tutto il di ottobre. Avea aperto il ciclo delle conferenze l'architetto Paolo Portoghesi sul tema «Liberty in Riviera».

L'hanno continuata, vari argomenti, Franco Marenco, Giorgio Spina, Domenico Astengo, Giorgio Bertone, Massimo Quaini, Enzo Bernardini, Enrico Martini, Giuseppe Bessone e Italo Zannier: ciascuno ha tenute due, al mattino per gli studenti ed una al pomeriggio per il pubblico.

Concluderà tutto, sabato ottobre, al Casinò Municipale, una tavola rotonda su «*Il viaggio come scoperta*».

A DELL'AGOSTO 1909

«Viaggiatori, immagini, paesaggio» dal '500 ai primi anni del '900

La Riviera scopre le sue «radici»

CON (CROMOLITOGRAFIA)

SANREMO — Proviamo a ripercorrere, attraverso le sezioni della mostra, la storia di storia: quella del turismo sulla riviera di Ponente. E' storia lontana che affonda le «radici» nel '500.

Fu allora che ci furono i primi viaggiatori scopi più o meno turistici. Ci hanno tramandato alcune carte geografiche, nate proprio sull'esperienza dei primi, coraggiosi «turisti» dell'epoca. Allora viaggiare e muoversi sulla via Aurelia era davvero un'avventura. Sono carte approssimative, non certo precise, ma significative. La più antica, tra quelle esposte, è una «*descrittione del Piemonte, Monferra et la magior parte della riviera di Genova*» redatta certo Giacomo Gastaldi, incisa su rame, del 1566. Ben 416 anni fa.

dopo le carte guide. Furono i viaggiatori settecenteschi come Montesquieu, Young e Smollet, a riscoprire gli itinerari strada della Liguria che, fino ad allora, veniva raggiunta soprattutto per mare. Con loro nacquero le prime guide che si evolsero man mano fino celeberrimo «Baedecker» ottocentesco dove la riviera ebbe un posto rilievo.

Ma cosa abbagliava, in riviera, i primi viaggiatori? La mostra ci parla di paesaggi stupendi che ammaliavano specie chi arrivava dal freddo nord. Già nel '600 alcuni avevano scoperto, ammirati, le meraviglie archeologiche del monte Bego. Tra quei viaggiatori, il vero, c'era chi aveva propriamente scopi turistici; i militari. Pensavano alla guerra ma le loro esigenze di fortificazioni, di strade per gli eserciti, di approdi per le flotte diede il via ad un'accurata cartografia della riviera: esempio è di un ufficiale genovese, Matteo Vinzoni, la prima dettagliata pianta cittadina di Sanremo, datata 1753.

Ma la scoperta riviera fu anche scoperta della natura — come non poteva esserlo? — il clima splendido, gli ulivi, una flora ricchissima e unica, un sole tutto l'anno che creava effetti luce suggestivi penetrando negli uliveti o fra i palmeti affascinò un po' tutti.

La riviera botanici, agronomi, studiosi di fauna e flora, naturalmente pittori. Gli studiosi hanno lasciato tracce del loro passaggio: Clarnece Bicknell, inglese, fu la più accanita ricercatrice delle origini degli antichi «liguri»; Vincenzo Nam pubblicò un libro nel 1892 sulla flora di Alassio; Jean-Baptiste Verany, nel 1862, catalogò tutti gli animali della Costa Azzurra, allora poco non più italiana. E i pittori?

L'ospite più celebre fu Monet. Si fermò tre mesi a Bordighera, affascinato quella luce splendida. Dimenticò il mare, gli volse le spalle, dipinse l'entroterra, i giardini, le vallate. I quadri di quel periodo sono conservati in un museo parigino. Alla mostra sanremese sono arrivate solo alcune riproduzioni. Poi, però, dal 1860 la rappresentazione della riviera passò soprattutto alla fotografia.

Muoveva i primi passi ma era già attiva: Scotto, Mansuino, Guidi, Giletta furono i fotografi locali più famosi, ma in riviera lavorò anche il celeberrimo Alinari. La fotografia diede il via anche alla cartolina illustrata. Un *boom* a fine Ottocento quando nacque souvenir grandi alberghi per i loro clienti.

In riviera allora non era ancora facile viaggiare. Il treno sarebbe arrivato solo dopo il 1870. Su strada, stabilmente, si viaggiò solo dopo seconda metà del '700. Famosa era «Route Royale» che collegava, attraverso difficilissimo Col di Tenda, Nizza Torino. La mostra presenta alcune curiosità di quel viaggiare: ad esempio le «tariffe per le poste dei cavalli nello Stato della Serenissima repubblica di Genova» del 1814 scovato negli archivi comunali di Noli un biglietto di viaggio in diligenza, Torino e Genova, le «messaggerie Bonafous» del 1821.

I turisti dell'epoca erano, in genere, gente facoltosa: si ricorda lady Blessington che percorse la riviera Genova per incontro con Byron, James Johnson medico della Real Casa inglese che già allora consigliava, vero antesignano, la riviera come rifugio dalla «Civilized Life» Rodolphe Toppfer, il ginevrino considerato l'inventore dei fumetti.

Quel primo *boom* turistico alimentò anche produzione editoriale: prima le stampe litografiche dei luoghi come souvenirs (nel editore parigino le faceva dispense mensili), poi dopo come souvenirs fotografico. Furono pubblicati libri, anche umoristici: album di autore anonimo, inglese, del 1858, con 67 disegni a china ride delle manie dei viaggiatori del tempo.

E poi, consacrare definitivamente, riviera i turisti dal sangue: zarina di Russia nel 1874 Sanremo, regina Margherita nel 1879 a Bordighera, il kaiser Federico Guglielmo III nel 1888 a Sanremo. Oggi ci sulla riviera, sono diventati monumenti. Cent'anni dopo le loro va diventate rievocazione storica.

a cura di
Bruno Monticone

BORDIGHERA, PAESE DI PALME E DI FIORI, IN UN MANIFESTO DEL SECOLO SCORSO

E ora gli inglesi preparano un nuovo «sbarco»

SANREMO — Da Londra è arrivato l'inviato «Financial Times», Thrilling; per la fine del mese atteso quello dell'ancor più autorevole «Times», John Taylor.

In Inghilterra la mostra ha suscitato vivo interesse. C'è una logica in tutto questo. inglesi un po' i protagonisti del lancio «ottocentesco» della Ligure. I loro segni hanno resistito tempo nell'architettura di qualche villa o nella presenza di ben due chiese anglicane, a Sanremo e Bordighera. Ma le nutrite colonie britanniche di tempo non ci sono più: il filo diretto che legava l'Inghilterra alla di fu spezzato del tutto dalla guerra mondiale che fece fuggire in tutta fretta gli ultimi inglesi rimasti.

L'attenzione internazionale alla mostra di Sanremo è stata, comunque, suggellata anche da un altro fatto: il grosso libro-catalogo, realizzato Massimo Quaini, Emanuela Duretto e Domenico Astengo che poi i curatori della mostra, verrà tradotto in francese. Un editore parigino ne ha acquistato i diritti alla recente «Buchmesse» di Francoforte.

Sanremo, le canzonette, Lina Minnelli, la grande boxe, il rally e così via, questa volta sembra aver fatto centro anche sul piano della cultura. Un episodio isolato?

«*La mostra rientra in un discorso potenziamento della presenza cittadina nel mondo della cultura* — dice l'assessore al Turismo ed alle Manifestazioni Gianni Giuliano —, «*sotto questo aspetto è stata un'iniziativa fortunata. forse l'alone mondano di Sanremo maschera un po' quella e la realtà culturale Sanremo: non dimentichiamo che qui c'è un'orchestra sinfonica, abbiamo annualmente stagioni concertistiche, liriche e teatrali, ci sono associazioni culturali molto attive e veri e propri centri di cultura come l'Istituto internazionale diritto umanitario e Villa Nobel. Senza dimenticare la rilevanza, in questo campo, dei congressi che si svolgono a Sanremo*».

Alla mostra i curatori hanno lavorato oltre un e mezzo. L'idea nacque nel Trovato lo *sponsor* (il Comune remo con milioni di lire) diedero il via agli studi e alla ricerca degli oggetti. Provengono quasi tutti da collezioni private: «*E' una delle singolarità della mostra. I privati hanno collaborato volentieri a quest'iniziativa*», spiega Emanuela Duretto, segretaria della mostra, un'astigiana trapiantata a Sanremo dove si occupa di studi storici ed architettura.

IL KAISER FEDERICO III A SANREMO CON LA FAMIGLIA

E' stato Massimo Quaini, docente di geografia all'Università di Genova, a coordinare il lungo lavoro: «*Abbiamo voluto ricostruire le varie fasi della scoperta della Riviera. Può utile vedere come è stata scoperta, com'era e non più magari chiedendosene il perché*», aveva detto al momento dell'i-

Il pubblico risposto all'iniziativa. Soprattutto la mostra è diventata un fatto «didattico» per le scuole cittadine. Rimarrà aperta fino al 7 novembre, poi andrà probabilmente in trasferta: Imperia, Genova e Torino si sarebbero già candidate ad accoglierla.

LA PRINCIPESSA ROUBLANKOFF COL SUO SEGUITO (1879)

STEREOSYSTEM

I MIGLIORI PREZZI DI TORINO

sole 50.000 mensili senza cambiali

Akai	Rack PS23 28W + 28W	L.	870.000
Technics	Rack Z250 25W +	L.	800.000
Pioneer	Rack XG3 30W + 30W	L.	770.000
Akai	Rack PS33 33W + 33W	L.	990.000
Technics	Rack V450 45W +	L.	1.200.000
Pioneer	Rack XG5 40W + 40W	L.	990.000

Tv Saba da L. 730.000

Ogni apparecchio è corredato di regolare certificato di garanzia rilasciato dalla Casa costruttrice. Installazione trasporto compresi. Prezzi netto di ogni altro sconto.

Via Domodossola 71 - Tel. 745.500
Via S. Ansel 27 - Tel. 683.183

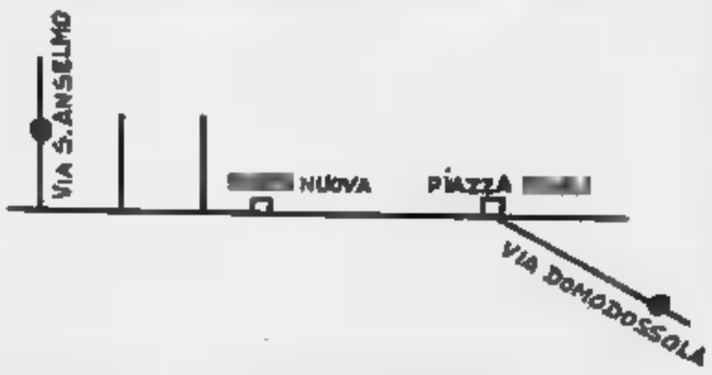

Stereo - Tv color - Videoregistratori

Cristina
La moda in pelle - Qualità - Cortesia - Competenza
SICONS
RUFFO
Brecos
Sem Lory
Via Principi d'Acaja A (Piazza Benefica)
Tel. 011 779.138 - TORINO

Salone de LA STAMPA
Libreria Concessionaria dell'Istituto Poligrafico Zecca dello Stato
Via Roma, - Telefono 517.958
ACCETTAZIONE Inserzioni Gazzetta

SCATENATI TRA ORO E ARGENTO!!

Non perderti l'inaugurazione di

m2

valanga di sorprese ti aspetta e, se desideri sforacchiarti i lobi, Laura Mauro ti pistoletteranno gratuitamente mentre il Rock Duro dei GENOCIDE coprirà le tue urla!!!

lunedì 25 ottobre dalle ore 17,30

morosini duc
- tel. 749.3809

DUE BARE, TORINO PIANGE LUNGO ADDIO AGLI UCCISI

Celebrati dal cardinale Ballestrero i funerali per due guardie giurate assassinate dalle Brigate rosse - Folla commossa - Lo strazio dei familiari

Le due bare di legno scuro scolpito di stamane era ancora all'Istituto di medicina legale. Sono state trasportate poi nella chiesa Patrocinio San Giuseppe in via Billieri a ricevere il commosso omaggio dei cittadini; alle 10,30 i solenni funerali no stati officiati dal Ballestrero. Solo alla fine i due feretri stati separati: bara partita per il Sud; l'altra è rimasta qui Torino dove Sebastiano D'Alleo, nativo di Palermo, era ve con tutta la famiglia dove da appena 40 giorni si era sposato.

Si conclusa così l'esisten di due compagni di lavoro immigrati a Torino, città violenta, dove delinquenza comune e delinquenza politica continuano colpire.

In tanti, ma non sufficienti per dimostrare la condanna e il disgusto per un gesto criminale feroce compiuto in pseudo politica sociale. Le due giovani vedove, i genitori, i fratelli, i parenti straziati dolore erano lì, dietro le bare legno che rinchiudevano i corpi dei loro cari; il più vicino possibile per manifestare tanto affetto e amore c'erano guardie, i colleghi, i rappresentanti di 2800 agenti di una decina di istituti privati che agiscono in Piemonte ad «*integrare*» le forze dell'ordine insufficienti di mezzi uomini.

Molte corone dei fiori: quella del presidente Pertini, del presidente del Consiglio Spadolini, del ministro dell'Interno, del prefetto, del questore, di tante organizzazioni e società. Al funerale è intervenuto anche il ministro Bodrato le massime autorità civili e militari. Tutto in forma privata, perché per Antonio Pedio Sebastiano D'Alleo ci sono funerali Stato.

Erano presenti i sindacati, i partiti, le associazioni di categoria con bandiere e cartelli. Molte classi scolastiche e d'istituto. Tanta triste partecipazione con gente semplice venuta tutti i quartieri della città ma soprattutto dal Lingotto dove i funerali si svolgono.

cardinale Ballestrero nella omelia ha condannato ancora una volta l'inutile sacrificio umano. Ha espresso parole di solidarietà di partecipazione al dolore che «*è collettivo non di due sole famiglie*». invitato ad unirsi per scacciare questo «*mostro*» che turba la vita civile

I DUE DALLE

Ci state lacrime anche applausi per le due vittime. Una partecipazione popolare come già purtroppo era avvenuto in altre occasioni ma che per Pedio e D'Alleo stata ancora più sentita. tratta di gente semplice, senza particolare impegno politico. Le due vittime erano lavoratori onesti che avevano appena cominciato formarsi una loro famiglia. E questo la gente Torino lo sentito subito.

echi di cronaca

Dentista specialista
ore su 24
festivi-serali previa telefonata al Riparazione protesi protesi e modifiche Pinelli

Magazzino Musicale
2000 mq di esposizione
Prezzi bassi
Pianoforti (70 modelli esposti), chitarre acustiche ed elettriche (centinaia di modelli) mono polifoniche ogni livello, batteria (oltre 40 modelli esposti), assortimento grandioso di percussioni latino-americane. Amplificazione (oltre 100 modelli esposti), effetti luce (box chiuso per dimostrazioni). Garanzia minima assoluta di un anno. Rateazioni. Senza intermediari. Leasing senza intermediari. Noleggi e prezzo decrescente nel tempo. Aperto anche la domenica mattina. Bra (CN) Frazione Roreto, tel. 0172/48.55.82.

«Sono soltanto sanguinari disposti allo sterminio»

Parla un professore, già brigatista prima ora - Ha scontato anni di - L'analisi del documento br - «Necessaria l'azione crudele»

Adesso è lui che ha paura, non vuole che lo riconosca, ha chiuso e non vuole essere coinvolto in nessun modo in un'esperienza amara che ha rischiato compromettere per sempre la sua vita intellettuale. Un uomo ch'è stato delle Brigate negli anni '78-79, stato arrestato, ha pagato il suo conto alla giustizia, pochi «sconti», e insegna.

Da lui siamo a «lezione» sul terrorismo. Le 13 cartelle dattiloscritte lasciate sul posto dell'eccidio dei due Mondialpol gli consentono di valutare, scientificamente, com'è il terrorismo oggi, le sue implicazioni, le prospettive.

«*Il frazionamento dei gruppi evidente. Gli accenni critici anche se traggono spunto quello che loro chiamano tradimento Ligas evidenziano una contrapposizione netta, risentita, verso frazione che la compagna sarda rappresenta*». Il «professore» ci parla Renato Curcio, delle sue Risoluzioni strategiche a cui il ciclostilato si ispira anche nella formazione grafica molti slogan, parole d'ordine, sottolineature frasi maiuscolo.

«*Sono sanguinari* — ci dice l'ex — *disposti allo sterminio. Abbinano l'azione politica e quella militare. L'azione militare a quella politica. L'azione politica militare all'annientamento. Pare gioco di parole, ma si deve capire che per loro è assolutamente necessaria l'azione crudele, che scuota l'opinione pubblica*».

Le del terrorismo sono state logorate da tanti arresti

ANTONIO PEDIO COL FIGLIO

e dalla scoperta del loro impianto logistico con l'annullamento delle loro basi d'appoggio. Mancano degli indirizzi prospettici, delle menti intelligenti. Così, riuscendo a esprimere delle tesi politiche su problemi reali, mancando di forza militare per inserirsi nei dissidi sociali e politici in forme continue, loro poche azioni devo clamorose.

L'epoca del dilagare delle organizzazioni dei gruppi clandestini finita.
Come è finita quella loro azioni dimostrative attentati, irruzioni, gambizzazioni, sequestri, delitti. S'è interrotta prima dell'80. Ora so rimasti i latitanti con pochi proseliti. Devono rischiare tutto, intraprendere azioni più disperate, più assurde per uscire, per far parlare di sé. E' una condizione sopravvivenza per cercare di salvare la propria «condizione politica», la propria stessa esistenza.

Non possono ormai più tornare indietro. Qualcuno lo fa cercando sfruttare la legge dei pentiti. E' in questo stato di continua diffidenza che l'ultimo gruppo rimasto, nel quale confluiti tutti, si spacca, si frazione come nel delle Ligas. Il nostro esperto interlocutore crede in questo clamoroso ravvedimento.

Per lui, Natalia Ligas può essere paragonata a Girotto, ma Peci o a Sandalo. «*Se vi fosse il crudele fatto dell'altro giorno questo documento potrebbe essere provocazione della Dipos o dei servizi segreti per bruciarla*».

Facciamo un'ultima domanda: «*Quanta gente innocente dovrà ancora morire?*». La terribile risposta: «*Costerà indubbiamente ancora vite. Non potendo trovare una base d'assenso gruppi sicuramente si rimpiccioliranno e contemporaneamente diventeranno più pericolosi. Tutti potranno diventare consciamente inconsciamente i loro bersagli. Lei ch'è giornalista, anche io che stato uno di loro, non li ho traditi e continuo la mia militanza politica a sinistra. ricordi dei nazi-fascisti. Cominciarono gli sterminii in massa lager quando capirono che la guer non l'avrebbero mai vinta con uno scontro militare. Aspettando l'arma segreta cercarono di imporsi con la distruzione. Così fecero i fascisti della Repubblica di Salò con i partigiani ma anche con popolazioni inermi*».

Gran «bataille» a colpi di corna per la «regina delle regine» sul campo Croix Noire di Aosta

La gara tra le più quotate bovine valdostane compie domani venticinque anni

«REGINE» DURANTE LE DELL'ESTATE

— Gran passerella domani in Valle d'Aosta per designare la «regina delle regine». Non si tratta della tradizionale belle ragcandidate al massimo titolo di bellezza, di un confronto fra le più robuste bovine della razza valdostana, rosso e nero pezzata, che scenderanno in campo per contendersi il titolo di cornate.

E' la «finalissima» di una serie battaglie iniziate a primavera e proseguite in estate ed autunno in varie località valdostane, persino negli alpeggi due e più mila metri di quota.

Quest'anno la manifestazione destinata ad assumere un'importanza particolare. Si è infatti giunti alla 25ª edizione di confronti organizzati dal comitato regionale delle «batailles des reines». Nozze d'argento dunque per una competizione tipicamente valdostana (ora le «batailles» cominciano a far proseliti anche nella vicina Savoia e nel Cantone elvetico del Vallese) che richiama ogni anno turisti villeggianti

Nel passato, per antica tradizione, i confronti tra combattive bovine valdostane avvenivano soprattutto d'estate, negli alpeggi, ed unici spettatori i pastori delle malghe. Venticinque ani fa alcuni appassionati hanno deciso di dar vita a veri propri tornei eliminatorie. Così alla «finalissima» sono ammessi i soggetti migliori, distintisi per combattività abilità, oltre che per le caratteristiche della razza.

Alla «finalissima» domani state ammesse 163 bovine vincitrici delle varie «battaglie». Non tutte però potranno scendere in lizza. Dovranno restare nelle stalle o ai bordi del campo quelle che appaiono in stato di avanzata gravidanza, le palesemente malate o le zoppicanti. calcola quindi che tendersi il titolo saranno in 140, suddivise, secondo il peso, in tre categorie: superiore ai chilogrammi, tra i 500 ed i 550 e sotto i 500.

«Nel passato i pesi di ciascuna categoria erano inferiori agli attuali — dice Giustino Gerbelle, segretario del comitato delle "batailles" —. Ora si è proceduto una bonifica perché il bestiame bovino di razza valdostana è notevolmente migliorato nella qualità e nelle caratteristiche».

I soggetti ammessi alla «finalissima» dovranno essere pesati (operazione programmata fra le 9 e le 11,30 di domani), poi, alle 13, in località Croix Noire, alle porte di Aosta, si inizieranno i confronti destinati a protrarsi fino a notte, quando sarà designata la «regina regine» della Valle d'Aosta che sarà detentrice del titolo per un anno.

Il campo gara (il pubblico dovrà pagare 5000 mila lire, con riduzione a 3000 per militari, ragazzi, pensionati) è formato da un'ampia arena con tappeto erboso, recintata da corde. Da un lato si erge un terrapieno che assume le caratteristiche tribuna per un pubblico privilegiato. Da un lato allineate le bovi- numero dipinto sulla groppa, pronte ad entrare campo alla chiamata dello «speaker».

A coppie gli animali vengono accompagnati dai proprietari al centro dell'arena dove è sistemato un mucchio di terra. Ed è qui che le bovine si fronteggiano annaspando le zampe con muso studiandosi vicenda. il combattimento vero proprio. Le contendenti si scontrano con violenza, incrociano le corna, inarcano il corpo puntando i robusti garretti sul terreno. Il duello conclude quando una fugge e abbandona il campo. L'altra si aggiudica la prova.

tratta in sostanza combattimenti incruenti destinati durare pochi istanti ad decina di minuti, mantenendo il pubblico il fiato sospeso.

Solo notte sarà possibile assegnare il titolo «regina delle regine» e la vincitrice, incoronata con alto pennacchio rosso e il collo cinto da campanaccio di pregio (i più quotati quelli pro- Chamonix una lega di ferro, ghisa argento), sfilerà tra due ali folla plaudente. Al proprietario andrà un premio di 400 mila lire.

La «regina delle regine» non solo acquista prestigio tra gli allevatori ma anche valore commerciale che può andare dai agli 8 milioni di lire. La «bataille» è disciplinata da rigido regolamento alle bovine non dovranno somministrati, pena squalifica, sostanze eccitanti come pane inzuppato nel vino, caffè addirittura prodotti farmaceutici eccitanti. Tra gli allevatori non mancano le scommesse che un tempo consistevano anche in elevate poste in denaro, ma oggi sono contenute nella cena tra amici o in una buona bevuta.

Tra gli allevatori si fanno in questa vigilia pronostici sull'esito della «finalissima». Non esclude la riconferma della «regina delle regine» in carica, Manda, bovina di 610 chilogrammi appartenente ad Emilio Betral Saint-Marcel. Il favore di molti tifosi va però anche Mora, 720 chilogrammi, di Baldassarre Cuaz, Aosta (già vincitore torneo nel 1980), Valeisa, 590 chilogrammi, di Luigi Jeantet di Cogne Muzillon, 580 chilogrammi, di Camillo Bren di Charvensod.

Giuseppe Margot

UNA MONTAGNA IN TRIBUNALE
(a chi appartiene il Piccolo Cervino?)

AOSTA — *A chi appartiene il Klein Matterhorn, ovverossia Piccolo Cervino, la cui vetta a 3886 metri di quota raggiunta oggi dalla più alta funivia d'Europa? L'interrogativo verrà probabilmente sciolto tro fine del mese dal tribunale del Canton Vallese, in Svizzera, cui appellati diciassette anni fa municipalità Zermatt la borghesia*

La disputa ha preso le mosse al momento in cui la borghesia di Zermatt manifestò l'intenzione costruire l'attuale impianto a fune. All'iniziativa si oppose un albergatore Zermatt, Walter Zimmermann, quale presentò ricorso al tribunale cantonale affermando che quel blocco di rocce ghiaccio appartiene al Comune di Zermatt e che, di conseguenza, i privati avrebbero potuto realizzare opere sulla proprietà di un altro.

Occorre dire che diciassette anni fa non tutti Zermatt vedevano di buon occhio progetto della costruzione di una funivia al Piccolo Cervino, ma l'opera, regolarmente autorizzata, venne realizzata una quota azionaria maggioritaria — il fatto indubbiamente singolare — parte della stessa borghesia locale.

Sotto il profilo economico l'impianto fune si dimostra oggi come il più valido e redditizio della Valle

E' chiaro quindi che il riconoscimento del diritto proprietà del Piccolo Cervino all'una o all'altra parassume un non indifferente peso finanziario. La vertenza sembra però debba risolversi con la sentenza della magistratura cantonale, giacché le due parti in lite hanno già lasciato intendere di volersi appellare in caso insoddisfazione.

g. m.

finalmente a torino
i coordinati d'arredamento di
laura ashley
LONDON PARIS NEW YORK
all'atelier marta
APERTURA IL 10 NOVEMBRE
via mercanti n° 22

A Garessio chiedono la ferrovia

GARESSIO — *(n. st.)* — Il Comune di Garessio, rifacendosi ad un vecchio progetto dello statista Giolitti, presentato progetto per la costruzione di linea ferroviaria, riservata soprattutto al traffico merci, che dovrebbe collegare tale località la Riviera di Ponente.

I garessini sostengono questo progetto guardando soprattutto traffici portuali e commerciali dell'Imperiese più che quelli della Riviera Savonese.

Verbano, raccolta di firme per la statale pericolosa

VERBANIA (a. c.) — *Una raccolta di firme è stata iniziata Cannobio ad Oggebbio (e verrà continuata a Cannero Ghiffa) in calce ad una petizione popolare che chiede all'Anas concreti interventi a favore viabilità sulla statale 34 del Lago Maggiore, in particolare nel tratto che confine svizzero scende a Verbania.*

L'iniziativa del periodico locale «Dialoghi», che si propone sensibilizzare ulteriormente opinione pubblica e autorità al gravissimo problema costituito dall'angustia e dalle condizioni di deplorevole stato in cui l'Anas abbandona questa arteria internazionale.

Si chiede in particolare che agli attuali lavori tamponamento, allargamenti «simbolici» di curve ed erezioni barriere metalliche, facciano seguito concrete opere di adeguamento della litoranea alle necessità del traffico moderno il suo allargamento a 9-10 metri, così da garantire possibilidi scorrimento anche nel periodo primaverile-estivo, sufficienti margini di sicurezza per gli utenti.

La petizione, le firme essa accluse, saranno inviate all'Anas, al ministero dei LL.PP., ai parlamentari novaresi alla giunta regionale.

Seminario alessandrino per manager

ALESSANDRIA *(e. c.)* — All'Unione industriale di Alessandria è stato presentato il programma di aggiornamento imprenditoriale manageriale '82-83 elaborato dal Centro servizi per l'industria.

Le iniziative in programma sono dodici, articolate in corsi, seminari conferenze per oltre 200 ore di docenza cui si aggiungeranno gli ormai consueti incontri periodici sulle novità in materia di normatifiscale, Iva, del lavoro.

L'iniziativa che aprirà il programma del Centro è il seminario «Guida alle tariffe e ai contratti fornitura elettrica».

ELLIS
PUNTO ASSORTIMENTO
- Calzature pelletterie
- Training: le migliori marche
- Mocassini: uomo donna
- Clark: prezzo qualità
VISITATECI: CON I NOSTRI PREZZI DIVERREMO AMICI!
Piazza Manno 20 TORINO

atm AVVISO AGLI UTENTI

Con le modifiche ai percorsi autotranviari entrate in vigore in data odierna, si conclude l'assestamento della «Progetto '82» secondo le indicazioni emerse dalle verifiche tecniche aziendali e dalle osservazioni presentate dagli utenti e dagli organi del decentramento.
Per comodità di informazione dei cittadini, si riporta qui di seguito l'elenco completo dei tracciati delle linee; le variazioni intercorse sono evidenziate in neretto.

TRACCIATI DELLE LINEE DI METROPOLITANA LEGGERA

Linea 1 (*) V. FIDIA - C. Francia - P. Statuto - C. S. Martino - Porta Susa F.S. - V. Cernaia - C. Vinzaglio - C. Vittorio Emanuele II - Porta Nuova F.S. - V. Nizza - P. Carducci - V. Nizza (rit. V. Genova) - C. MARONCELLI (P. Bengasi).

Linea 2 (**) P.LE CROCE ROSSA - V. Gottardo (rit. V. Sempione) - V. Monte Rosa - V. Porpora - C. G. Cesare - V. Botticelli - P. Rebaudengo - C. Grosseto - C. Potenza - C. Lecce - P. Rivoli - C. Trapani - C. Siracusa - C. Tazzoli - C. Agnelli - C. Traiano - C. Maroncelli - V. Ventimiglia - V. [illegible] (rit. V. Genova).

Linea 3 (*) LE VALLETTE - V.le Mughetti - C. Toscana - V. Borgaro - C. Svizzera - C. Taseoni - C. Regina Margherita - P. Repubblica - C. Regina Margherita - C. Gabetti - C. Q. Sella - P. TOSELLI.

Linea 4 (**) L.GO GOTTARDO (Osp. Astanteria Martini) - V. Gottardo - V. Mariorelli (rit. C. G. Cesare - V. Sempione) - C. G. Cesare - P. Repubblica - C. Regina Margherita - V. XX Sette[illegible]re - V. [illegible] - V. Arsenale - V. S. Secondo (rit. V. Sacchi - V. [illegible] Settembre) - **C. Stati Uniti - C. [illegible] - C. Lepanto - C. [illegible] - P. [illegible] (rit. C. Agnelli - C. Traiano).**

Linea [illegible] (**) V. [illegible] **(Beinasco)** - Strada Torino - C. Orbassano (Torino) - L.go Orbassano - C. Rosselli - C. G. Ferraris - C. Siccardi - P. ARBARELLO.
(*) Gestione provvisoria tranviaria.
(**) Gestione provvisoria automobilistica.

TRACCIATI DELLE LINEE TRANVIARIE

Linea 10 V. MASSARI - V. della Cella - V. Bibiana - V. Sospello (rit. V. Chiesa della Salute) - V. Chiesa della Salute - V. Stradella - Staz. Dora F.S. - V. Cecchi - V. Cigna - C. Pr. Eugenio - C. Beccaria - P. Statuto - C. S. Martino - Porta [illegible] F.S. - V. Cernaia - C. Vinzaglio - C. [illegible] degli Abruzzi - C. IV Novembre - C. Agnelli - C. TAZZOLI (angolo C. Siracusa).

Linea 12 V. AMATI (Venaria) - V. Venaria (Torino) (rit. V. Lanzo - V. Cattanissetta) - V. [illegible] - Staz. Dora F.S. - V. Cecchi - V. Cigna - C. Regina Margherita - V. XX Settembre - V. Bertola - V. Arsenale - V. S. Secondo (rit. V. Sacchi - V. XX Settembre) - C. Stati Uniti - C. Re Umberto - C. Einaudi - C. De Gasperi - L.go Orbassano - C. Orbassano - V. Tripoli - C. Sebastopoli - STADIO COMUNALE (rit. C. IV Novembre - L.go Orbassano).

Linea 13 P. CAMPANELLA - V. N. Bianchi - V. N. Fabrizi - C. Tassoni - C. Cibrario - P. Statuto - C. S. Martino - Porta Susa F.S. - V. Cernaia - V. P. Micca - P. Castello - V. Po - P. Vittorio Veneto - P. GRAN [illegible].

Linea 14 (*) V. [illegible] (rit. V. Monastir - V. Cormons) - Str. Castello di Mirafiori - V. Artom - V. [illegible] VII - C. Giambone - C. Corsica - V. Tunisi - C. Unione Sovietica (rit. C. Bramante - V. [illegible] Bruno) - C. Lepanto - C. [illegible] Umberto - P. SOLFERINO.

Linea 14 sbarr. (*) V. DE MAISTRE (rit. V. Monastir - V. Cormons) - Str. Castello Mirafiori - Str. delle Cacce - V. Vigliani - **C. Corsica - C. Traiano** - V. Pio VII - C. Giambone - C. Corsica - V. Tunisi - C. Unione Sovietica (rit. C. Bramante - V. G. Bruno) - C. Lepanto - C. [illegible] Umberto - P. SOLFERINO.

Linea 15 V. BR[illegible] - V. La Thuile (rit. V. Bionaz) - V. Monginevro - V. F.lli Bandiera - V. P.C. Boggio - C. Vittorio Emanuele II - V. XX Settembre (rit. V. Arsenale) - V. P. Micca - P. Castello - V. Po - P. Vittorio Veneto - V. Napione (rit. V. Vanchiglia) - C. Regina Margherita - C. Belgio - C. Casale - SASSI (P. Coriolano).

Linea 16 c.d. P. SABOTINO - V. Di Nanni - P. Adriano - C. Ferrucci - P. Bernini - C. Tassoni - C. Regina Margherita - P. Repubblica - C. Regina Margherita - V. Rossini - C. S. Maurizio - V. Bava - P. Vittorio Veneto - V. Bonafous - C. Cairoli - C. Vittorio Emanuele II - C. [illegible] d'Azeglio - V. Valperga Caluso - C. Sommeiller - C. Einaudi - C. Peschiera - P. SABOTINO.

Linea 16 c.s. Percorso inverso.

Linea 17 (*) (da lunedì a venerdì) C. TORINO (angolo V. Dora Riparia) (Cascine Vica) - C. Francia - V. Fabbrichetta (Leumann) - V. Fabbrichetta - V. Don Caustico - V. Frat. Cervi - V. Rivalta - C. Allamano (Grugliasco) - C. Allamano (Torino) - C. Sebastopoli - V. G. Bruno - C. Bramante - P. CARDUCCI.

Linea 17 sbarr. (*) STR. D[illegible] PORTONE (Grugliasco) - V. Libertà - C. Allamano (Grugliasco) - C. Allamano (Torino) - C. Sebastopoli - V. G. Bruno - C. Bramante - P. Carducci - **V. Nizza - C. Spezia - V. Ventimiglia - [illegible]. BIGLIERI (rit. V. Genova - C. [illegible]**

Linea 18 V. PAROLETTI - V. Bologna - C. XI Febbraio - C. Regina Margherita - V. Rossini - V. Accademia Albertina - V. Madama Cristina - P. Carducci - V. Nizza (rit. V. Genova) - V. [illegible] Buole - C. Unione Sovietica - P. Caio Mario - C. SETTEMBRINI.
(*) Gestione provvisoria automobilistica.

TRACCIATI DELLE LINEE AUTOMOBILISTICHE

Linea [illegible] P. REPUBBLICA (Collegno) - V. Papa Giovanni [illegible] - C. Kennedy - V. Di Vittorio - V. [illegible] Marzo (rit. V. Collegno - V. Alpignano) - V. Martiri XXX Aprile - V. Tampellini - C. Pastrengo - V. De Amicis - V. Richard - C. Francia (rit. V. De Amicis) - C. Francia (Torino) - V. Germonio - V. Asiago - V. Fidia (rit. V. Adamello - V. Rieti) - V. [illegible]no, V. Bardonecchia - C. Peschiera - C. Einaudi - C. [illegible] degli Abruzzi - C. Stati Uniti - C. Re Umberto - C. Vittorio Emanuele II - V. SACCHI (rit. C. [illegible] Uniti).

Linea 33 sbarr. (solo feriale) **V. [illegible]TA (Collegno) - C. [illegible] (rit. V. De Amicis)** - C. Francia (Torino) - V. Germonio - V. Asiago - V. Fidia (rit. V. Adamello - V. Rieti) - V. Vandalino - V. Bardonecchia - C. Peschiera - C. Einaudi - C. Duca degli Abruzzi - C. Stati Uniti - C. Re Umberto - C. Vittorio Emanuele II - V. SACCHI (rit. C. Stati Uniti).

Linea 34 (gestione provvisoria a navetta) **C. MARONCELLI - C. Caio Plinio - V. Vigliani - V. Artom - Str. Castello Mirafiori - V. Monastir - V. Candiolo - C. Dante (Moncalieri) - V. Sestriere - P. Bengasi (Torino) - C. MARONCELLI.**

Linea 35 [illegible]. NICHELINO F.S. - V. Torino - V. Sestriere (Moncalieri) - P. Bengasi (Torino) - V. Genova (rit. V. Nizza) - P. Carducci - V. Nizza - P. [illegible] FELICE.

Linea 35 sbarr. (solo feriale) STAZ. NICHELINO F.S. - V. Torino - V. Sestriere (Moncalieri) - P. Bengasi (Torino) - V. Genova (rit. V. Nizza) - C. [illegible]

Linea 36 P. MARTIRI DELLA LIBERTA' (Rivoli) - C. Torino - C. Francia (Collegno) - C. Francia (Torino) - P. STATUTO.

Linea [illegible] C. CAN. ALLAMANO (Grugliasco) - Str. Gerbido - V. La Salle (rit. V. Perotti - V. Rivalta) - V. Spanna - P. Marconi - V. Lupo - V. Gramsci - C. Francia (Collegno) - C. Francia (Torino) - P. STATUTO.

Linea 40 V. RUBINO - C. Tazzoli - C. Agnelli - P. C. Mario - V. Vigliani - P. Bengasi (rit. C. Maroncelli - C. Traiano - C. C. Plinio) - C. Roma (Moncalieri) - C. Trieste - P. Caduti per la Libertà - V. Cavour - V. Tenivelli - Str. Genova (Testona) - V. Boccardo - P. MARCONI.

Linea 41 STUPINIGI - V.le Torino - V. Borgaretto - V. Galilei - V. Gorizia (rit. V. [illegible] [illegible] Libertà - V. Don Minzoni) - V. Rondò [illegible] - C. Unione Sovietica (Torino) - C. Turati - C. Stati Uniti - C. Re Umberto - C. [illegible] EMANUELE II (angolo V. Massena) (rit. V. Sacchi).

Linea 42 V. TOFANE (Osp. Martini) - C. Brunelleschi (rit. V. Monte Ortigara - V. Marsigli) - V. Bardonecchia - C. Peschiera - C. Ferrucci - C. Mediterraneo - L.go Orbassano - C. Rosselli - C. Dante - **C. GALILEO (rit. C. [illegible] d'Azeglio - C. Dante).**

Linea [illegible] V. [illegible]NO (Bernasco) - V. Mirafiori - Str. del Drosso (Torino) - V. Negarville - V. Piave - **V. Farinelli - V. Togliatti** - V. Barbera - Str. delle Cacce - Str. [illegible] Mirafiori - V. Monastir - V. Candiolo - C. [illegible] (Moncalieri) - (rit. V. Battisti - V. Pisacane) - V. Sestriere - P. BENGASI (Torino).

Linea [illegible] P.LE AUTOSTRADE NORD - C. Vercelli - **C. Emilia - C. [illegible] Cesare - P. Repubblica - C. Regina Margherita - C. Principe Eugenio** - C. Beccaria - P. STATUTO.

Linea 47 C. MARCHE (Grugliasco) - C. Allamano (Torino) - Str. del Barocchio - V. Veglia - V. Arbe - V. Tirreno - C. Trapani - C. Rosselli - C. De Nicola - C. G. Pascoli - C. Lepanto - C. Bramante - P. Zara - C. Moncalieri - V. Sabaudia - V.le XXV Aprile - CAVORETTO.

Linea 50 FALCHERA (V. degli Ulivi) - V. [illegible]lle Querce - V. degli Abeti (rit. V. degli Ulivi) - V. degli Ulivi - V. delle Querce - V. [illegible] Robinie - V.le Falchera - Str. Prov. Torino-Cuorgnè - V. Ivrea - C. G. Cesare - P. Repubblica - V. Milano - V. S. Francesco d'Assisi - V. P. Micca - P. Solferino - **C. Re Umberto - C. [illegible] II - L.GO [illegible] II (rit. C. G. Fer[illegible] - C. Matteotti).**

Linea 51 (solo feriale) V. BERGAMO (Settimo) (*) - V. Milano - V.le Partigiani - V. G. Verdi - V. Rosselli - V. Repubblica - Str. [illegible]le 11 (rit. V. Torino - V. Italia - V. Milano) - C. Romania (Torino) - P.le Autostrade Nord - C. G. Cesare - V. L. [illegible] - C. Vercelli - P. Crispi - C. Vigevano - Staz. Dora F.S. - C. Principe Oddone - V. S. Chiara - V. Burzio - C. Beccaria - P. Statuto (rit. C. Princ. Oddone) - C. S. Martino - PORTA SUSA F.S.
(*) Per alcune corse partenze da Borgo Nuovo.

Linea 51 sbarr. Feriale: V.le Puglia (angolo Str. Settimo) - L.go Stura Lazio - C. G. Cesare - V. L. Rossi - C. Vercelli - P. Crispi - C. Vigevano - [illegible]. Dora F.S. - C. Pr. Oddone - P. Statuto - C. S. Martino - PORTA SUSA F.S.
Festivo: P.LE AUTOSTRADE NORD - [illegible] SUSA F.S.

Linea [illegible] V. SCIALOJA - V. [illegible] Romoli - V. della Cella - V. [illegible] (rit. V. Roccavione - V. Fea (*) - V. Reiss Romoli) - V. Stradella - Staz. Dora F.S. - C. Pr. Oddone - V. S. Chiara - V. Burzio - C. Beccaria - P. Statuto (rit. C. Pr. Oddone) - C. S. Martino - Porta Susa F.S. - V. Cernaia - C. G. Ferraris - C. Vittorio Emanuele II - PORTA NUOVA F.S. **(capolinea angolo V. Arsenale).**
(*) Nelle sole ore di entrata-uscita dagli Stabilimenti transita per V. Massari - V. Lutti - V. [illegible] Romoli.

[illegible] 53 P. VITTORIO VENETO - P. Gran Madre - **V. Lanfranchi - V. Biamonti - V. Villa della Regina - C. G. Lanza** - V.le Thovez - Str. del Nobile - Str. S. Vincenzo - Str. Val Salice - V.le Thovez - **C. G. Lanza - V. Villa della Regina** - P. Gran Madre - P. VITTORIO VENETO.

Linea 54 C. GABETTI - P. Hermada - Str. Com. Val [illegible] Martino - Villaggio S. Martino - Santa Margherita - Str. del Mainaro - IST. MEDICO PSICOPEDAGOGICO.

Linea 55 V. DON BORIO (Grugliasco) - V. Moncalieri - V. Gaidano (Torino) - V. Rubino (rit. V. Nitti) - C. Salvemini - **V. Grosseto - C. [illegible]** - C. Sebastopoli - C. Orbassano - V. Tripoli - C. Racconigi - C. Peschiera - V. Cagliero - V. Frejus - C. Racconigi - L.go Francia - V. Cialdini - C. Ferrucci - P. Bernini - V. Duch. Jolanda (rit. V. Vass. Eandi - V. Casalis - V. Cavalli) - Cavalcaferrovia [illegible] Susa F.S. - V. Cernaia - V. P. Micca - P. Castello - V. Po - P. VITTORIO VENETO.

Linea 56 V. ALFIERI (Grugliasco) - V. Lasna (rit. V. Tirreno - V. [illegible] Vittorio) - V. Veglia (Torino) - V. Montalcone - C. Siracusa - C. Trapani - V. [illegible]. Paolo - V. Renier - V. Tolmino - P. Robilant (rit. V. S. Paolo - C. Rosselli - C. Trapani) - C. Racconigi - C. Peschiera - P. Sabotino - V. Di Nanni - P. Adriano - C. Vittorio Emanuele II - V. Princ. d'Acaia - V. Cavalli (rit. C. Inghilterra - C. Vittorio Emanuele II) - C. Inghilterra - **P. Statuto - C. S. [illegible]** - Porta Susa F.S. - V. Cernaia - V. P. Micca - P. Castello - V. Po - P. Vittorio Veneto - P. Gran Madre - V. Lanfranchi - V. Biamonti (rit. V. Villa della Regina) - V. Villa della Regina - C. Q. Sella - L.GO TABACCHI.

Linea 57 P. MOCHINO (San Mauro) (*) - V. Roma - Str. S. Mauro (Torino) - Str. Settimo - P. Sofia - **V. Cravero** - V. Cherubini - V. [illegible] Rosa - V. Scarlatti - C. Palermo (rit. V. Clementi - V. Mercadante - V. Sempione - V. Corelli - C. Taranto) - C. Regio Parco - C. Regina Margherita - V. XX [illegible] - V. Bertola - V. Arsenale - **C. MATTEOTTI** (rit. V. XX Settembre).
(*) Per alcune [illegible] partenze da Cascina del Mulino.

Linea 57 Sbarr. V. M. ANGLESIO - V. Vittime [illegible] Bologna - Str. [illegible]. Mauro (rit. Str. Settimo - Str. della Magra) - Str. Settimo - P. S[illegible] - V. Bologna - V. Pergolesi - V. Mercadante - V. Cimarosa - V. Cherubini - V. Monte Rosa - V. **Scarlatti** - C. Palermo (rit. V. Clementi - V. Mercadante - V. Cherubini) - C. Regio Parco - C. Regina Margherita - V. XX Settembre - V. Bertola - V. Arsenale - **C. [illegible]TTI** (rit. V. [illegible] Settembre).

Linea [illegible] V. GAIDANO - P. Omero (rit. C. Orbassano - C. Tazzoli - V. Rubino) - C. Orbassano - **C. Cosenza - V. Gorizia** - V. Tolmino - C. Rosselli - P. Marmolada - **C. Lione - V. Caboto** - C. Duca degli Abruzzi - C. [illegible] Uniti - V. Sacchi - V. XX Settembre - **V. BERTOLA (rit. V. Arsenale - C. Matteotti - C. Re Umberto).**

Linea [illegible] [illegible] **V. [illegible] - C. Salvemini - V. G. Reni - P. Omero - C. Orbassano - C. Cosenza - V. Gorizia - V. Tolmino - C. Rosselli - P. Marmolada - C. Lione - V. Caboto - C. Duca degli Abruzzi - C. Stati Uniti - V. Sacchi - V. XX Settembre - V. BERTOLA (rit. V. Arsenale - C. Matteotti - C. [illegible] Umberto).**

Linea 59 [illegible] VALLETTE - V.le Mughetti - C. Toscana - V. Sansovino - V. Valdellatorre - C. Cincinnato - Str. Pianezza - V. Pianezza **(a corse alterne transita per V. Valdellatorre - C. Potenza - [illegible]. Pianezza)** - C. Tassoni - V. S. Donato - P. Statuto - C. S. Martino - Porta Susa F.S. - V. Cernaia - P. SOLFERINO.

Linea 60 V. PARIS - V. Barino (rit. V. Pepe) - V. Lanzo - V. Massari - V. Lutti - C. Grosseto (rit. V. Raycend - V. Massari) - V. Casteldelfino - L.go Giachino - V. Orvieto - V. Livorno - C. Umbria - C. Pr. Oddone - P. Statuto - C. Inghilterra - C. Vittorio Emanuele II - V. Nizza - L.GO MARCONI.

Linea 61 P.LE EUROPA (San Mauro) (*) - V. Martiri della Libertà - V. Torino - C. Casale (Torino) - P. Gran Madre - P. Vittorio Veneto - V. Princ. Amadeo - V. Lagrange (rit. C. Vittorio Emanuele II - V. Carlo Alberto - V. Maria Vittoria - V. [illegible] Rocca) - **V. Nizza - L.GO [illegible]**
(*) Per alcune corse partenze da V. Costituzione.

Linea 62 V. TRAVES - C. Ferrara - V.le Primule - V.le Mughetti - C. Toscana - V. Sansovino - V. Cossa - P. Massaua - V. De Sanctis - V. Mazzarello - V. G. Reni - C. Orbassano - P. Cattaneo - C. Tazzoli - C. Agnelli - C. Traiano - C. Un. Sovietica (rit. C. Agnelli) - P. CAIO MARIO.

Linea 62 Sbarr. P. SOFIA - V. [illegible] - P. Rebaudengo - C. Vercelli - V. Reiss Romoli - V. Veronese - P. Stampalia - V. Sansovino - V. Cossa - P. Massaua - V. De Sanctis - V. Mazzarello - V. Reni - C. Sebastopoli - V. Tripoli - V. D'Arborea - C. Tazzoli - C. Agnelli - C. Traiano - C. Un. Sovietica (rit. C. Agnelli) - P. CAIO MARIO.

Linea 63 V. NEGARVILLE - Str. del Drosso (rit. Str. del Drosso - V. Anselmetti - V. Piave) - C. Unione Sovietica - C. Turati - V. Sacchi - V. XX Settembre (rit. V. Bertola - V. Arsenale - V. S. Secondo - V. Magellano) - C. XI Febbraio - V. BAZZI (rit. L.go Dora Savona - C. [illegible] Febbraio).

Linea 63 Sbarr. V. NEGAR[illegible]E - V. [illegible] (rit. V. Piava) - V. [illegible] - **V. Biscaretti - C. Unione Sovietica - C. Turati - V. Sacchi - V. [illegible] Settembre (rit. V. Bertola - V. Arsenale - V. S. Secondo - V. Magellano) - C. XI Febbraio - V. BAZZI (rit. L.go Dora Savona - C. XI Febbraio).**

Linea 64 V.LE RADICH (Grugliasco) - V. Rieti - Str. della Pronda (Torino) - V. Monginevro - C. Trapani - V. Lancia - V. Braccini - V. Spalato - P. Marmolada - C. Rosselli - C. G. Ferraris - C. Vittorio Emanuele II - C. Fiume - V. Crimea - V.le Thovez - P. ADUA.

Linea 65 V. CARRERA (ang. V. Niccolini) - V. Franzoj - Str. [illegible] di Collegno - V. Asinari di Bernezzo (rit. V. Carrera) - P. Chironi - V. G. Medici - P. Bernini - V. Duch. Jolanda (rit. V. [illegible]. Eandi) - Cavalcaferrovia Porta Susa F.S. - **V. Cernaia - C. Vinzaglio - C. [illegible] - V. Arsenale - V. S. QUINTINO (rit. V. XX Settembre - C. Matteotti).**

Linea 65 Sbarr. V. SERVAIS (ang. C. Sacco e Vanzetti) - C. Telesio - V. Asinari di Bernezzo (rit. V. Carrera) - P. Chironi - V. G. Medici - P. [illegible] - V. Duchessa Jolanda (rit. V. Vassalli Eandi) - Cavalcaferrovia Porta Susa F.S. - V. Cernaia - C. Vinzaglio - C. [illegible] - V. Arsenale - V. S. QUINTINO (rit. V. XX Settembre - C. Matteotti).

Linea [illegible] B.TA ROSA - C. Casale - C. Gabetti - C. Q. Sella - V. Villa della Regina - P. Gran Madre (rit. V. Lanfranchi - V. Biamonti) - [illegible] Moncalieri - C. Fiume - V. Crimea - C. G. Lanza - C. Moncalieri - P. Zara - C. Monterotondo - C. Bramante - P. CARDUCCI.

Linea 67 P. FAILLA (Moncalieri) - V. Cavour - V. Bogino - Str. Torino - C. Moncalieri (Torino) - P. Zara - C. Monterotondo - C. Massimo d'Azeglio - **C. [illegible] - V. Madama Cristina - C. Vittorio Emanuele II - C. Re Umberto - P. SOLFERINO.**

Linea 68 V. FREJUS (angolo C. Peschiera) - P. Adriano - C. Vittorio Emanuele II - C. G. Ferraris - [illegible]. Matteotti - V. [illegible] [illegible]re (rit. V. Bertola - V. Arsenale) - C. Regina Margherita - C. S. Maurizio - V. Rossini (rit. C. Regina Margherita) - V. Reggio - V. Catania (*) - C. Novara - C. Regio Parco - V. Zanella - V. Varano - **V. Cercano - V. Polizzano** - V. Nievo - V. [illegible] / CIMITERO [illegible] (rit. V. Varano - C. Novara - V. Catania).
(*) [illegible] [illegible] di chiusura [illegible] Cimitero limitata a V. Catania ang. C. Novara.

Linea 70 P. VITTORIO [illegible]O - P. Gran [illegible] - C. [illegible] - **C. Fiume - V. Crimea - V.le Thovez - Str. [illegible] Salice - Str. S. Vito/Revigliasco - STR. [illegible] (ang. Str. della Maddalena) (Moncalieri).**

Linea 71 V. [illegible]EGIARI[illegible] - V. [illegible] (rit. V. Anselmetti - Str. del Drosso) - V. [illegible]li - C. Orbassano (rit. V. La Manta) - **P. Omero - V. G. Reni** - V. Arbe - V. Tirreno - C. Trapani - V. Lancia - C. [illegible] Cucco - C. Monte Grappa - V. Lessona - **V. Cibrario - P. STATUTO.**

Linea 72 V. LUCENTO (rit. C. Lombardia - V. Luini - C. Cincinnato - P. Manno - V. Isernia) - V. Borgaro - V. Verolengo - V. Orvieto - V. Livorno - C. Regina Margherita - C. Valdocco - V. Giulio - V. Bigny (rit. V. Consolata) - [illegible] Arbarello - C. Siccardi - **V. Cernaia - V. P. Micca - P. CASTELLO.**

Linea 73 P. VITTORIO VENETO - P. Gran Madre - C. Moncalieri - C. Fiume - V. Crimea - V.le Cuneo - Str. S. Vito/Revigliasco (alcune corse transitano per V. Gatti - V.le Catone - V.le Settimio Severo - Str. S. Vito/Revigliasco) - Str. Val Pattonera - V.le XXV Aprile - V. Sabaudia - C. Moncalieri - P. ZARA.

Linea 74 CIMITERO TORINO SUD - Str. del Portone - C. Orbassano - C. Cosenza - C. Giambone - **V. Pio VII - C. Traiano - C. Maroncelli - V. Ventimiglia** - V. Biglieri - V. Genova - C. Spezia - V. VENTIMIGLIA (rit. V. Ventimiglia).

Linea 75 LE VALLETTE - V.le Mughetti - C. Toscana - V. Sansovino - C. Grosseto - V. Casteldelfino - V. Breglio - V. L. Rossi - C. [illegible] Cesare - V. Sempione (rit. V. Gottardo - V. Monterosa - V. Spontini) - V. Bologna - C. Novara - C. Tortona - C. Gabetti - P. [illegible]

Linea 77 V. MEDICI DEL VASCELLO (Venaria) - V. [illegible] (rit. C. Garibaldi - V. Barolo - V. Trucchi) - V.le Roma - V. [illegible] Marchese - Str. Lanzo - V. Sandre - V. Amati - V. Venaria (Torino) (rit. V. Lanzo - P. Stampalia) - **C. Grosseto - V. C[illegible] [illegible]sola - V. Casteldelfino** - V. Stradella - Staz. Dora F.S. - C. Vigevano - C. Novara - C. Tortona - P.le Regina Margherita - V. RICASOLI (rit. C. Belgio).

Linea [illegible] L.GO CASALE - C. Casale - Str. Traforo del Pino - P. G. Bande Nere - Str. [illegible] Mongreno - Str. Alta di Mongreno - Str. del Cartman - Str. [illegible] Mongreno - L.GO CASALE.

Si ricorda che l'Ufficio Informazioni al Pubblico del Consorzio Trasporti Torinesi [illegible] C.so Turati 19/bis [illegible] 500.900 - 591.297 è [illegible] completa disposizione per qualsiasi chiarimento o documentazione sui percorsi urbani [illegible] suburbani.

I cinema in Piemonte

ALESSANDRIA

ALESSANDRINO: Hotel Excelsior Abatantuono, Montesano, Verdone, Celentano (comico).
AMBRA: Quattro passi il lenzuolo (commedia).
COMUNALE: Il regalo (commedia).
Hotel (comico).
CRISTALLO: possession (sexy).
GALLERIA: Pelle di sbirro (avv.).
MODERNO: Obiettivo mortale (spionaggio).

ACQUI

ARISTON: Interceptor (avv.).
CRISTALLO: Apocalypse now (dramm.).

CASALE

Grand Hotel Excelsior (comico).
POLITEAMA: (commedia).
VITTORIA: Porky's (comico).

SPINOLA

Lux: 007 solo per i (avv.).

CASTELCERIOLO

MACALLE': Questa terra è la mia terra, David Carradine (dramm.).

GAVI

IL FORTE: Interceptor (avv.).

NOVI

CRISTALLO: Love story del piacere (sexy).
Missing - scomparso (dramm.).
ITALIA: Poltergeist - demoniache presenze (terrore).
MODERNO: Una commedia sexy in una di estate, Woody Allen (comico).
LUX: La Mary (dramm.).
il bersaglio (dramm.).
TORRIELLI: La spada a tre lame (avv.).

SAN SALVATORE M.

Conan il barbaro (avv.).

SERRAVALLE SCRIVIA

LARA: I camionisti (comico).

SEZZADIO

Ricchi praticamente in mutande (comico).

TORTONA

O: Porky's (comico).
SOCIALE: nella città (terrore).
VERDI: Interceptor (avv.).

NUOVO ITALIA: Apocalypse now (dramm.).
SOCIALE: spada a lame (avv.).

VOGHERA

ARLECCHINO: I camionisti (comico).
GALVANI: Porky's (comico).
ROMA: Il signore morte (terrore).
SOCIALE: Il regalo (commedia).

ASTI

LUX: Grease 2, con M. Caulfield e M. Pfeiffer (1982, commedia).
POLITEAMA: Scusa se è U. Tognazzi, M. Vitti e Abatantuono (1982, comico).
SPLENDOR: (1982, erotico).
VITTORIA: Il falcone, con F. Nero (1982, avventura).

O: Paradise B. Shields (1982, sentimentale).
RAGNO Via col (sentimentale).

AURORA: Police station, turno di notte (1982, giallo).
LUX: Sturmtruppen (1982, comico).
SOCIALE: Il Rigoletto opera lirica.
VERDI: Due gocce di (1982, commedia musicale).

DAMIANO

LUX: Giovani, belle, probabilmente ricche (1982, commedia).
Il paramedico Montesano (1981, comico).
riposo.

CUNEO

CORSO: Porky's quasi pazzi, ai porcelloni.
FIAMMA:
La moglie photosex.
Gigi il bullo.

ALBA

CORINO: se è poco.
EDEN: Il bersaglio.

ASTRA: I fichissimi.

ALLODI: Il

BORGO S.

MODERNO: Vieni avanti cretino.
DON Delitto al ristorante

BRA

Grand hotel Excelsior.
POLITEAMA: baby.
VITTORIA: di cuoio.

BUSCA

LUX: Joe.

SPLENDOR: riposo.

CEVA

DORIA: i nani.

CHERASCO

GALATERI: La liceale al mare.

DRONERO

Vicini casa.

IRIDE: Pierino colpisce ancora.
POLITEAMA: Bronx 41° distretto.

MONDOVI'

CORSO: Il maratoneta.
ITALIA: Ciao nemico.

ARISTON: La poliziotta a New York.

RACCONIGI

SOCIALE: Delitto al ci-

SALUZZO

CIVICO: è poco.
ITALIA: Fire fox.
SPLENDOR: Anni piombo.

SAVIGLIANO

AURORA: L'esorcista.
RITZ: lago dorato.

NOVARA

ASTRA: La moglie orgasmo.
COCCIA: notte di S. Lorenzo.
ELDORADO: Grand Hotel Excelsior.
EXCELSIOR: La ripetente fa l'occhietto al preside.
FARAGGIANA: Il bersaglio.
VITTORIA: Porca vacca.
CUORE: pisello.
ARALDO: Fuga da New York.
SALESIANI: Scontri di titani.

ARONA

LUX: bello così si muore.

AOSTA

CORSO: Rocky III, - regia Sylvester Stallone, T. Shire (Usa, 1982) — Rocky, imborghesito, viene sfidato e sonoramente sconfitto; allenandosi con tenacia riprenderà il titolo.

GIACOSA: Io so che lo so, regia di Alberto Sordi, con A. Sordi, M. Vitti (Italia, 1982) — Il materiale raccolto un investigatore privato che ha sbagliato persona sconvolge la vita un modesto impiegato videodipendente.

ITALIA: Firefox, regia Clint Eastwood, con C. Eastwood (Usa, 1982) — Un pilota americano viene inviato in Urss per rubare il prototipo un micidiale aereo da combattimento.

LUX: Grand Hotel Excelsior, regia di Castellano e Pipolo, con D. Abatantuono, E. Montesano, A. Celentano, C. Verdone (Italia, 1982) — Le vicende quattro comici (leggi «sketch») si intrecciano sullo sfondo del grande albergo, facendo da cornice ad una patetica storia centrale.

SPLENDOR: Scusa se è poco, regia di Marco Vicario, con D. Abatantuono, M. Vitti, U. Tognazzi (Italia, 1982) — Due film in uno: 1) due coniugi separati decidono di vivere nello stesso appartamento i rispettivi amanti; 2) investito da una donna, un chiede come risarcimento prestazione amo-

VERRES

IDEAL: Miracolone, regia di Francesco Massaro, con B. Cassillo, N. Cassini (Italia 1980) — Commedia ingenuamente surreale.

MODERNO: Due gocce d'acqua salata.
di Bruce Lee.
S. CARLO: Arrivano i McGregor.

BORGOMANERO

NUOVO: Firefox: volpe fuoco.
MODERNO: Domani balla.
LUX: Lee leggendario.

CAMERI

ORATORIO: Pierino tutti.

DOMODOSSOLA

CORSO: Poltergeist.
io che che lo so.

ITALIA: Paradise.

TRECATE

VITTORIA: La casa stregata.
COMUNALE: Il grande ruggito.

ROMAGNANO SESIA

CASA POPOLO: Reds.

OMEGNA

SOCIALE: lago dorato.

VERBANIA

APOLLO: Obiettivo mortale.
ARISTON: di Lorenzo.
Computer per un omicidio.
SOCIALE (Pallanza): Grand Hotel Excelsior.
(Intra): Grease n. 2.

VIGEVANO

ARLECCHINO: Missing.
Porca
CAGNONI: Rocky
MARCONI: Il bacio della pantera.

ASTRA: La superporno.
BELVEDERE: 19,30 Woodstock.
CIVICO: chiuso.
NUOVO ITALIA: Porca vacca con R. Pozzetto, L. Antonelli e A. Maccione (comico).
PRINCIPE: I fichissimi.
VERDI: Franco Nero.
VIOTTI: Grand Hotel Excelsior con A. Celentano, C. Verdone, A. Abatantuono, E. Montesano ed E. Giorgi (comico).

BORGO D'ALE

VITTORIA: Porno Lesbo.

CIGLIANO

AURORA: La dottoressa preferisce i marinai.
SPLENDOR: 1977, fuga New York.

GATTINARA

ITALIA: Sballato, gasato... completamente fuso, D. Abatantuono (comico).

LIVORNO FERRARIS

Fuga per la vittoria.

SAN

ITALIA: L'esorcista.

IDEAL: Frontiera.
SPLENDOR: La poliziotta a New York, con E. Fenech, R. Montagnani A. Vitali (comico).

TRONZANO

LUX: Scomparso Missing J. Lemmon (drammatico).

BIELLA

APOLLO: Dolce, calda Isa.
IMPERO: I camionisti.
MAZZINI: La porta aperta.
ODEON: Grand Hotel Excelsior.
SOCIALE: Domani balla.

BORGOSESIA

LUX:
SOCIALE: Poltergeist, che presenze.

CANDELO

VERDI: Il tempo

COGGIOLA

: Caldo
ITALIA: mio, mia.
RADAR: prima classe.

MICHELETTI: Il paramedico.
Il postino sempre due volte.

PRAY

EXCELSIOR: della pan-

SERRAVALLE

CORSO: Porca vacca.

VALLEMOSSO

In Messico.

VARALLO

CIVICO: fuoco.

MOSTRE - CONCERTI - FILM - CONFERENZE - DIBATTITI

Oggi e domani

ALESSANDRIA

OVADA — Anche quest'anno la biblioteca comunale, in collaborazione l'assessorato Cultura, organizza il «Amici del Teatro» per partecipare alle rappresentazioni prosa della stagione 1982-83 del Teatro Comunale Alessandria. Sarà messo a disposizione un pullman con contributo pro-capite di lire l'intera stagione. Per prenotazioni le informazioni, gli interessati possono rivolgersi alla biblioteca in piazza Cereseto 7.

ASTI

ASTI — Alla «Nuova Penelopa» corso Alfieri, personale Flavio Piras fino a fine .

Alla «Promotrice delle Belle Arti» mostra «Omaggio città» di Salvatore Pupallo.

● Al Palazzo della Provincia esposizione fino domenica tele Giovanni Castino.

CANELLI — Nel Salone della Cassa di Risparmio in piazza Gancia, personale Vitaliano Graziola, aperta tutti i giorni fino ottobre.

DUSINO SAN MICHELE — Domani, domenica, quindici scolari Dusino Michele partiranno per Pomaia di Pisa per consegnare Lama, Tenzian Gyatzo, il riconoscimento dei «Cavalieri della pace», un'associazione di loro creazione. Hanno preparato, «insegna» un medaglione in ceramica sul quale è dipinto un arcobaleno. Nel paese e in quelli astigiani vicini vi è molto interesse per tale iniziativa che, a quanto potrebbe dare origine ad altre del genere. I ragazzi sono accompagnati dal sindaco di Dusino e, alcuni, dai genitori.

CUNEO

ALBA — Sono aperti gli abbonamenti alla «Terza rassegna teatro dialettale piemontese», promossa dalla Famija Albeisa in collaborazione l'assessorato alla Cultu- Comune. Il cartellone prevede quattro spettacoli che si terranno alla sala Ordet.

● Domani terrà la «IV Corsa a pè travers ij borg d'Alba» (Quarta marola attraverso i borghi di Alba) a scopo benefico. E' organizzata dal Gruppo podisti albesi «Mokalè» in collaborazione con la «Famija Albeisa» e Pro Loco Alba manifestazioni, su un percorso di circa chilometri attraverso le vie le piazze centro cittadino.

NOVARA

VERBANIA — La «Fiera» resterà aperta fino alle 23 di domani. Funziona al suo interno un servizio di bar e ristorante.

● Un monumento all'aviatore verrà inaugurato domani Verbania. Lo ha realizzato la sezione verbanese degli aviatori in congedo per ricordare i caduti dell'Arma Aeronautica in pace e in guerra.

LAVENO — Al «Castello Borromeo», sulla Rocca Angera continua sino a domani la mostra burattini marionette, realizzata da Roberto Leydi (direttore della Civica Scuola Arte drammatica del Piccolo Teatro di Milano) il concorso della Casa Borromeo. Sono esposti fondali, teatrini, e 180 tra burattini e marionette costruiti tra il 1700 e il 1800, appartenenti alla collezione della famiglia Preti Salsomaggiore; maggiori collezioniste dell'epoca.

VERCELLI

VERCELLI — All'Auditorium di Santa Chiara mostra «L'Evoluzione e l'Origine dell'Uomo». Orario: 10-12; 17-19.

● All'AB-Bottega d'Arte personale di Franz Borghese. Orario: 10-12,30; 17-19,30.

● A Palazzo Centori mostra del pittore Roberto Alberiano intitolata «En plein air». Orario: 16-19,30.

● Piccolo Studio-Chiostro di Sant'Andrea mostra documentaria «L'abbazia e l'ospedale di Sant'Andrea nel secolo XIII». Orario: 8,30-13,30; 15-19.

● Il Comitato cittadino della democrazia cristiana ha organizzato per lunedì 25 ottobre alle 21, Sala Tizzoni, una tavola rotonda sul tema «Bertagnetta: un problema aperto», presieduta dal senatore Carlo Boggio.

BIELLA — Il Circolo biellese di Cultura musicale «Ludovico Lessona», presieduto da Cesare Gallo, ha organizzato stagione 1982-1983. Terrà il primo concerto l'Orchestra filarmonica nazionale della Cecoslovacchia.

Associazione Italiana Pellicceria Regione Piemonte

Le ditte partecipanti alla sfilata di moda presentata ieri sera al Teatro Regio di Torino

RINGRAZIANO

l'elegante ed attento pubblico per la calorosa e sensibile dimostrazione di apprezzamento attribuito alle creazioni proposte da:

Alfano F.lli	c. Vercelli 162	Torino
Azzarelli-Dacasto	c. Piave 19	Alba
Balducci Giuseppe	c. Montecucco 33	Torino
Balducci Mario	v. Torricelli 53	Torino
Bertetto Franco	v. C. Marenco 4	Torino
Boschetti Giancarlo	v. Umberto I 117	Bra
Canepa & Spinoglio	v. Mameli 11	Casale Monferrato
Cavalotto Giuseppe	c. Stati Uniti	Torino
Chianale & Fava	v. Sacchi 66	Torino
Contiero Roberto	v. Silvio Pellico 12	Ciriè
Dado Pellicceria	v. Delle Orfane 25	Torino
Di Todaro	v. Goito	Torino
Feletti Walter	v. Martiri della Libertà 209	s. Mauro Torinese
Ferraro	v. Mazzini 1	Torino
Garbelli Luciana	v. Tepice 2	Torino
Guazzone Bruno	v. Sagra S. Michele 61	Torino
Luvisetto Luciano	v. Rosmini 7 bis	Torino
Mannina Enzo	v. Monginevro 46 bis	Torino
Maria Pia	v. Carlo Alberto 44	Torino
Monge Gianni	v. Vincenzo Lancia 95	Torino
Pace Ernesto	v. Pigafetta 41	Torino
Giovanni	p. Solferino 10	Torino
Paderno A & G	c. Giambone 51	Torino
Parigi Remo	v. Monte Cristallo 4	Torino
Parisenti Silvano	v. Trento 67	Pinerolo
Regine Eugenia	v. Massena 11	Torino
Francesco	v. Cernaia 26	Torino
Rivella di Bonadio C.	v. Roma 239	Torino
Rolle Leveratto	v. Monteponi 36	Torino
Rossoni Giovanni	v. Monte di Pietà 26	Torino
Sabbion	c. Vitt. Emanuele 189	Torino
Scardova Carlo	p. Lamarmora 12	Ivrea
Silvestro Edoardo	c. Montecucco 87	Torino
Togno Rita	c. Vittorio Emanuele 74	Torino

ECONOMICI

La tariffa è di L. 2100 la [illegible] **Rubrica 8:** operai/impiegati L. 1125; ([illegible] L. 1320, dirigenti L. [illegible]. **Rubrica 9 e 11** (domande) **L. 1125.** Avvisi urgenti data fissa o ne[illegible] il doppio. Necrol[illegible] data [illegible] e urgentissimi il triplo.

ANNUNCI ECONOMICI VIA FILO
Gli annunci economici per **La Stampa e Stampa Sera** [illegible] essere ordinati a mezzo telefono al seguente numero **650.2155** (3 linee con ricerca automatica)
Il relativo pagamento dovrà [illegible] effettuato presso qualsiasi Filiale dell'Istituto Bancario San Paolo di Torino e [illegible] di Risparmio di Torino secondo le modalità che verranno fornite.

In tema di offerta di impiego o lavoro, l'editore ricorda [illegible] **la legge 9.12.1977 n° 903 vieta discriminazioni sul sesso e l'inserzionista è impegnato a rispettare tale legge.**

2 Affari e capitali

A.A.A.A.A.A. CONSULFIN prestiti immediati su autovetture anche ipotecate a tassi modici e con la massima riservatezza
CONSULFIN
corso Vittorio Emanuele 195, tel. [illegible].

ESCLUSIVAMENTE a commercianti e artigiani privato concede prestiti al giornata riservatezza. Tel 593 022 - 650.9728

PRESTITI fiduciari o ipotecari [illegible] a 10 anni [illegible] anche dopo [illegible] bancaria. Credim, via A. Doria 15 - Torino, tel. [illegible].

3 Aziende, negozi

[illegible] **ABAMEC** [illegible].008 - [illegible].664 cessione rilievo negozi, [illegible] commerciale dell'esercizio in loco senza spese.

A[illegible] (011) 638.038 ingrosso dettaglio elettrodomestici [illegible] Braidese ottimo utile, cede 65 milioni anche senza merce.

[illegible] 638.038 ottimo con possibilità [illegible] in Torino specializzazione qualificata unica in zona, ottimo utile per ritiro [illegible] cede 120 milioni.

[illegible] 638.038 fabbrica minuterie metalliche mutilita a sfera stampaggio materie plastiche, ultradecennale attività, giro affari estremamente valido per ritiro affari [illegible] totalmente a L. [illegible] milioni oppure [illegible] quote s.r.l. [illegible] 50%

ABAMEC 638.038 bar super pizzeria in Settimo buon incasso attrezzatissimo cede 85 mi[illegible] eventuali dilazioni.

AFFARONISSIMO alimentari [illegible] 2 grosse vetrine incasso 500 mila giornaliero [illegible] per urgente trasferimento. Telefonare 309.5920 - 302.513

[illegible] panetterie alimentari angolare utile garantito 2 milioni [illegible] urge [illegible] affare tel. 309.5920.

AFFERMATA [illegible] [illegible] ingrossi estera [illegible] informatica elettrodattilo cedesi [illegible] adeguata assistenza. Gmp 516.041

AGENZIA Bumbaca cede licenza ve[illegible] al dettaglio mobili elettrodomestici e materiale elettrico [illegible] mq esposizione 45 milioni [illegible] merce tel. 011 857 767

[illegible] Bumbaca [illegible] negozio vendita al dettaglio mobili [illegible] di [illegible] centrale 45 milioni più merce. Tel. 011 857.767.

[illegible] Bumbaca [illegible] licenza ambulante calzature pelletteria 4 posti fissi in Torino valida tutto il Piemonte, 15 milioni [illegible] rate Telefonare 011 857 767

AGENZIA Bumbaca cede esercizio bar trat[illegible] angolare 150 mq [illegible] Aurora 80 milioni contanti e 65 milioni trattabili Tel [illegible] 857.767

[illegible] [illegible] e verdura zona Vanchiglia mq 40 angolare 2 vetrine [illegible] mila [illegible] cede L. [illegible] milioni Tel 580[illegible].

ARTICOLI didattici ingrosso accolta clientela fatturato 220 milioni, richiesta [illegible] milioni facilitazioni. Cede Frana 511.090.

AVVIATA azienda di verniciature in Borgaro ottimo fatturato buona clientela vendesi [illegible] 380.810

AVVIATISSIMA [illegible] ingrosso [illegible] Re concessione esclusiva vasto giro di clientela ottimo reddito annuale vendesi. [illegible] 380.810

AVVIATISSIMO supermercato [illegible] Francia L. 1 milione 600 mila [illegible] giornaliero dimostrabile vendesi. Tel. 380.810.

AVVIATO parrucchiere in moderna posizione buon [illegible] settimanale vende per trasferimento tel. 383 298

AZ IMMOBILIARE vende causa trasferimento in zona p. Onorato muri negozio con licenza bar patentino tabacchi [illegible] giornaliero notevole. Tel 765.859.

AZIENDA artigianale verniciatura plastica ottima [illegible]tela fissa facile conduzione [illegible] per altro Gmp 516.041

BAR centrale Studio Itc [illegible] in Salice d'Ulzio ottimo [illegible]. Telefonare 596.233

BAR [illegible] corso Francia arredamento [illegible] pun[illegible] di forte [illegible]ssaggio ottimo [illegible] giornaliero chiusura serale vende. Tel. 380.810

BAR cremeria [illegible] in [illegible] centrale forte lavoro cedo per ritiro attività tel. 595.546.

BAR cremeria centralissima incasso 400 mila giornaliere incrementabili cedo anticipando 30 milioni Tel 595.546.

BAR cremeria in ottima posizione incasso dimostrabile giornaliero 1 milione [illegible] nuovo vendesi [illegible] 380.810

[illegible] [illegible] Italia 61 attrezzato 2 aperture mq 150 possibilità alloggio cedesi L. 55 milioni Telefonare 580.[illegible].

BAR zona Crocetta punto di forte [illegible]ggio 320 mila dimostrabile al di arredamento nuo[illegible] chiusura serale domenicale vendesi. [illegible] 383.298

BOMBONIERE e [illegible] tabelle I [illegible] XIV zona corso Vercelli mq 40 nuovissimo ottimo incasso cedo 43 milioni Tel 580.[illegible]

BOUTIQUE tabelle IX X XIV corso Agnelli mq 50 con retro e servizi anche senza merce cedo L. 34 milioni Tel. [illegible].

CAVIT cede bar super a Loano [illegible] zona commerciale angolare arredo nuovo incasso [illegible] mila al dì [illegible] milioni tel. 839 8421.

CAVIT cede licenza ambulante tabella VI posto fisso via Cesare Pavese incasso 400 mila al dì richiesta 27 milioni. Tel 839 8421.

CAVIT cede pensione [illegible] ristorante 14 [illegible] mare a Sanremo arredo buono forte utile [illegible] milioni dilazioni o garanzia tel. [illegible]21

[illegible]III cede rivendita [illegible] zona [illegible]. Paolo [illegible] belle I VI VII [illegible] buono [illegible] [illegible] mila al dì 22 milioni dilazioni [illegible] 839.[illegible]

CAVIT cede S. Rita bar super chiusura [illegible] le festive arredo nuovo incasso 600 mila al dì dimostrabili, sufficiente 50 milioni e dilazioni. Telefonare 839.8421

CEDESI attività artigianale (carpenteria) in [illegible] commerciale [illegible] richiesta. Tel. 380 231 Guelì.

CEDESI [illegible] per [illegible] alcolici [illegible] per le case valide per 5 provincia Telefonare 927.7530 [illegible] pasti.

CENTRO [illegible] Castello elegante [illegible] [illegible] tabelle X XII propone anche senza fondi vari. Gmp 516.041

COLLEGNO avviata mercena confezioni su corso 90 mq 2 piani [illegible] reddito 25 [illegible] vende Torino 2000. Telefonare 540.946

DIETETICI zona Parella vecchia gestione [illegible] [illegible] 45 milioni in[illegible]. Richiesta 25 milioni Frana cede 511 090 - 545.129.

DROGHERIA cedesi [illegible] Vanchiglia [illegible]mento 25ennale [illegible] [illegible] 60 milioni prezzo affare. Telefonare 545.626.

F. ZANONCELLI 581.694 cede in zona Nizza avviato negozio calzature mq 80, ottimo giro affitto.

F. ZANONCELLI 581.694 cede in Bordighera centralissimo negozio biancheria intima [illegible] stuma bagno buon incasso fortemente incrementabile altora.

II. ZANONCELLI 581.694 cede in riviera Ponente prestigiosa discoteca centrale ottimo affare.

F. ZANONCELLI via Genovesi 4 cede in zona signorile angolare [illegible] filati ricami ottimo avviamento affezionata clientela prim'ordine aqua richiesta

F. ZANONCELLI 500.473 cede centrale angolare [illegible] tabelle IX X [illegible] grandi vetrine zona commerciale forte passaggio.

F. ZANONCELLI 581 694 [illegible] in Riviera Fiori alimentari 2Dennale giro [illegible] 1 milione [illegible] mila, incrementabili. Richiesta interessa[illegible] Dilazioni.

II. ZANONCELLI 581.694 cede su Riviera Fiori ristorante caratteristico clientela raffinata ottimo avviamento

FINALE Ligure cedesi avviato negozio generi alimentari centrale attività ventennale occasione tel. 019/892.026.

GIOCHI elettronici centralissimo negozio specializzato ben avviato [illegible] minimo contante e dilazioni. Gmp 516.041

[illegible] idrosanitari termici [illegible] ampi locali fatturato 400 milioni [illegible] utile richiesta 70 milioni. Frana 511.0[illegible].

LATTERIA in ottima posizione punto di forte passaggio ottimi giro d'affari [illegible] con poco anticipo. Tel. 383 298.

LAVASECCO corso Racconigi mq 40 buon incasso urge cedesi per gravissimi motivi dopo 15 anni L. 18 milioni. Tel. 580.955

MACELLERIA privato vende borgo [illegible] Paolo. [illegible]

MONTOSO pensione bar [illegible] su 3 piani recente costruzione: [illegible] bar salone pranzo cucina [illegible] camere 12 camere 10 servizi posizione panoramica prezzo interessante G.R. vende (0121) 52.210.

ORBASSANO avviatissimo negozio formaggi salumi simili con alloggio in affitto [illegible] Grimaldi Orbassano tel. 901.2719.

PANETTERIA [illegible] [illegible] Borgaro, [illegible] retro [illegible] e servizi, [illegible] sicuro, cedesi a 20 milioni. Tel. 580.955.

PELLETTERIA via Di Nanni negozio 300 mq in ottima posizione cedesi anche [illegible] [illegible] vivi GMP 516.041.

PELLETTERIA zona centrale con alloggio soprastante arredo nuovissimo alto volume affari cedo L. 90 milioni. Tel. 580.955.

PESCHERIA [illegible] in Torino super attrezza[illegible] [illegible] per conduzione familiare vendesi [illegible] 931.2365.

PINEROLESE bar super moderno incasso [illegible] milioni alto utile adatto famiglia alloggio 180 milioni dilazionati. Frana 511.090.

PROFUMERIA chincaglieria zona [illegible] ottima posizione [illegible] 45 mq. cantina cediamo 35 milioni Tel. 540.250.

PROFUMERIA estetica [illegible] Campidoglio moderna attre[illegible]ta incasso [illegible] milioni alto utile. Richiesta 50 milioni Frana 511.090.

RE [illegible] madellena zona commercialissima ottimo [illegible] comode dilaz[illegible]. Via Lamarmora 27. Telefonare 546.503.

RISTORANTE [illegible] con [illegible] ballo in Canavesano 38 km da Torino con ottimo fatturato cedesi tel. 758.855 Lunica Srl.

RISTORANTE [illegible] Riviera Ponente privato [illegible] avviatissimo ottima clientela dehors parcheggio. [illegible] 0184 263.225.

SKEMA vende in Torino bar fra i più eleganti e moderni della città alto incasso in continuo incremento. Tel. 545.808.

VALLE d'Aosta stazio Monte Bianco distributore carburante ampio piazzale L. 70 milioni. Tel[illegible]re «Principalle transazioni [illegible] biliari» 0166 61.776 anche festivi.

VALLE d'Aosta Châtillon ingrosso e dettaglio bevande gassate vini forte fatturato L. 45 milioni trattabili [illegible] eventuali automezzi. Telefonare «Principalle transazioni immobiliari» 0166 61 776 anche festivi

VALLE d'Aosta Châtillon licenza e attrezzatura commestibili forte incasso affitto modico compreso alloggio L. [illegible] milioni. Telefonare «Principalle [illegible] immobiliari» [illegible] 61.776, anche festivi.

4 Terreni

A L. 1 milione e 7 rate da L. 70 mila senza interessi vendo appezzamenti di terreno nel Canavese Studio Zaba tel. [illegible].

[illegible] 1 milione 500 mila vendo sul Canavese lotto [illegible] terreno agricolo strada acqua luce 30% contanti resto dilazionato tel. 492.361.

ACQUISTO terreno progetto approvato 50-200 camere Torino cintura tel. 783.398.

ALTO Canavese terreno montano [illegible] mq 305.000 con 6 baite inv. imm. vende a [illegible] milioni. [illegible], 011/518.985 - 516.283.

FROSSASCO terreno edificabile fino a [illegible] mq progetto approvato comodità [illegible] i servizi G.R. vende. Tel. (0121) 52.210.

REVALTA vendo lotto di terreno agricolo L. 8 milioni [illegible] [illegible] [illegible]. 349.0246 - 905.8302

ZONA [illegible] vendesi terreno per villa mq [illegible] in esclusivo complesso recintato e urbanizzato 59 milioni. Maiora 749.5989.

5 Locali e negozi

domande

A. CERCASI locale e capannone per deposito e lavorazione leggera in Torino o cintura. Tel. 651.916.

CERCASI affitto zona S. Rita locale [illegible] uso ufficio possibilmente fronte strada. [illegible] 349.0246.

MURI negozio anche occupato o basso fabbricato [illegible] stabile con [illegible] cerco acquisto direttamente. Permutando con alloggio in Torino. Tel. 651.840 - 858.521.

offerte

A.A.A. IMPRESA vende via Garibaldi 55 negozi [illegible] ristrutturati e nuovo [illegible] [illegible] a 115 mq abbinabili con magazzini tel. 741.2650.

A.A. FIDALCASE L vende libero zona S. Rita [illegible]. Salvemini box auto [illegible] costruzione recente L. 20 milioni tel. 501.248.

[illegible] affitta seminterrato vicino palazzo Sip [illegible] 450-600 mq adatto a club ginnic [illegible] minimarket discoteca deposito tel. 372.747

[illegible] contralissimo magazzino [illegible] contanti [illegible] dilazioni senza interessi. Tel. Immobiliare foro 549.761 - 553.204.

AFFITTASI capannone industriale nuovo Moncalieri zona IIIa [illegible], 2[illegible] divisibile carro ponte. L. 2500 mq. Tel. 542.312.

[illegible] capannone Cumiana in tagli [illegible] mq 670 [illegible] 150 altezza m 7 pronto in 3 mesi preferibil[illegible] attività leggere [illegible] deposito tel. [illegible] 12-14; 19-21 al 905.8528.

AFFITTASI [illegible] mq [illegible] zona Indu[illegible] Bruino [illegible] servizi a L. 1 milione [illegible] mila mensili tel. 780.3036.

AFFITTASI-VENDESI

LOCALI - UFFICI
nuova costruzione zona Torino Ovest super[illegible] da 1[illegible] - 2000 mq. Telefonare 506.244.

AFFITTO capannone Pinerolese [illegible]ma mq 1100 con uffici terreno recintato mq 3000 L. 2 milioni mensili. Tel. 0121 [illegible].

ALTO reddito a [illegible] centro liberi 3 [illegible] con posto [illegible] recente [illegible] 52 milioni. Tel. [illegible].

BOX auto libero via Ozegna (Barriera Milano) [illegible] [illegible] terreno agricolo strada acqua luce 30% contanti resto dilazionato tel. 492.361.

BOX auto libero [illegible] via Borgaro L. 16 milioni 800 mila. Italimmobili 599.782.

BOX e locali commerciali [illegible] largo R. Perdi adiacenze ottimi investimenti da 27 milioni dilazioni tel. 441[illegible] - 442.553.

[illegible] liberi stessa [illegible] [illegible] abbinabili [illegible] S. Massimo [illegible] corso Vittorio vendesi L. 22 milioni rateabili. Tel. 687.834.

BOX nuovo a Poirino libero [illegible] per piccolo investimento urge vendere [illegible] milioni 800 mila più mutuo 850 mila. Alta 480.215.

[illegible]

Frossasco mq [illegible] con [illegible] terreno mq 1200 mutuo esistente prezzo interessante. Tel. 518.012 Grimaldi.

[illegible] OU [illegible]
[illegible] Poirino mq 1300 palazzina uffici su [illegible] piani terreno mq 4600. Tel. 534.737 Grimaldi.

CAPANNONE industriale nuovo 2100 mq circa [illegible] Moncalieri [illegible] [illegible]. Tel. 517.225 - 537.715.

CASALEGNO 839.8444 [illegible] Braglio Borgo Vittoria box auto libero, 6 milioni 500 mila sufficienti in contanti

CASAMERCATO [illegible] vende via Baretti muri negozio tabaccheria con alloggio contiguo, prezzo interessante, dilazioni.

[illegible] e vicinanze vendesi capannoni industriali varie metrature [illegible] volendo con abitazione Case-Nova 920.9705.

CORSO Belgio [illegible]nte locale libero 40 mq [illegible] negozio [illegible]zino box 2 auto vendo 19 milioni 500 mila tel. 515.680 - 756.327.

CORSO Lombardia magazzino ampia vetrata 450 mq rialzato e seminterrato ufficio [illegible] terma vende TO 2000. Telefonare 540.946.

FERRIERA di Buttigliera Alta cedesi garage indipendente consegna immediata Terzaserena Tel 938.873 - 931.1995 Avigliana.

[illegible] **M**[illegible] 011 5787 vende a Poirino regione Ma[illegible] capannone in costruzione di mq 2500 con palazzina uffici mq 300 circa.

[illegible] [illegible] 011 [illegible] [illegible] a Venaria vicinanze città mercato capannone mq 500 con uffici luce riscaldamento.

7 Offerte lavoro impiego

operai, autisti, fattorini

A.A.A.A.A. ALTO guadagno si offre a ragazzi/e per lavoro facile e organizzato. Via Barolo 9D traversa via Nizza.

A.A.A. A L. 250.000 settimanali cercansi giovani emboscesi per lavoro facile. Via Mazzini 3 ang. via Lagrange in cortile.

A.A.A. SI cerca personale giovane [illegible] organizzato. Elevato guadagno. P[illegible]: via Gioberti 35, ore ufficio.

CERCASI ragazza [illegible] referenziata tel. 650.9768.

commessi, baristi

MOBILIFICIO cerca per prossima fiera d'autunno venditori espertissimi [illegible]. solo [illegible] mente esperti 470.2402.

impiegati

A.A.A. AZIENDA [illegible] per apertura nuovi uffici ricerca 6 [illegible] minimo 22enni liberi subito. Presentarsi [illegible] ufficio corso Turati 13 bis scala F 1° piano.

A. GRANDE società commerciale offre immediato inserimento nelle filiali di Alessandria e personale militesente 22/45enne libero [illegible] to [illegible] automezzo; corso [illegible]one tecnico pratico [illegible] [illegible] i nostri sistemi di vendita [illegible] moderni supporti pubblicitari, al superamento possibilità di [illegible] negozio in proprio a Tortona e Citadi, minimo garanti[illegible] per i primi 3 mesi con impegno produzione. Scr[illegible] «Publikom[illegible] 3[illegible] — 10100 Torino».

[illegible] seri referenziati [illegible] attività settore biancheria [illegible] in casa. Telefonare al 534[illegible].

CONCESSIONARIA automobili cerca impiegata diplomata [illegible] [illegible] [illegible] ne con pluriennale esperienza ufficio [illegible] marciale per svolgimento pratiche auto e contabilità generale. Inviare curriculum a: «Publikompass 378 — 10100 Torino».

(continua)

Dal 1910
piatino
solo pianoforti
Via Po, 6 - Tel. 839.7509 - Torino

IL GELATO ARTIGIANO
Eden Cremeria Eden
(Chiuso il mercoledì)
CHIERI (TO)
Via Carlo Alberto, 9 - Tel. 942.3310

ESSERE ANZIANI AD ALBA LA CITTA' DEL TARTUFO RISPETTA LA TERZA ETA'

- Pensione: godimento o frustrazione? Rispondono gli interessati
- Gli interventi degli enti locali e tante iniziative del volontariato. Il problema di chi vive in abitazioni non salubri

ALBA — Tra le iniziative che il Comune ■ Alba ha adottato ■ favore degli appartenenti alla ■■■ età, quella che ha riscosso ■ maggior successo ■ certamente l'istituzione dei «Centri anziani» che sono diventati in pochissimo tempo affollatissimi luoghi di ritrovo per i pensionati albesi.

Sono tre centri che funzionano in città: il primo in via Generale Govone, nel centro storico, il secondo in via Franco Centro e l'ultimo nato nel quartiere della Moretta. Dislocati nei tre nuclei principali della città, i centri anziani assolvono ad un compito fondamentale favorendo l'aggregazione e l'incontro

■■ perché gli anziani decidono di frequentare questi centri, e quali attività vi svolgono? La visita in uno di questi ritrovi, in un giorno qualsiasi della settimana, può risultare molto interessante e fornire le risposte ai quesiti. «*Qui in via Franco Centro* — dice Giovanni Fontana, arzillo ■ lucido ■■■ i suoi 83 anni, il più anziano frequentatore del centro, responsabile dell'apertura ■ della chiusura della sede — *noi disponiamo di parecchi locali:* ■■■ *sala biliardo,* ■■■ *bar, una saletta per il gioco delle carte,* ■■■ *sala per la televisione con una piccola biblioteca, un saloncino dove si può ballare, un locale infermeria destinato alle visite mediche, I servizi ■ due campi da bocce all'aperto*».

«*Il centro funziona da sette-otto anni* — aggiungono Alfio Longhitano, 61 anni, e Francesco Trissini, 70 anni, impegnati in una partita a carte con due compagni —, ■■ *è sempre affollato. Noi veniamo qui tutti i giorni perché ci troviamo in* ■■ *ambiente sereno con degli amici*». «*Nei bar* — dice Francesco Abbona, ■ anni, seduto ad un altro tavolo per una gara a scopa ■■■ Pietro Abbà, 74 anni, Giovanni Veglio, 77, ■ Luigi Pressen, 62 — *non ci sopportano molto perché ci fermiamo troppo e consu-*■■■■ *poco. Qui invece nessuno ci dice niente, possiamo fermarci quanto* ■ *pare e le bibite al bar* ■■■ *vendute a* ■■ *prezzo politico*».

Nella sala dei bigliardi è in corso un'animata partita ■ boccette con Filippo Blengio, 76 anni, Sebastiano Alutto, 75, Giuseppe Montaldo, 55, Giovanni Marone, 61, Paolo Artusio, 72, Obes Chiccoli, 69. Anche loro ■■■ entusiasti del centro: «*Veniamo qui volentieri* — dicono — *soprattutto perché siamo tra amici. Nella domeni-*■■ *conclusiva della Fiera del tartufo il centro era pieno di gente, segno evidente che gli anziani di questa zona preferiscono venire qui*».

CLEMENTE VEGLIO

GIOVANNI MARONE

«Nei bar non ci vogliono perché consumiamo troppo poco»

ALFIO LONGHITANO

■■■ ■■■

GIOVANNI VEGLIO

FRANCESCO ■■■

PIETRO ABBA'

LUIGI PRESSENDA

Il nonno a scuola E' nata l'Uni-trè

Promossa dal Rotary Club in collaborazione con quella torinese

ALBA — *Sull'esempio di Torino, Asti* ■■ *altre città piemontesi, anche ad Alba sarà prossimamente aperta* ■■■ *sezione autonoma della Università della terza età (Uni Tre). Un'iniziativa rivolta soprattutto agli anziani,* ■■■ *alla quale possono aderire anche altre persone (età* ■■■ *inferiore a trent'anni) che desiderano completare la loro preparazione culturale* ■ *che potranno avere un'occasione per socializzare.*

E' stata promossa dal Rotary Club Albese e l'inaugurazione dei corsi è prevista per i primi ■ novembre. *Le lezioni saranno tenute da docenti qualificati. Per il primo* ■■■■ *saranno avviati corsi di medicina, scienze naturali, storia, diritto ed economia, scienze religiose* ■ *musica. Le iscrizioni sono già aperte* ■ *si ricevono pres-*■■ *la biblioteca civica da martedì a sabato dalle ore 16 alle 18. Un incaricato della Uni Tre sarà a disposizione per fornire le informazioni*

A ciascun iscritto sarà spedito il programma completo dei corsi con gli orari delle lezioni per il primo bimestre novembre-dicembre.

L'Università della terza età va ad aggiungersi agli altri servizi già esistenti in città. Da anni funzionano tre centri in via General Govone, in borgo Moretta e in borgo Piave dove gli anziani si ritrovano giornalmente per giocare a carte, bocce, per ritrovarsi con amici.

Sono dotati anche di ambulatori, servizi infermieristici e di lavanderia. Recentemente è stata presa un'altra iniziativa assai interessante. Si tratta ■ *una cooperativa istituita con l'appoggio dell'assessorato all'assistenza del Comune che raggruppa quegli anziani ancora in buona salute e che desiderano «arrotondare» le pensioni con qualche attività eseguendo lavori attinenti alla loro esperienza e professione.*

Per le donne sono offerte occasioni per lavori di cucito, ricamo, maglia, per gli uomini di falegnameria, elettricista, idraulico eccetera che vengono retribuiti.

Cerchi un falegname o una sarta? C'è una cooperativa di pensionati

A Alba la prima coooperativa della terza età in Piemonte - Una comunità-alloggio per gli anziani che vivono nelle case malsane - Nei progetti c'è anche un centro-diurno

ALBA — Ad Alba si sta sperimentando la prima «cooperativa terza età» sorta in Piemonte: una iniziativa che raggruppa anziani in buona salute, desiderosi di dedicarsi ancora a qualche attività lavorativa, seppur ridotta e non faticosa, con il duplice scopo di far passare ■ tempo e di procurarsi un certo guadagno. La cooperativa ha sede presso il Centro Anziani di via General Govone. Raggruppa già una trentina di pensionati, ma è aperta alle adesioni (gli interessati possono avere informazioni telefonando al 2250 nelle ore d'ufficio).

«*I primi risultati che si stanno ottenendo* — dice l'assessore all'Assistenza, Ferruccio Voghera — ■■■ *soddisfacenti e speriamo* ■■ *potenziarla*». «*La cooperativa, regolarmente costituita con uno statuto* — dice l'assistente sociale Ada Mollo — ■■■■■ *lavori dagli enti pubblici, particolarmente dal Comune o da privati e li distribuisce agli anziani che accettano di eseguirli dietro regolare retribuzione*».

Di quali lavori si tratta? «*Abbiamo iniziato* ■■■ *l'affidare* — dice l'assistente sociale — *lavori riguardan-*■ *la gestione dei tre centri anziani aperti in città, in via General Govone, nei borghi Moretta* ■ *Piave, l'assistenza domiciliare ad altri anziani bisognosi oltreché di qualche aiuto pratico, di stare qualche momento in compagnia. I nonni, com'è noto, hanno molto tempo a disposizione e possono svolgere egregiamente questo compito. So-*■■■ *stati affidati lavori di tinteggiatura, verniciatura a porte* ■ *cancellate, giardinaggio*».

«*Ci siamo accorti* — dicono gli operatori sociali — *con questa iniziativa si sottraggono allo sfruttamento* ■ *al lavoro* ■■■ *anziani desiderosi e, purtroppo, talvolta anche bisognosi* ■ *lavorare per arrotondare le magre pensioni*».

I promotori della cooperativa stanno organizzando anche lavori diversi come cucito, ricamo maglia, uncinetto per le donne, lavori di falegnameria, artigianato per gli uomini. Pur essendo la cooperativa autonoma nella sua gestione, è appoggiata dal Comune ■ dalla Regione che l'hanno ben accolta.

Oltre la cooperativa, molte sono le iniziative in atto o in programma per gli anziani ad Alba. E' stata aperta recentemente una prima «comunità-alloggio» che raggruppa alcuni anziani che vivevano soli, in abitazioni malsane. Anche la comunità ha sede presso l'edificio comunale di via General Govone. Ogni anziano dispone ■ una propria camera con cucina e servizi in comune.

Tra le iniziative in programma un «asilo» per anziani. «*E' una proposta che stiamo cercando di realizzare* — dice l'assistente sociale Mollo —. *Siamo alla ricerca* ■ *un pulmino che consenta di prelevare* ■ *mattino un certo numero di persone inabili, dalle loro abitazioni, per portarli presso i nostri centri. Qui possono stare in compagnia, usufruire degli ampi saloni, del giardino per qualche passeggiata anche* ■■ *carrozzella. La sera verrebbero riportati alle loro abitazioni*».

Da alcuni anni ad Alba ■ pratica l'assistenza domiciliare in alternativa al ricovero in casa di riposo. «*Lo scopo è di dare l'opportunità all'anziano* — spie-■ l'assessore Voghera — ■ *rimanere nel suo ambiente famigliare e sociale, fino a quando le condizioni fisiche lo consentono, senza strapparlo alle sue abitudini, alle* ■■■ *cose, ai suoi affetti. In molti casi si forniscono prestazioni domiciliari anche giornaliere* (pulizia dell'abitazione, spesa, accompagnamento presso enti vari, per visite mediche, per ritiro pensione, assistenza in ■■■ di ricovero ospedaliero ecc.).

Servizi di
Aldo Scavino
e **Gianfranco Fiori**

ECONOMICI

7 Offerte lavoro impiego

impiegati

PERITO meccanico pratico montaggio ed esperto oleodinamica cerca industria Torino per assistenza tecnica presso clienteta Italia Si vuole disponibilità a frequenti viaggi e buona conoscenza lingua inglese 30enne offresi inserimento [illegible] primaria Telefonare 510 432 Normondial società selezione personale.

[illegible] assumerebbe anche part time persona pensionata altro studio esperto contabilità generale dichiarazione Iva e I.R.P.E. Scrivere dettagliando a Studio rag Bruno via Cozzie 4, 10138 Torino

SOCIETA' operante nel [illegible] intermediazione immobiliare ricerca n° 3 funzionari ambosessi diplomati [illegible] inserire [illegible] presso ufficio acquisizione immobili anche se [illegible] provenienti [illegible] indispensabile auto propria Per appuntamenti tel 512.012

tecnici

AIUTO progettista di prodotti [illegible] auto (serrature, lavacristalli ecc.) lamierati e non, 25-30enne, [illegible] Studio Età 920.0859

PROGETTISTA meccanico esperto macchine transfer e movimento [illegible] micromontaggi cercasi in Torino Ovest [illegible] 920 6807

Rappresentanti

A società commerciale per apertura nuova filiale in Piemonte necessitano subito due venditori per la provincia di Cuneo e un venditore per Torino e provincia, minimo 22enne. Ottimo guadagno, possibilità carriera ispettiva Per colloquio selettivo telefonare allo 011 305 030

A società commerciale [illegible] su scala nazionale [illegible] tre soli venditori per la provincia di Cuneo Asti Vercelli [illegible] 35enne Offresi possibilità guadagno medio [illegible] 600 mila dimostrabile, lavoro organizzato, inquadramento di legge. Solo per colloquio selettivo telefonare [illegible] 011 [illegible]

CERCASI venditore minimo 30enne bella [illegible] pluriennale esperienza settore vendita automobili [illegible] e usate tel. per appuntamento [illegible] 876

LA Promoter [illegible] per la [illegible] organizzazione giovani [illegible] intraprendere la carriera [illegible] venditore. Si richiede [illegible] leva [illegible] [illegible] libera subito offriamo corso di addestramento gratuito garanzia di un lavoro serio continuativo professionale e ben remibuito Presentarsi [illegible] via [illegible] 16 ore ufficio (chiedere ing. Pirrello)

PER Torino città cerchiamo subito tre [illegible] 23enni guadagno medio [illegible] mila. [illegible] veramente interessate inviare colloquio selettivo telefonando al 305.030.

VENDITORI veramente capaci cercansi per Torino città Cuneo Asti Alessandria Vercelli Novara. Telefonare Dal-Mar forniture uffici, tel. 011 218 222/3/4/5

10 Prestazioni consulenze

TECNICI professionisti forniscono consulenze inerenti pratiche [illegible] e problemi edilizi [illegible] 535.403 serietà e competenza

15 Autovetture

A.A.A.A. NUOVA concessionaria Fiat Lancia Autobianchi disponendo in pronta consegna intera gamma vetture vende con facilitazioni pagamento fino 36 mesi senza ipoteca senza cambiali Automarini via Torino 75 Nichelino tel. 623.831

ACQUISTIAMO auto piccole e grosse cilindrata anche semestrali. Massima valutazione. Pagamento contanti Via S. Ottavio 32 Tel 677.242 (aperto anche il sabato)

[illegible] contanti qualsiasi vettura anche spolecata Vantaggiose permute Telefonare 351 257.

ACQUISTIAMO vetture pagando il massimo in contanti, Lincarauto, corso Principe Oddone 68 e corso Orbassano 72 (anche il sabato) Telefoni 472 047 - 581 008

ALFETTA 2.0 L 80 fuce di bosco [illegible] zionata unproprietario pochi km inurtata con garanzia vende permuta rateazza Fioravito, corso Turati 13/D

[illegible] coupe GT 61 Silver metallic ruote in lega tutti gli accessori un proprietario inurtata vera occasione vende permuta rateazza Fioravito c Turati 13/D.

AUTODESTEFANI vende acquista [illegible] vetture di ogni marca Corso Grosseto 55, telefono 293.992

AUTOSALONE Giannetti vende con garanzia 128 P4 6 mesi A112 72 GS 1220 77 Alfetta 1800 75 GS Pallas IE 74 ID super e turgdina Mercedes 306 diesel sempra per contanti valutando il massimo. Tel 336.544.

AUTOVIP usato sicuro in garanzia tutte le marche pagamento sino a 36 mesi senza anticipo in Torino, str S Mauro 51, 241 761

A112 Elegant 1981 super occasione grigio metallizzato ma unfatta Automarini vende, via Torino 75 - Nichelino, tel 623.831

CITROEN

Mehari Dyane 6 e 2 Cv. Garanzia totale Autonord Tel. 262.2254 Mappano

DIESEL

offerta nuova Giulia super Opel Rekord o Ascona del '78 e '80 a partire da 4 milioni 600 mila. Autonord Tel. 262 2254 Mappano

DYANE 6, Dyane 7 CV unipropretari pochi km vera occasioni vende permuta rateazza anche senza cambiali Automarino via Torino 75 Nichelino tel 623.831

FUORISTRADA

acquistiamo urgentemente qualsiasi modello solo recenti e perfetti. Massime valutazioni, serietà. Cedauto, corso Lecce 56 bis, telefoni 744 932 - 749.8417

JAGUAR XJ84 2 bellissima verde inglese cedo privatamente a prezzo di realizzo. Telefonare 543.330

L'USATO «EUROCASION»

Golf GTI pronte rally gruppo A - Gamma coupé 2000 - Mercedes 350 SEL bellissima - CX 2500 Pallas diesel - Volvo giardinetta 7 posti diesel anno 1981 Franscar, corso V Emanuele 208, telefono 758 282.

MECCANICO vende con garanzia Fiat 500, 127, A112E, R4, Alfasud, Peamuli 15 TL, Citroen DS impianto gas e gancio traino a tante altre vetture Pagamento rateale Telefonare 721 983

PER LA SCELTA

della tua vettura d'occasione c'è Somma Auto Ti offriamo rateazioni fino a 36 mesi senza anticipo Somma Auto, corso Giulio Cesare 186, telefoni 205.1977 - 205.2005.

PRIVATAMENTE vendo Rekord diesel cambio automatico [illegible] metallizzato, ottime condizioni carrozzeria e meccanica Telefonare 696.1755 ore ufficio.

[illegible]' vendo Alfetta GT metallizzata come nuova ruote in lega Permuta Telefonare pasti 749.2131

[illegible] cambiali [illegible] 126, Panda, 112, Ritmo, 131, Alfa Romeo, Delta, Bmw, [illegible] Raffaello 3, tel. 658.001

VALUTIAMO LA VOSTRA VECCHIA CUCINA ANCHE L.1.000.000

...fino al 31 dicembre acquistando da noi uno dei modelli di cucine Ferretti. Visitateci, senza alcun impegno da parte Vostra. Troveremo la migliore soluzione e forma di pagamento: anche a comode rate mensili.

CASA LIETA
C.so Francia, 62 - Tel. 749.26.87

TOYOTA Landercruiser [illegible] hard e soft top, nuove consegna immediata immatricolate autocarro, leasing, iva 18% detraibile, senza sopratassa. Strel. Cuneo 0171 65 931 - 65.932

VERA occasione vendo bellissimo GT [illegible] Alfa Romeo perfetto meccanica tel ufficio [illegible] 3.2447.

VOLVO GIARDINETTA

Diesel anno 1981 cobonata interno pelle 7 [illegible] sospensioni regolabili Franscar corso Vittorio Emanuele[illegible], Tel 758.282

1.800.000 vendo [illegible] Flavia 2000 servosterzo come nuova. Telefonare [illegible] 749.2131

Acquisto alloggi

A.A. ACQUISTANSI alloggi liberi in Torino 1-2 camere cucina qualsiasi zona pagamento in contanti [illegible] 758.853

A. IMPIEGATO acquista alloggio libero zona comoda ai servizi di 2-3 camere cucina servizi tel [illegible]

[illegible] **PROFESSIONISTA** acquista 2/3 [illegible] in Torino o prima cintura libero con pagamento in contanti Tel. 309 4251

[illegible] urgentemente [illegible] trivello cucinino San Paolo Santa Rita o [illegible] Francia Pago per contanti 473.0118

ACQUISTASI in [illegible] libero monobilocale anche mansardato preferibilmente centrale massimo 14 milioni Tel 650 [illegible].

ACQUISTASI solo privatamente e per [illegible] tetti alloggio libero 1-2 vani anche [illegible] rettare in Torino Tel. 541 769

ACQUISTO alloggio libero in Torino [illegible] cucina bagno o monocamera con servizi [illegible] gamento contanti. Telefonare 332.059

ACQUISTO [illegible] privato alloggio libero 2/3 [illegible] trivello casa recente pagamento contanti tel [illegible]

ALLOGGETTO cercasi libero camera trivello a cucina bagno con [illegible] disponibili [illegible] milioni contanti tel. [illegible] 4096.

ALLOGGIO libera subito 2 camere trivello acquisto in Torino anche se pertinenza. Pagamento veloce. Tel. 473.0118.

CERCO alloggio 2 camere cucina bagno purché casa decorosa [illegible] zona Nord pago contanti L. 45-50 milioni tel 650.4096.

CERCO alloggio libero [illegible] Parella S. Sebastiano [illegible] Rita di 1-2 camere trivello pagamento per contanti tel [illegible] pasti

CERCO in acquisto alloggio libero o [illegible] solo se occasione pagamento contanti. Massima serietà Telefonare 325.735.

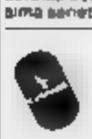

L'ITALIA E' GRANDE

per vendere o acquistare in tutte [illegible] un appartamento senza [illegible] tua città rivolgiti a Grimaldi. La grande organizzazione italiana che fa «più pic[illegible]» l'Italia. Torino, corso Re Umberto 54 (telefono [illegible]3.

[illegible] anche mansardata con servizi in casa decorosa [illegible] acquistare spesa limite 14 milioni [illegible] 481.114

MONOLOCALE con servizi [illegible] acquistiamo [illegible] centrale purché [illegible] stabile via dignitoso. Pago contanti Telefonare 481.114

PRIVATAMENTE [illegible] soggiorno 2 camere trivello servizi zona semicentrale pagamento contanti tel 589.898.

[illegible] acquista [illegible] privato attico 2/3 [illegible] servizi zona centrale Tel [illegible].

PRIVATO acquista appartamento solo [illegible] centrale o semicentrale [illegible] 2/3 camere cucina 2 servizi in stabile signorile Tel. 309.5650.

PURCHE' libero cerco urgentemente in Torino decoroso 2/3 camere cucina servizi [illegible] gamento contanti Tel 396.765 - 389.183

SOCIETA' acquista per investimento [illegible] fabbricati e caseme in Torino e cintura. Telefonare 535.535

[illegible] comprano contanti solo [illegible] appartamento libero subito massimo libero entro 9 mesi intermediari tel 700 089

URGENTEMENTE acquisto in Torino 2 camere [illegible] trivello [illegible] decorosa [illegible] massima 54 milioni, Tel 748 723

ZONE Orbassano Beinasco Rivoli cerco camera trivello bagno ascensore piano alto pago contanti L. 30 milioni Tel. 650.4096.

19 Vendita alloggi

A.A.A. CROCETTA libero signorile salone 4 camere cucina biservizi posto auto mq 165 L. 260 milioni tel. 506 508.

A.A.A. 11.500.000 più mutuo libero [illegible] corso Montecucco camera trivello cucinino bagno ingresso balcone cantina riscaldamento centrale. Casalegno 839.8444

A.A.A. [illegible] mutuo libero via Richelmi (Millefonti). 2 camere cucina servizio cantina Casalegno 839.8444

A.A.A. 12.000.000 più mutuo libero c. R. Margherita 2 camere cucina servizio cantina Casalegno 839.8444

A.A.A. 12.000.000 più mutuo libero recente Barriera Milano camera trivello cucinino bagno cantina Casalegno 839.8444.

A.A.A. 13.500.000 più mutuo libero adiacente a Francia camera [illegible] zona cottura bagno cantina Casalegno 839.8444

A.A.A. 16.500.000 più mutuo libero recente c. Montecucco 9° ultimo piano camera trivello cucinino bagno ingresso 2 balconi su 2 lati solaio e ripostiglio Casalegno 839.8444.

A.A.A. 16.500.000 più mutuo via Pagliani (Millefonti): 3 camere trivello cucinino bagno cantina Casalegno 839.8444.

A.A.A. 16.500.000 più mutuo libero recente Volvera (To) soggiorno camera cucina bagno cantina Casalegno 839.8444.

A.A.A. 16.500.000 più mutuo libero recente [illegible] (Torino) 3 camere trivello cucinino bagno 2 solai. Casalegno 839 8444.

A.A.A. 18.500.000 più mutuo via San Marino 2 camere trivello cucinino bagno ampio terrazzo cantina Casalegno 839.8444.

[illegible] **20.500.000** più mutuo libero recente zona Miraflori 7° piano 2 camere trivello cucinino bagno Casalegno 839 8444

A.A.A. 25.000.000 più mutuo libero casa d'epoca zona Crocetta soggiorno camera cucina bagno Casalegno 839.8444.

A.A.A. 37.500.000 più mutuo libero spazioso Borgo Vanchiglietta: saloncino 2 camere cucina biservizi Casalegno 839.8444.

A.A.A. 45.000.000 più mutuo libero adiacenze c. San Maurizio 3 camere cucina bagno 2 cantine Casalegno 839 8444

A.A.A. 5.000.000 più mutuo via Noè alloggio mansardato camera cucina servizio. Casalegno 839.8444.

A.A.A. 65.000.000 più mutuo 15 milioni libero [illegible] Rivoli (To) 3 camere cucina biservizi solaio terrazzo giardino condominiale, volendo box auto. Casalegno 839.8444.

A.A.A [illegible] mutuo libero [illegible] Borgaro (To) 3 camere [illegible] biservizi cantina Casalegno 839.8444

A.A. [illegible] A libero Lingotto piano [illegible] 2 camere cucina servizi ingresso cantina [illegible] 75 L. 83 milioni tel. 506.608

A.A. FIDALCASE B libero [illegible] Montecucco affare camera cucina servizi ingresso cantina mq 55, L. 42 milioni [illegible].

A.A. FIDALCASE c. G. Ferraris p[illegible] di 2 alloggi di [illegible] uno di mq 50 semiterreno box L. 460 milioni tel. 959.2001.

A.A. FIDALCASE C libero [illegible] II. [illegible] all[illegible] 2 camere cucinotto [illegible] ingresso mq 60 L. 48 milioni tel 506.608.

A.A. [illegible] D libero Borgo Vittoria ottimo 2 camere trivello cucinino servizi mq 70 L. 52 milioni 500 mila tel. 506.608

A.A. FIDALCASE F libero c. [illegible] giosо 2 [illegible] trivello cucinino servizi mq 100 L. 99 milioni 500 mila tel. 506.608.

A.A. FIDALCASE G libero [illegible] Aurora [illegible] 2 camere [illegible] cucinino servizi ingresso [illegible] 70 L. 36 milioni tel. [illegible]

A.A. FIDALCASE [illegible] libero zona Lingotto piano alto 2 camere trivello [illegible] servizi ingresso L. 63 milioni tel. [illegible]

A.A. FIDALCASE I libero Madonna di Campagna [illegible] camere trivello [illegible] servizi cantina mq 60, 48 milioni. Tel. 506.608.

A.A. FIDALCASE libero Settimo [illegible] palazzina [illegible] camere trivello cucinino servizi [illegible] auto, affare 67 milioni. Tel [illegible] 2001

A.A. FIDALCASE libero v. Monginevro [illegible] alto spazioso ingresso [illegible] trivello cucinino servizi L. [illegible]. Tel. 959.1122.

A.A. [illegible] libero [illegible] Emilia camera cucina [illegible] servizio cantina mq 40 L. [illegible] milioni tel. 506 608.

A.A. FIDALCASE N libero Grugliasco affare 2 camere trivello cucinino servizi mq [illegible] L. 54 milioni 500 mila tel. 506.608.

A.A. FIDALCASE Venaria libero ristrutturato ingresso 2 camere cucina servizi cantina, L. 27 milioni. Tel. 959.1122.

A.A. [illegible] 2 liberi a Grugliasco [illegible] appartamenti di camera trivello cucinino e 2 camere trivello cucinino servizi, prezzi affare da L. 44 milioni a L. 58 [illegible]. Telefonare 959.2001.

A.A. GENERALI 380.673 H libero S. Paolo via Trinità piano alto ingresso 2 camere trivello cucinino servizi mq 78.

A.A. GENERALI 380.673 G [illegible] zona Vallo[illegible] presso via Cigna ingresso 2 camere [illegible] [illegible] cantina mq 75.

A.A. [illegible] vendonsi II camere più ampia cucina libere [illegible] solo [illegible] milioni [illegible] posto auto Tel 799.132.

A. ADIACENTE corso Corsica [illegible] camera cucina servizio 27 milioni, Ampie dilazioni Tel 508.249.

[illegible] ALLOGGIO [illegible] s. Tiziano occupato; camera trivello cucinino bagno, mq 97. Telefonare 411 0136.

A. S. ANTONINO [illegible] Susa alloggi nuovissimi signorili in palazzina 3 [illegible] bagno [illegible] minimo contante più mutuo fondiario [illegible] Telefonare [illegible].

A. SERPI 530.801 recente signorile [illegible] Viperti ampio luminoso salone 5 camere cucina doppi [illegible] lavanderia volendo box.

A. [illegible] vende libero piazza Solferino [illegible] signorile stabile d'epoca soggiorno 2 camere cucina bagno. Telefonare [illegible].

A. BERIM vende libero corso Turati recente signorile salone 2 camere trivello cucinino biservizi. Tel. 519.801.

A. [illegible] vende via Genova [illegible] piazza Bengasi [illegible] spazioso soggiorno 2 camere trivello cucinino bagno. Tel. [illegible].

A. [illegible] vende libero via Morghen mini-alloggio con ingresso camera [illegible] notte soppalcato e servizi Tel. 519.801

[illegible] **SERIM** vende libero corso Francia recente signorile ampio [illegible] 2 camere [illegible] biservizi Tel. 519.801

A. [illegible] vende attico libero prese corso Traiano ampio salone 3 camere cucina biservizi grande terrazzo. [illegible] 519.801.

A L. 10 milioni e dilazioni Sergi vende S. Rita spazioso camera trivello cucinino ingresso bagno cantina tel [illegible]

A privato vendo [illegible] corso Racconigi II camere trivello cucinino 77 milioni [illegible]. Tel. 839.5300.

[illegible] vende in p. Carlo Felice appartamento di 450 mq divisibile adatto uffici tel. 372.747.

ASA vende in [illegible] Masserano d'Azeglio [illegible] loggio [illegible] di [illegible] mq Telefonare 372.747.

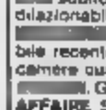

ABICASE A [illegible] signorile c. Montecucco piano alto [illegible] [illegible] trivello cucinino servizi campo tennis bocce parco giochi ottime rifiniture L. 175 milioni più [illegible] tel. [illegible].

ABICASE C libero c. Celio Plinio recente piano alto salone soggiorno camera trivello cucinino con angolo bar biservizi [illegible] collegata di [illegible] camera bagno L. 156 milioni [illegible] 510.853

ABICASE D [illegible] c. Castelfidardo soggiorno 2 [illegible] cucinetta biservizi giardino privato L. 108 milioni tel. 556.805.

ABICASE E via Guala sotto portici vendesi soggiorno 2 camere trivello cucinino servizi L. 74 milioni 500 mila [illegible].

ABITAZIONI signorili in villa a schiera appena ultimate, dopo Stupinigi Castagnole Piemonte: salone 2 camere cucina biservizi, 93 milioni. Ufficio vendite in loco. SIS 519.977.

ADIACENTE a [illegible] trivello cucinino occupato 34 milioni [illegible] Matera 749.5969

[illegible] c. [illegible] camera [illegible] vendesi [illegible] milioni [illegible] mila volendo dilazionabili tel. 758 853.

ADIACENTE c. Stati Uniti libero: 2 camere [illegible] bagni [illegible] 40 [illegible] più mutuo. Telefonare 758.[illegible].

[illegible] libero camera cucina servizi 21 milioni, sufficienti 9 milioni resto mutuo Sefim 487.741

[illegible] salone 2 camere trivello servizi libero Edil Residence [illegible] 650.5539 - 650 8479.

ADIACENTE [illegible] Statuto libero 2 camere cucina servizio interno [illegible] 500 [illegible] dilazionabili Centralcelle tel. 630.163

ADIACENTE (Stadio) libero ampio 2 [illegible] cucina ingresso bagno 85 milioni facilitati. [illegible] 487.741.

ADIACENZE corso Francia Pozzo Strada libero 3 camere cucina cucinino bagno eventuale permuta Tel. 858 0793.

ADIACENZE c.so Regio Parco, via Reggio 22, appartamenti 1-2-3 camere cucina anche liberi, facilitazioni di pagamento, personale sul posto anche festivi, Immobiliarstoro [illegible] 761 - 553.204.

[illegible] Suituto monocamera [illegible] subito vendesi a [illegible] 12 milioni [illegible] mila dilazionabili. [illegible] 758.853.

[illegible] piazza della Repubblica in stabile recente [illegible] [illegible] liberi 1-2-3 camere cucina bagno [illegible] e [illegible] senza [illegible]. Gedim 517.566.

AFFAIRE 518.985 vende [illegible] II. Paolo via Monginevro II camere cucina servizio 17 milioni 500 mila dilazioni pagamento

AFFAIRE 518.986 vende [illegible] Vittorio 2 alloggi abbinabili di camere e cucina e 2 camere e cucina bagno mutuo e dilazioni.

AFFAIRE 518.986 [illegible] adiacente via Cigna 2 camere cucina cantina bagno [illegible] facilitazioni di pagamento.

[illegible] 518.986 vende libero [illegible] Saluzzo angolo corso Vittorio ideale uso ufficio 200 mq termo bagno ascensore dilazioni

AFFAIRE 518.986 vende via Nizza zona Lingotto ampio 2 [illegible] [illegible] bagni 23 milioni 900 mila. Dilazioni pagamento

[illegible] 518.985 vende Grugliasco recente grandiosa 2 camere tinello cucinino bagno ampio [illegible] di pagamento.

AFFARE frazionamento stabile via Pisa adiacente corso Grullo Cesare 2-3-4 camere a partire da 11 milioni. [illegible] 531.005

AFFARONE corso Grosseto 247 apparta[illegible] signorile 5° piano liberabile camera tinello cucinino 40 milioni Tel 751.456.

ALLOGGI [illegible] casa in Torino vendo direttamente permutando [illegible] casetta o [illegible] indipendente [illegible] terreno max 50 km Torino. Telefonare 651.840 - 650.7409

ALLOGGIO c. Vercelli libero camera trivello cucinetta bagno rimesso a nuovo vendesi [illegible] milioni tel [illegible]

ALLOGGIO libero recente signorile zona Stadio adiacente 2 camere cameretta trivello cucinino servizi dilazioni Tel 505.922.

[illegible] libero [illegible] Moncalieri S. Maria camera cucina trivello bagno cantina terzo ascensore vendo privatamente a L. [illegible] milioni. Tel. [illegible] pasti 011 640.3500.

[illegible] (corso Montegrappa): 1 camera trivello cucinino [illegible] 4° [illegible] ascensore 49 milioni Tel. 480.202.

ALLOGGIO libero signorile Barriera [illegible]: 1 camera trivello tutti servizi, 4° piano con ascensore, 49 milioni Tel 480.802

ALLOGGIO libero Barriera [illegible] camera trivello cucinino bagno volendo box [illegible] milioni più mutuo tel. 748.723.

ALLOGGIO [illegible] (anche uso ufficio) piano rialzato su piazza angolo via Susa [illegible] trivello servizi Bertelli 548.426.

ALLOGGIO libero signorile c. Traiano: [illegible] mare trivello cucinino tutti i servizi piano [illegible]. Telefonare [illegible]

ALLOGGIO libero signorile (via Bianchi angolo c. Montegrappa): 3 camere trivello servizi, 92 milioni. Bertelli 548.426.

ALLOGGIO libero [illegible] Valentino c. Marconi: 5 [illegible] servizi piano r[illegible] [illegible] mq. [illegible] milioni. Telefonare Bertelli 548.426

ALLOGGIO [illegible] [illegible] ufficio o [illegible] via Garibaldi 2 piano 100 mq 70 milioni [illegible] tel. Bertelli 548.426.

ALLOGGIO libero corso Orbassano (S. Rita) 2 [illegible] trivello cucinino servizi ampio, mutuo dilazioni Galono 741 [illegible]

ALLOGGIO libero via Monginevro Strada della Pronda 2 camere cucina servizi box auto Mutuo, dilazioni. Galotto [illegible] 3131.

ALTA [illegible] signorili ville a schiera [illegible] presso residenziale a 2 km da Rivoli verso Villarbasse. Giardini privati materiali finizioni a [illegible] alto livello ufficio vendita in loco. Sis 532.080

[illegible] via Cibrario appartamento di [illegible] camere [illegible] trivello cucinino servizio ripostiglio [illegible] 84 milioni. Tel 441.486 - 442.553

[illegible] signorile recente zona c. Montecucco 150 mq doppi servizi box tel. [illegible] Bertelli 532.210.

APPARTAMENTO libero vendesi c. Cosenza recente 4 [illegible] [illegible] servizi box 7° piano mq 150 tel 874.002 - 325.654.

APPARTAMENTO libero signorile [illegible] Comunale, soggiorno 2 camere trivello tutti i servizi, 99 milioni Telefonare 480.202

[illegible] libero zona S. [illegible] soggiorno 2 camere cucina servizi giardino [illegible] dominiale anche uso ufficio. Tel 505 921.

AP[illegible] ristrutturato [illegible] convento [illegible] ne ha ricavato 14 alloggi particolari [illegible] mento singolo 6 km da Chieri direttamente vende. Telefonare 545.626.

ARTIGIANO [illegible] ristrutturato [illegible] convento [illegible] ne [illegible] ricavato 14 alloggi particolari ricadimento singolo a 8 km da [illegible] direttamente vende. Telefonare 545.626.

ATTICO Collegno centrale mq. 120 con doppi servizi più mq [illegible] arredato [illegible] lando garage. Tel. 931.19.95 - 938.873.

ATTICO libero [illegible] via Guido [illegible] saloncino camera tinello [illegible] tel. Studio Lauria 549.650.

ATTICO

zona c. Maroncelli libero ristrutturato soggiorno 3 [illegible] cucinotta doppi servizi più 100 mq [illegible] [illegible] affare L. 115 milioni Tel. 500.598

AVIGLIANA [illegible] stabile XXV, [illegible] di mq. 3800 più abitazioni e uffici mq 1100, possibilità diverse destinazioni. Terrasserena Tel. 938.873 - 931 19.95 Avigliana.

[illegible] libero in S. Paolo 3 camere trivello cucinino servizi più posto auto prezzo L. 58 milioni. [illegible]. 755.659.

[illegible] **IMMOBILIARE** C vende libero [illegible] Agnelli [illegible] [illegible] cucinetta [illegible] prezzo L. 99 milioni 500 mila. Tel. 765 659.

[illegible] vende adiacente piazza Adriano: ingresso 3 camere cucina bagno ripostiglio cantina, [illegible] L. 56 milioni vero affare. Telefonare 755.659.

[illegible] 741.3051 vende a Borgaro in splendida posizione ampio alloggio [illegible] di 2 camere trivello e servizi.

BARBATANO 741.3051 vende a Collegno vicinanze Villaggio Fiorito alloggi di varie metrature con giardino mutuo S. Paolo

BARBATANO 741.3051 [illegible] ristrutturato in via San Donato camera cucina bagno riscaldamento autonomo.

[illegible] 741.3051 vende ad Almese villa in splendida e panoramica posizione prezzo interessante possibile mutuo.

BARBATANO 741.3051 vende adiacente corso Racconigi 2 alloggi di camera tinello e servizi possibile mutuo finanziario.

BARRIERA di Milano alloggio di mq. 120 con doppi servizi, 1° piano con portineria. Terrasserena 938.873 - 931.19.95.

BARRIERA Milano 3 camere cucina ingresso bagno ripostiglio grande terrazzo cantina soleggiatissimo privato urge vendere [illegible] mutuo e dilazioni di pagamento Orieb Immobiliare, tel. 540.220.

BEINASCO libero in [illegible] nuova vendo 2 camere [illegible] cucina servizi vero affare. Tel 885.747 ore 9-15.

BONINO Immobiliare [illegible] in Nichelino [illegible] partamento luminoso in via [illegible] 200 con mansarda giardino privato [illegible] 1000 3 [illegible] auto L. 152 milioni Tel [illegible]

BO[illegible]

libero signorile spazioso [illegible] 2 camere trivello cucinino bagno II terrazzi 62 milioni volendo box tel [illegible] Cortese.

BRICHERASIO alloggio libero in [illegible] costruzione centro paese L. 58 milioni compre[illegible] mutuo G.R. [illegible] Tel. 0121 52.210.

BUTTIGLIERA Alta in villa trifamiliare camera, cucina, servizi, [illegible], L. 38 milioni [illegible] mila' più 8 milioni mutuo. Terrasserena, tel 938 873 - 931.1995 Avigliana.

BUTTIGLIERA Alta alloggio signorile di camere, saloni, [illegible], [illegible]zi, cantina, volendo garage. Terrasserena 938.873.

CARMAGNOLA alloggetto II camere servizi in palazzina [illegible] [illegible] giardino [illegible] cantina [illegible] milioni tel. 511.373.

CARMAGNOLA libero recente camera trivello cucinino ingresso bagno 32 [illegible] [illegible] 10 milioni Tel [illegible].

[illegible] II alloggi servizi corpo [illegible] Roccavione [illegible] Torino attualmente occupata vendo prezzo interessante. Tel. 384.491.

[illegible] libero via Filadelfia appartamento di camera trivello servizi [illegible] milioni più 5 milioni mutuo. Tel. 531.008.

CASABIANCA libero largo Gottardo [illegible] salonetto due camere [illegible] [illegible] gio auto [illegible] milioni. Tel. 531.008.

(continua)

Oro il tuo segno! Preziosa la tua pietra.

AXTRA
Gioiello zodiacale

il gioiello zodiacale con il tuo segno in rilievo
in una raffinata combinazione d'oro bianco, giallo, rosso
e la tua pietra preziosa portafortuna. Insieme per un regalo veramente unico.

Nelle migliori gioiellerie.

White Stars s.r.l.

Vercelli piange la sua voce folk morta a 50 anni

Oggi l'addio al cantante Cesare Filippone Una carriera nata per hobby, tanto successo

VERCELLI — Oggi, alle 15.30, Vercelli darà l'addio a Cesare Filippone, il più amato cantante folk della provincia, stroncato a 50 anni da un ictus cerebrale. Con Filippone scompaiono il *Trio* dei *Celti* e dieci anni di testimonianza sulla musica popolare, attraverso centinaia di spettacoli in tutta la provincia e tre long-playings.

L'epopea dei «Celti» incomincia nel 1969. Si incontrano, in un primo tempo, Cesare Filippone, autista di ambulanza all'ospedale «Sant'Andrea», e Beppe Scarparo, infermiere allo psichiatrico.

I due scoprono di avere in comune la passione per lo sport (Filippone giocava a pallavolo in serie A, nell'Olimpia; Scarparo era una promessa del ciclismo dilettanti) e soprattutto quella per la musica folk. Girano le osterie, i paesi, le cascine alla ricerca di motivi — quelli delle mondine, ad esempio — che rinfrescano grazie alla loro innata verve musicale. Il gruppo si completa l'anno dopo con l'arrivo di un veneto innamorato della musica popolare biellese, Alceo Mantoan, e si chiama: «I Celti».

«I Celti» si impongono rapidamente all'attenzione di tutta la città, soprattutto grazie alla «Sagra del Riso» che contribuisce a lanciarli in una memorabile edizione del 1972; anche i concerti successivi — soprattutto quelli al «Civico» — sono un trionfo. Per non parlare dei dischi. Il primo vende qualcosa come 15.000 copie: un record incredibile per una città di 50.000 abitanti. In breve tutta Vercelli fischietta i motivi dei «Celti»: da *Oh Signur*, che fa il verso a *la stasion* e, pur cercando di proporre continuamente qualcosa di nuovo, Filippone, Beppe e Alceo vengono continuamente ricondotti, a furor di richieste, al loro repertorio originario.

FILIPPONE

Beppe è la chitarra del gruppo, Alceo il fantasista, Cesare Filippone è la voce ma soprattutto l'anima dei Celti.

L'attività del «Cesare» (in tutta la città lo chiamano semplicemente così) è poliedrica e vulcanica. Non lo ferma neppure un infarto. Filippone continua a far blocco con i «Celti» ma percorre vie alternative; esibendosi in altri complessi come l'«Anonima folk» e la «Rabiusa» di Santhià. Egli è, soprattutto, in prima fila in tutte le iniziative benefiche: è il primo ad aderire alla richiesta di «*La Stampa*» di organizzare un concerto per le vittime dell'ultimo terremoto in Meridione; con Peppino Bolzoni incide quindi un recentissimo disco per la lotta contro il cancro.

Ultimamente stava preparando con il musicista Gianni Doria una riedizione dell'«Anonima folk» e un riadattamento di vecchie e sinora inedite canzoni vercellesi. La morte lo ha sorpreso in una tranquilla mattinata festiva mentre stava andando a riposarsi qualche ora in montagna. L'ictus cerebrale lo ha colpito nella sua casa: il suo cuore ha cessato di battere alle 4,30 di giovedì scorso.

Enrico De Maria

Uccisa per rapina la mondana di Serravalle Scrivia

La borsetta vuota può spiegare il movente

SERRAVALLE SCRIVIA — *Forse Rosaria Locci, la mondana assassinata sul greto del torrente Scrivia, è stata soppressa da un cliente occasionale che ha strappato alla vittima una somma di denaro. E' un particolare del tutto nuovo che può condurre alla scoperta del movente del crimine.*

I carabinieri seguono questa pista senza però trascurare quella che si era prospettata in un primo tempo, ossia che la donna fosse stata strangolata da un maniaco che l'avrebbe prima colpita al capo con un sasso e poi soffocata stringendola alla gola.

Ora si è scoperto che Rosaria Locci quando usciva preferiva portare con sé una somma di denaro per timore che, lasciandola in casa, qualcuno potesse sottrargliela. Ciò renderebbe probabile il delitto per rapina. La Locci esce come tutte le sere, incontra un cliente che magari conosceva già o che le era del tutto sconosciuto, si apparta con lui. Questi ad un tratto le strappa di mano la borsetta, poi la colpisce e poi la strangola pensando che la donna possa in seguito riconoscerlo e accusarlo.

Il luogo in cui la vittima è stata trovata, sul greto dello Scrivia, è un punto isolato che le mondane evitano perché troppo pericoloso; quindi si pensa che ciò che in un primo tempo è stato scartato, ossia che la Locci sia stata uccisa in un'altra località e quindi portata sul greto del fiume. E' anche possibile che l'assassino abbia pensato di buttarla in acqua poi, forse disturbato, l'abbia abbandonata in riva

Truffa a Valenza

«Abbonatevi alla rivista Vi aiuterò con il fisco»

VALENZA — Vendeva abbonamenti a riviste fiscali promettendo in cambio «aiuti» in caso di accertamenti tributari: è un milanese, Quirino Secci, 41 anni, abitante nel capoluogo lombardo in via Venini 77, fermato dalla Guardia di Finanza subito dopo aver riscosso 2 milioni di denaro

Le riviste sono: «Informazioni tributarie» e «Consulenza fiscale», entrambe distribuite dalla società «Distribuzione rassegne finanziarie e raccolta pubblicità», con sede a Milano in via Capolago, alla quale farebbe capo, secondo la Finanza un'organizzazione di truffatori.

Le visite di Quirino Secci erano precedute da telefonate di «raccomandazione»: un inesistente «dottor Murgia», che si qualificava funzionario dell'Intendenza di Finanza di Alessandria o di Torino, sottolineava alle vittime l'opportunità di abbonarsi, in cambio di agevolazioni in caso di controllo fiscale.

Le indagini della Guardia di Finanza sono partite da analoghi fatti, accaduti nel luglio 1980.

p. b.

IMPRESA VENDE ALLOGGI
CON MUTUI AGEVOLATI
E PAGAMENTI DILAZIONATI
A BORGARETTO (BEINASCO) via MORO
VICINANZA FIAT MIRAFIORI
SERVIZIO AUTOBUS 41

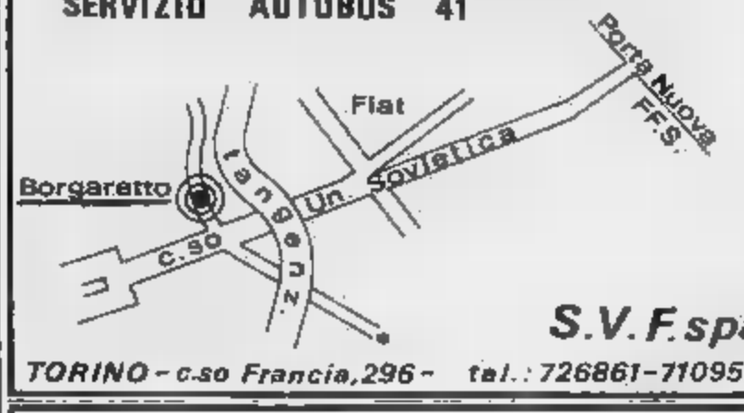

S.V.F. spa
TORINO - c.so Francia, 296 - tel.: 726861-710958

il Fonografo
STEREOFONIA ALTA FEDELTÀ
corso Re Umberto 52
tel. (011) 584613, Torino

RINNOVA L'ESPOSIZIONE
PREZZI ECCEZIONALI!!!
su: Casse acustiche - Registratori - Amplificatori - Sintonizzatori - Giradischi della Canton - Kenwood - JVC - AVID e altre prestigiose marche.

«CASA E SOFA' E DEL SALOTTO»
arredamenti
F.lli BERGALLO
UNICA SEDE
Corso Giulio Cesare 179
Tel. 202.252-3 - Torino
DIVANO A LETTO GIREVOLE
«SEMPRE PRONTO A TUTTA SCOMPARSA»

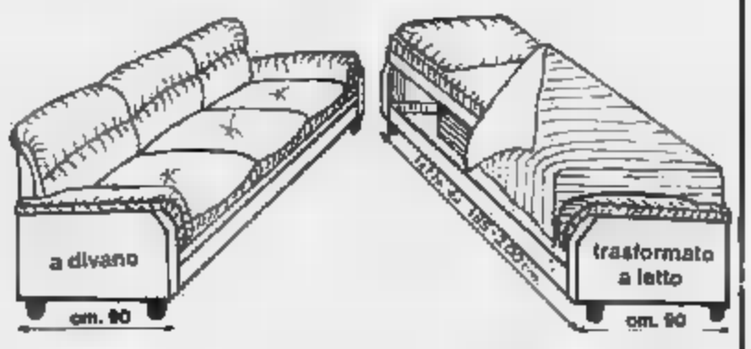

Salone LA STAMPA
Libreria Concessionaria dell'Istituto Poligrafico e Zecca dello Stato
Via Roma, 80 - Telefono 517.958

AGNELLO & GHERRA
IMPIANTI E ATTREZZATURE PER PANIFICI E PASTICCERIE
UN INVITO A TUTTI I FORNAI A RECARCI NELLA NUOVA SEDE DI:
Corso Svizzera 185
10149 TORINO — Tel. (011) 741.3027

Alessandria ricorda i 10 anni di Statuto regionale

ALESSANDRIA — Su iniziativa del Comprensorio di Alessandria sono in pieno svolgimento ad Acqui — dove si concluderanno domani — le manifestazioni celebrative del decennale dello Statuto della Regione Piemonte. Ieri, dopo un incontro con il presidente del Consiglio regionale piemontese Germano Benzi, è stata inaugurata una mostra di pittura e scultura.

Oggi alle 15 incontro a Palazzo Robellini con lo scrittore Marcello Venturi che vive a Molare nell'Ovadese e di recente ha vinto il «Premio Stresa» con il volume «*Sconfitti sul campo*»; alle 21 concerto al Teatro Garibaldi della corale «Città di Acqui» e del corpo bandistico acquese.

Stamane, invece, una tavola rotonda con la partecipazione di tecnici ed esperti ha permesso di discutere sul problema dell'inquinamento del fiume Bormida. Domani alle 10, sempre a Palazzo Robellini, si avrà un incontro con i rappresentanti dei Comuni della Comunità montana chiamati a discutere sulla «Comunità montana e Acqui come polmone verde». e. m.

Monumento a sette partigiani impiccati dai nazi-fascisti

Sarà costruito a Olbicella, per ricordare l'esecuzione nel 1944

OVADA — A fianco della chiesa di Olbicella, dove, nell'ottobre 1944, a conclusione di un rastrellamento nazifascista vennero impiccati sette partigiani, sarà costruito un monumento. Lo ha confermato il presidente dell'amministrazione provinciale di Alessandria, Angelo Rossa, nel corso della grandiosa manifestazione che, come tutti gli anni, si è ripetuta in occasione del trentottesimo anniversario.

Il Consiglio provinciale ha già disposto per il relativo finanziamento e il progetto è già stato redatto. Questo nuovo monumento sarà un altro punto di riferimento delle vicende vissute nell'Appennino ligure-piemontese durante la guerra di liberazione. Già tanto sangue era stato versato nella primavera del '44 alla Benedicta, al Turchino, a Voltaggio, a Masone, ecc. e i nazifascisti si erano illusi di poter annientare le formazioni partigiane dislocate su queste montagne per poi passare a quelle delle Langhe e delle altre valli piemontesi.

Furono battaglie tremende quelle vissute in queste zone nei primi giorni dell'ottobre '44, con cascine e borghi saccheggiati ed incendiati, ma costellate anche di significativi episodi che vanno da quello di due partigiani che sul tetto di una corriera carica di compagni affrontarono la colonna tedesca e permisero a quasi tutti di mettersi in salvo, a quello di «Pancho» che sputò in faccia all'ufficiale tedesco che gl'imponeva il cappio per impiccarlo, a quello di Domenico Lanza («Mingo») che morì affrontando con due bombe a mano la lunga fila di automezzi tedeschi; per il suo gesto meritò addirittura l'onore delle armi dai nemici e la divisione ligure-piemontese diede a quel giorno il suo nome.

r. b.

Bianchi, allievo di Picasso dà il nome al liceo di Cuneo

CUNEO — *(g. d. m.)* Oggi pomeriggio alle 17 avrà luogo la cerimonia per l'intitolazione ufficiale al pittore Ego Bianchi del Liceo Artistico di Cuneo. Nell'occasione verrà anche inaugurata la mostra permanente di disegni opera dell'artista che la moglie Dada, anch'essa affermata pittrice e ceramista, ha donato all'Istituto.

Ego Bianchi che visse i primi successi a Torino, Milano e in Francia dove conobbe e fu allievo di Picasso e Chagall si stabilì a Cuneo nel 1953 facendosi apprezzare per le pitture ma soprattutto per ceramiche con le quali vinse nel 1956 il premio nazionale della Biennale di Vicenza. L'artista morì immaturamente all'inizio del 1964 alla vigilia di una importante «personale» a Milano.

L'intitolazione del nome del Liceo Artistico vuole essere il riconoscimento della città all'artista e all'uomo Ego Bianchi a quasi ventisette anni dalla scomparsa.

Guido Gozzano torna nella casa romantica di «Nonna Speranza»

A Belgirate, nel centenario della nascita del poeta, verrà assegnato il «Premio nazionale di poesia» - La cerimonia a Villa Carlotta, ora trasformata in un grande albergo

BELGIRATE — La suggestiva località sulla sponda sud-occidentale del Lago Maggiore, che Guido Gozzano, il più rappresentativo dei poeti crepuscolari, rese famosa ambientandovi una delle più note composizioni — *L'amica di nonna Speranza* —, ha dedicato un premio al cantore nell'imminenza del centenario della nascita. Domenica 31 ottobre sarà infatti assegnato a Villa Carlotta (la stessa che racchiuse i sogni delle giovinette gozzaniane, ora famoso albergo) il «Premio nazionale di poesia».

«*Non è un caso è appropriazione indebita* — dice lo scrittore Gianfranco Lazzaro, uno dei promotori dell'iniziativa — *se Belgirate celebra il centenario della nascita di Guido Gozzano. Nei primi anni del Novecento, infatti, il poeta vi soggiornò più volte, ospite di amici lombardi. Inoltre, da molti anni, nella nota località verbanese opera un cenacolo culturale intitolato a Guido Gozzano, presieduto dal professor Pietro Prini, docente di filosofia all'Università di Roma, che di Belgirate è originario*».

Così, dopo Stresa, che sei anni or sono istituì con successo un premio letterario di narrativa, ora anche la «Belgirate tranquilla» del poeta di Agliè lega il proprio nome ad una iniziativa culturale di prestigio.

Composta da Giorgio B. Squarotti, Piero Bianucci, Livio Caputo, Carlo Della Corte, Renato Giuntini, Gianfranco Lazzaro, Pietro Prini, Ugo Ronfani, Marcello Staglieno, la giuria del premio, fra le molte composizioni ricevute, ha ritenuto di particolare validità quelle di Josué Antonio Capo, Franco Esposito, Vincenzo Santoro, Dante Strona, Antonio Chiarelotto, Dagoberto Lesmes, Gilda Musa, Tredici. Inoltre, sono i concorrenti che hanno meritato la segnalazione.

IL POETA GOZZANO

La cerimonia della consegna del premio avrà luogo nel corso di una conferenza sul tema «*Guido Gozzano e la poesia del Novecento*», tenuta da Bianucci, Ronfani, Staglieno. Nel corso della conferenza, Piero Bianucci presenterà, inoltre, il nuovo libro dello scrittore verbanese Gianfranco Lazzaro *La castrazione ed altri racconti*, dalle vicende ambientate sul Lago Maggiore ed i cui personaggi sono «*personaggi della vecchia civiltà contadina: alpigiani, barcaioli, sovversivi*». Dello stesso autore, l'anno scorso è uscito il romanzo «*Berto*», una storia partigiana, sempre ambientata sul Lago Maggiore, che la critica aveva definito «*uno tra i migliori romanzi della scorsa annata letteraria*».

Le manifestazioni per il centenario della nascita di Guido Gozzano, che inizieranno con la consegna del premio di poesia, sono promosse dalla Pro Belgirate, con il patrocinio dell'amministrazione comunale locale e della Regione Piemonte.

Audenzio Martinazzi

Alba, il giornale dei Paolini non è «profeta in patria»

Il Piemonte è solo terzo nella lettura di «Famiglia Cristiana» - Un milione e 200 mila copie in media vendute la settimana - I dati

Famiglia Cristiana, *settimanale cattolico di Alba di ampio respiro nazionale, è certamente tra i periodici a più elevata diffusione nel nostro Paese. Il recente fascicolo di «Notizie» distribuito da Ads (Accertamenti Diffusione Stampa) di Milano ci permette di guardare dentro alle cifre della diffusione del settimanale in esame, tracciando una sorta di geografia della sua presenza nelle varie regioni e province italiane.*

Famiglia Cristiana *nel 1981 ha registrato una diffusione media di 1.208.390 copie alla settimana. Le regioni in cui la diffusione è stata più elevata sono la Lombardia (32,44 per cento della diffusione complessiva), il Veneto (16,81 per cento) e il Piemonte (10,23 per cento). Seguono con buone quote due regioni rosse, come l'Emilia Romagna (6,54 per cento della diffusione nazionale) e la Toscana (6,19 per cento).*

Passiamo alla scala provinciale, per individuare le province con la più elevata diffusione di Famiglia Cristiana. *Sono in testa le province di Milano (11,08 per cento), Bergamo (5,04 per cento), Como (4,07 per cento), Torino (3,76 per cento), Varese (3,72 per cento), Vicenza (3,43 per cento), Verona (3,35 per cento), Padova (3,00 per cento).*

Come si è visto, il peso del Piemonte sul totale della diffusione di Famiglia Cristiana *è pari al 10,23 per cento, quello della provincia di Torino del 3,76%. Ed ecco il peso delle altre province piemontesi: Novara 1,75 per cento della diffusione nazionale, Cuneo 1,74 per cento, Vercelli 1,38 per cento, Alessandria 0,98 per cento, Asti 0,62 per cento.*

E' il caso di rilevare, per concludere, che la provincia di Roma ha un peso solo del 2,63 per cento sul totale delle vendite di Famiglia Cristiana.

Carlo Beltrame

Presentato il ponte Napoleone

DOMODOSSOLA — Nuova opera stradale nel settore svizzero del Sempione: ieri mattina è stato presentato alla stampa il «ponte Napoleone», che è in corso di costruzione a Briga, all'inizio della strada che sale al valico.

L'opera ricorda l'imperatore francese che all'inizio dell'800 migliorò notevolmente la viabilità del Sempione, ma che, contrariamente all'opinione comune, non vi transitò mai di persona. La costruzione del nuovo viadotto (che è lungo 400 metri) costerà 5 milioni di franchi.

Franco Cavallito partecipa al dolore della signora Rinuccia per la dipartita del carissimo amico e collega

Giovanni Gastaldi

— Torino, ottobre

Ottorino Finozzi
Guido Bevo
Francesco Tabacchi
Giuseppe Bittino
Riccardo Dal Ben

piangono la scomparsa del loro collega e amico

Giovanni Gastaldi

— Torino, 22 ottobre 1982.

Elena e Giuseppe Maggiora partecipano al dolore per la scomparsa dell'amico

Giovanni Gastaldi

— Rivoli, 22 ottobre 1982.

Gianluca e nonni affettuosamente vicini a Madrina per la prematura scomparsa di zio

Giovanni

— Torino, 22 ottobre

La Ditta Fratelli Baravero, e Milladolci partecipano al dolore per la perdita dell'indimenticabile amico

Giovanni

— Torino, 22 ottobre 1982.

E' mancata

Rosa Torazza ved. Tomatis

di anni

Addolorati lo annunciano i figli Franco con la moglie Laura Testa, Sergio con la moglie Magda Durando, Maria e moglie Maria Teresa Rocca e parenti tutti. Il funerale si svolgerà nella chiesa della Collegiata di Carmagnola sabato c.m. partendo da via Dante 27 alle ore 15,30.

— Carmagnola, 23 ottobre 1982.

Assunta e Beppe Durando partecipano al dolore del genero Sergio per la perdita della A.

Le impiegate dello Studio Tomatis-Durando partecipano al lutto ragioniere.

Partecipa al lutto il Rag. Andrieni Municipio di Torino.

Le famiglie Gioda, Appendino e Scarlenghe partecipano al della famiglia Tomatis.

E' mancato ai suoi cari

Giuseppe Gallina (Giulio)

Addolorati lo annunciano: la moglie Teresa, il figlio Carlo, la nuora Amalia, il nipote Gianpiero e parenti. Funerali in San Benigno oggi 23 ottobre alle ore 15,30 nella chiesa di Santa Croce. Pullman in partenza da Torino, via Aquila 23, alle ore 14,30 per San Benigno

— San Benigno, ottobre

Cecilia, Vanda e Piero partecipano commossi al dolore della famiglia.

E' mancato

Carmelo Fantò (Carlo)

61

Lo annunciano la madre moglie figlia Lucia Rosella col manto Giampiero Funerali oggi 14,30 parrocchia Pozzo Strada. La presente è partecipazione e ringraziamento.

— Torino, ottobre 1982.

Partecipano sentitamente al le figlie Ollino, Scarsi, Severo.

e Personale della di Risparmio di Torino partecipano al dolore della signora Lucia Fantò per il decesso del

Carmelo Fantò

— Torino, ottobre 1982

La mamma Camilla le Giuseppina e Maria i rispettivi e figli partecipano al dolore del figlio e fratello Piero per la perdita di

Carlo Proglio

— Torino, 23 ottobre 1982.

La F.A.P.A. partecipa al dolore dei congiunti

Carlo Proglio

— Torino, 22 ottobre 1982.

La famiglia Feliciano partecipa commossa al dolore per l'immatura scomparsa

E' mancata ai suoi cari

Mary ved. Montecucco

dànno il doloroso annuncio: le figlie Albina, Maddalena e famiglie, tutti. Funerali in Rivoli oggi corrente, alle ore 14, partendo corso Susa 6.

— Rivoli, 23 ottobre 1982.

Tragicamente è

Aldo Golfi

Lo annunciano i famigliari tutti. Funerali lunedì ore 8,45 parrocchia San Maurizio.

— Torino, 21 1982.

I famigliari annunciano con dolore l'improvvisa scomparsa di

Emilio Lepre

maestro e direttore d'orchestra

— Imperia, ottobre

La della nel partecipa con vivo cordoglio al lutto della famiglia per la scomparsa

comm. Vincenzo Cigala

— Milano, 22 ottobre 1982.

I Consiglieri ed il Personale della 7ª sezione partecipano con vivo cordoglio al dolore loro presidente la scomparsa del padre

Dino

— , 22 ottobre .

A funerali avvenuti annunciano la scomparsa di:

Giacomo Spirito

moglie Bastonso, la figlia Caterina, il genero Adriano Maestri, l'adorato nipote Angelo e parenti tutti. Le care spoglie riposano nel cimitero di San Francesco al Campo.

— Torino, 23 ottobre 1982

La famiglia Gai prende parte famiglia Baloire per la scomparsa di

Baloire

— Rivoli, 22 ottobre 1982.

Cristianamente è mancato

Luigi Becchis

Lo annunciano moglie Lucia, il figlio Carlo, cognate e nipoti. Funerali in Pralormo oggi ore 15.

— Pralormo, 23 ottobre 1982.

e nale della Cassa di Risparmio di Torino partecipano al re del sig. Carlo Becchis per il decesso del padre

Luigi Becchis

— Torino, 22 bre 1982.

Si uniscono al ore i colleghi:
Renato Abbati
Silvana Acuto
Maria Ariano
Antonio Amato
Alberto Balle
Ferdinando Braida
Gianpaolo Bigotti
Filippo Bandieri
Fazio Bello
Renato Diana
Giuseppe La Fiora
Francesco Licata
Sergio Loreggia
Mario Martinotti
Ezio Massoglio
Margherita Oggero
Carmen Pagella
Elio Ravera
Lucia Tempo
Piergiorgio Zorzin
Maddalena Corbellino
Luisa Testa
Giorgio Casalis
Bruno Citti
Erasmo Ciulla
Margherita Galliano
Claudio Gnesutta
Gianni Iucutano
Daniela Pozzi
Giorgio Giordani
Carmela Grieco
Luisella Terr
Silvia Ferrato
Teresa Ferrato
Francesco Rena
Paola Cazzulo
Alessandro Bertolin
Fiorenza Zanon
Antonio Presutto

— Torino, ottobre 1982.

Il Giusto vivrà della fede
Rom. 1, 17

Bartolomeo Boasso

di anni 67

Profondamente addolorati lo annunciano moglie Margherita Accossato, i figli Ezio e Massimo, il fratello Giovanni, cognate, cognati, zie, zii, nipoti e parenti tutti. I funerali sabato 23 corrente alle ore 14,30 partendo dall'abitazione via Sestriere (Borgo S. Pietro). La presente è partecipazione e ringraziamento

— Moncalieri, 22 ottobre 1982.

Il fratello Giovanni i nipoti Annamaria, Ivan, Sergio, Stefano partecipano al lutto.

Angosciati partecipano al i cognati Gina con co; Luciano Accossato e famiglia; Vittorina e Vittorio Balla e famiglia.

La famiglia Bartolomeo Corona partecipa al dolore.

Famiglie Miglioli partecipano dolore familiari.

Partecipano al dolore per la perdita del caro BARTOLOMEO le famiglie
Gaspare Baracco
Luciano Boccardo
Giuseppe Gaeta
Giuliano Gianotti
Giuseppe Karaveori
Stefano Mascarello
Otello Merighi
Ferdinando Mi gio
Flavio Rosso

Mariuccia e Andrea Canepa partecipano al dolore della famiglia Boasso.

Daniela Balla e famiglia partecipano al dolore di Massimo e dei suoi familiari.

Gianni partecipano al lutto.

Cristianamente è mancata

Clotilde Pons ved. Mercol

anni

Lo il figlio Mario, nuora, nipoti, pronipoti e parenti tutti. Funerali sabato 23 corrente ore 16 partendo dall'abitazione via La presente è partecipazione e ringraziamento.

— o, 22 ottobre 1982.

E' mancato

Giuliano Bambini

Lo annunciano la moglie Isa, la figlia Valentina, la mamma, la sorella e parenti tutti. Funerali il 25 alle 8,45 nella cappella dell'ospedale Molinette (via iana 5). La presente è partecipazione e ringraziamento.

— Torino, 21 ottobre 1982.

Le famiglie Demeria Tosi partecipano al grave l

E' mancata

Orsolina ved. Berardo

Addolorati l'annunciano il figlio Franco con la moglie Mariuccia, parenti tutti. Funerali oggi in Duomo 9,30 la Piccola di Ripoli. Un particolare ringraziamento alle suore e personale di servizio.

— , 22 ottobre 1982.

è mancato all'affetto dei suoi cari il

cav. Rocco Storza

Lo annunciano la moglie Michelina, i figli, generi, nuora, nipoti, parenti tutti. Un particolare ringraziamento dott. Caterina e dott. Raimondo Sabetta per la prodiga . Funerali sabato 23 ore 14,30, v. Lodi presente è partecipazione e ringraziamento.

— Torino, 22 ottobre 1982.

Partecipano al dolore della famiglia Storza le : Danzero, e F. Stella.

La cognata e famiglia Sauro affettuosamente partecipano.

I Consigli di amministrazione, Dirigenti, Impiegati Agenti di tutti gli istituti Mondialpol prendono viva parte al lutto moglie e dei familiari per la tragica scomparsa di

Antonio Pedio

e stimato agente e collega che per tanti anni ha offerto dedizione la sua apprezzata ne all'istituto di Torino, ricordandone le elevate doti di onestà. I funerali avranno luogo sabato ottobre 1982 alle 10 presso la parrocchia Patrocinio S. Giuseppe via Balardi 6, Torino.

— Torino, 22 1982.

I Consigli di Amministrazione, Dirigenti, Impiegati ed Agenti di tutti gli istituti Mondialpol partecipano commossi al gravissimo lutto che ha colpito una giovane sposa Carmela ed i familiari per la tragica scomparsa

Sebastiano D'Alleo

coraggioso e apprezzato agente e collega che per molti anni ha dedicato all'istituto di Torino la sua preziosa ricordandone le elevate doti morali. I funerali avranno luogo 23 ottobre 1982 ore 10 presso la parrocchia S. Giuseppe di via Balardi 6, Torino.

— Torino, 22 ottobre 1982.

I fratelli Giorgio e Gianmarco Calleri prendono viva all'immenso dolore della famiglia

D'Alleo e Pedio

per il vile e barbaro assassinio congiunti perpetrato feroce freddezza ed esprimono la loro incondizionata ed umana solidarietà.

— Torino, 22 ottobre 1982.

Gli dei Paolo ieri, partecipano al lutto delle famiglie per la scomparsa di

D'Alleo
Pedio

— Moncalieri, 22 1982.

E' mancato il

Guglielmo Chiera

anni 53

Lo annunciano la moglie Camino, i figli Piergiorgio, Alessandra, Valeria, Francesca, mamma, il suocero, cognati, cugini, parenti tutti. I funerali in Limone Piemonte domenica ottobre alle ore 15 dall'abitazione dell'estinto Largo Quindi la salma verrà tumulata in Fossano.

— Limone, 22 ottobre 1982.

Il Consiglio d'Amministrazione dell'A Autonoma di Limone Piemonte partecipa al dolore dei familiari per la perdita del

dott. Guglielmo Chiera

— Limone , ottobre .

Il Consiglio di titolari farmacia di Cuneo sentitamente partecipa al decesso del suo consigliere

dottor Chiera

— Cuneo, 22 ottobre 1982.

E' mancata l'anima di

Giovanni Tonelli

di anni 78

Benemerito donatore di sangue

Lo annunciano dolore: moglie Matilde Ramello, cognati, cognate, nipoti, cugini, parenti tutti. I funerali luogo sabato 23 ottobre, alle ore 15,30, nella parrocchia San Pietro di Cherasco.

— , 22 ottobre 1982

ANNIVERSARI

1982

Alma Voglino Patuzzi

I suoi cari ricordano in preghiera. Messa 24 ottobre 11,30 cappella Salesiani Crocetta.

1981 1982

Olga Chiatellino in Gho

Sempre viva nel ricordo dei tuoi cari. Santa S. Alfonso 26-10 ore 18,15.

Nel primo anniversario della morte di

Mariuccia ved.

con immutato dolore le sorella, gnati, nipoti e parenti ti ricordano. Messa corrente ore 8 parrocchia Cuore di Maria.

— Torino, 23 ottobre 1982.

1977

Giovanni Ferrero

Sempre ricordato affetto e rimpianto.

Mario

Costante ricordo, infinito rimpianto.

1977 1982

dott. Giuseppe Lovera

Radiologo

Sempre amato . Messa oggi ore 18,30 v. Spoleto 12.

primo tristissimo anniversario della scomparsa di

Forrola

famiglia ricorda infinito rimpianto.

— Torino, 23 ottobre 1982.

1975

dott. prof. Piero Margara

Un ricordo, una preghiera. Tua moglie.

1961

cav. Gregorio

Nel cuore dei suoi vive con immenso dolore infinito rimpianto.

— Bordighera, 23 ottobre .

1982

Dario Sosso

Immenso il vuoto, struggente il pianto. Messa sabato 23 ottobre ore 18 parrocchia San Giorgio.

OROSCOPO DELLA SETTIMANA di OLGA ZONCA

Scorpione, in amore è il tuo momento...

(21 marzo - 20 aprile)

Belle novità per i nati in marzo. La routine dell'Ariete di aprile è come atrofizzata e forse richiede qualche sacrificio in amore qualche rinuncia nelle attività, mentre si verificano inclinazioni strane ed esibizionistiche sul piano intellettuale, con mete nebulose.

TORO (21 aprile - 20 maggio)

I nati in aprile soffrono per la mancanza di acquisizioni sociali e per la poca rispondenza del partner ai loro problemi. I nati in maggio corrono ancora il rischio di commettere degli errori a causa un comportamento superficiale e di pagarne le conseguenze.

GEMELLI (21 maggio - 20 giugno)

Tendenze morbose ed esibizionistiche con accentuato nervosismo. L'agitazione, però, non vieta l'arrivo di una buona notizia in campo sociale o professionale, né il positivo concretizzarsi di molte situazioni eventualmente incerte.

CANCRO (21 giugno - 22 luglio

gli amici deludono e se la routine presenta qualche ostacolo per il Cancro di luglio, fatta ancora eccezione per i nati il 6-7-8 che realizzano molti desideri, sta per iniziare per il Cancro di giugno periodo felice in amore, perché i suoi sentimenti sono corrisposti e perché il partner offre sicurezza

luglio - 23 agosto)

Settimana anche troppo animata, con esibizionismo e originalità che gratificano l'orgoglio di molti Leoni, ma che possono mettere in seria crisi una precaria situazione dei nati l'8-9 agosto che sottovalutano persone circostanze negative e che non si adattano alle circostanze in quanto tendono piuttosto a dominarle.

VERGINE (24 agosto - 23 settembre)

La sfera sentimentale serena non placa l'agitazione nervosa della Vergi- che, più morbosa del solito, non riesce a vedere chiaro nei suoi sentimenti. Un personaggio di prestigio potrebbe aiutare i nati l'8-9 settembre a raggiungere quanto si prefiggono.

BILANCIA settembre - 23 ottobre)

Settimana piacevolmente animata per la Bilancia di settembre. Per i nati in ottobre è probabile una bella notizia, è possibile che l'amore, per quanto corrisposto, imponga qualche sacrificio. Meglio adattarvisi, lasciarsi andare a pensieri nebulosi cercando, con la buona volontà che non manca, di risolvere in fretta una situazione gravosa.

SCORPIONE (24 ottobre - 23 nov.)

Se da tempo i nati nel Segno realizzano molti desideri e molte speranze autentici colpi di fortuna, adesso è arrivato il momento magico in amore. I nuovi incontri o i ritorni di fiamma riguardano in questa settimana lo Scorpione di ottobre, ma tutti, ben presto, avranno l'opportunità di vivere una bellissima storia.

SAGITTARIO (24 novembre - 22 dic.)

Novità impensate per i nati in novembre. Attività e rapporti sociali o sentimentali non presentano ostacoli, ma il Sagittario di dicembre non ha le idee chiare su quello che vuole e disperde le energie con esibizionismo. Ciò non toglie che i nati il 18 si dedichino anche — e soprattutto — ad imprese di successo.

CAPRICORNO (23 dic. - 20 gennaio)

Serenità sentimentale per i nati in dicembre. Possibilità di farsi valere, con l'appoggio di persone influenti, per i nati in gennaio, che però si lasciano mettere in crisi da maldicenza. Ciò nonostante, sono previste ore molto piacevoli in compagnia di persone simpatiche.

ACQUARIO (21 genn. - 19 febbraio)

Delusioni di cuore per i nati nei primi quattro giorni del Segno, ma momenti di euforia per tutti, forse causa di una bella novità sul lavoro. Buoni rapporti con gli altri e azioni risolute, suggerite da equilibrio interiore tra intuito e comprensione logica. Soltanto i nati il 5-6-7 febbraio mancano stranamente di senso sociale e spendono male il loro denaro.

PESCI (20 febbraio - 20 marzo)

Se i Pesci di marzo sono nervosi più caotici del solito nelle loro idee e nelle loro azioni, ai nati il 5-6-7 viene offerta la possibilità di afferrare la fortuna in molti campi. Felicità in amore anche per i Pesci di febbraio che sfoggiano talento artistico o, per lo meno, estremo buon gusto.

Influssi lunari

Se i Pianeti lenti (Plutone, Nettuno, Urano) possono influenzare intere annate, i Pianeti semilenti (Saturno e Giove) fanno sentire i loro influssi nell'arco di un mese, i Pianeti veloci (Marte, Venere e Mercurio) agiscono nell'arco di una settimana o poco più, la capricciosa, velocissima Luna limita la sua suggestione a poche ore, ma può spingere gli uomini ad azioni... appunto lunatiche. Vediamo dunque la sua collocazione nello Zodiaco, giorno per giorno e consideriamo le conseguenze.

SABATO — La Luna transita a 19° in **Capricorno:** ogni nato il 30 dicembre e il 10 gennaio sente vent'anni e finalmente vive giornata all'insegna della spensieratezza. Il **Toro** nato tra il 27 aprile e il maggio organizza weekend a contatto della natura e vive felici sul piano sensoriale; la **Vergine** nata tra il 31 agosto e l'11 settembre si concentra con successo su realizzazioni pratiche. Non riesce, invece, ad organizzare idee e propositi il **Cancro** nato tra il giugno e il 10 luglio che si sopraffare da una ipersensibilità fuori luogo. L'**Ariete** nato tra il marzo e il 9 aprile si fa trascinare dall'impulsività e incrina un rapporto d'amicizia; la nata tra il 30 settembre e l'11 ottobre perde il proverbiale equilibrio e medita irrealizzabili vendette.

DOMENICA — La Luna transita in **Capricorno** da 19° poi: sono i nati dopo il 10 gennaio a sentirsi spensierati e a ritrovare la gioia di vivere. Il **Toro** nato dopo il maggio si dedica con amici congeniali a peccati di gola compensare una delusione di cuore. La **Vergine** nata dopo l'11 settembre si comporta con franchezza e instaura ottimi rapporti gli altri. Il **Cancro** nato dopo il 10 luglio si irrigidisce contro le sollecitazioni della tenerezza e atteggiamenti cinici. L'**Ariete** nato dopo il 9 aprile si atteggia a scettico e perde quegli slanci che lo rendono simpatico; la **Bilancia** nata dopo l'11 ottobre si accorge che immaginazione e in conflitto.

LUNEDI' — La Luna transita in **Acquario** fino a 13°: una fortuna improvvisa e irrazionale galvanizza l'**Acquario** nato prima 4 febbraio; l'intuito e la comprensione logica regalano un certo equilibrio ai nati prima 4 giugno; l'operare risoluto suscita negli altri l'ammirazione per la nata prima del ottobre. La tatto e di diplomazia inorina i rapporti sentimentali **Leone** nato prima 6 agosto; i morsi della gelosia fanno soffrire il **Toro** prima maggio; la possessività e diffidenza fanno compiere azioni da agente segreto **Scorpione** nato prima del novembre.

MARTEDI' 26 — La Luna transita in **Acquario** 13° a 25°: sono i nati tra il 3 e il 14 febbraio ad influenzare il prossimo con vivacità e spirito. I **Gemelli** nati il 3 e il 15 giugno galvanizzano gli amici la loro pirotecnica intelligenza; la **Bilancia** nata tra il 5 e il 12 ottobre converte qualcuno alle sue con e diplomazia. Scompare, invece, nel nato tra il 5 e il 12 agosto, ogni parvenza di savoir faire e i rapporti con gli altri si fanno difficili. Il **Toro** nato tra il 3 e il 15 maggio ha di malcontento e si il fegato; **Scorpione** nato tra il 4 e il 18 novembre di sociale e cavilla sul comportamento altrui.

MERCOLEDI' 27 — La Luna transita da 25° in **Acquario** a 8° in **Pesci**. Su di giri i nati tra il 14 e il febbraio: l'**Acquario** sente prossimo, i fanno sogni premonitori. I **Gemelli** nati dopo il 15 giugno nata dopo il 18 ottobre, intimamente coerenti, agiscono con della responsabilità e ottengono gratificazione nella sfera sociale. Il **Cancro** di giugno e lo **Scorpione** ottobre in esaltazione per una nuova conquista in campo sentimentale. Depressi e di pessimo umore i nati tra il 18 e il 31 agosto: il

La Luna dice che...

Leone si sente incompreso e la **Vergine** non riesce a concretare le proprie aspirazioni.

GIOVEDI' 28 — La transita 8° a 20° in **Pesci**: i nati nei primi dieci giorni di marzo, emotivi e geniali, afferrano la fortuna in modo eterodosso. Il **Cancro** tra il 28 giugno e l'11 luglio si adatta ad un nuovo ambiente in modo duttile e dinamico; lo **Scorpione** nato tra il 30 ottobre e il 12 novembre vive felicemente una giornata ricca di sorprese e priva trasli. La **Vergine** nata tra la fine di agosto e il 12 settembre si urta qualcuno e si sente disorientata. I **Gemelli** nati tra fine di maggio e il 10 giugno e il **Sagittario** nato tra la fine novembre e il 12 gennaio incontrano difficoltà in campo ciale e si lasciano andare ad una crisi cattivo umore.

29 — La **Luna** transita da 20° in e 4° in **Ariete**. I più euforici dello Zodiaco sono i nati tra il 10 e il 25 marzo: i **Pesci** si sentono appagati loro romanticismo, l'**A-** in esaltazione per un nuovo in Il **Cancro** nato dopo l'11 luglio gode di una vita intima esuberante. nato prima del 27 luglio ha idee lungimiranti; il **Sagittario** nato prima 27 novembre afferra un'occasione con sensibilità impulsiva. Irrequietudini e malesseri colgono i nati tra il 12 e il 30 settembre: la **Vergine** si lascia condizionare bizzarri rimorsi, la da depressione nervosa.

Il segno favorito

La **Bilancia**, soddisfatta soltanto quando ogni viene caratterizzata armonia, in questa settimana non si deve proprio lamentare. Venere, uscendo dal Segno, lascia alla Bila- la gioia aver instaurato un rapporto sentimentale e adesso la **Bilancia** dovrebbe tranquillamente la bella storia non troppo passionale, ma raffinata, elegante e soprattutto approvata dalla ragione. Mercurio transita nel Segno consente appianare eventuali difficoltà sociali o professionali e di raggiungere successo, magari accettando saggi compromessi. L'accordo con colleghi od amici è totale e una bella notizia probabile per i nati tra il 4 e il 14 ottobre. Inoltre, una volontà forse poco appariscente ma inattaccabile spinge i nati nel Segno a comportamenti precisi, per raggiungere degli scopi ben definiti.

Per la **Bilancia** di settembre la settimana potrebbe essere caratterizzata da animazione positiva e piacevoli incontri. Per i nati in ottobre è la fantasia che diventa esuberante e che rende disponibili a romantiche imprese, naturalmente quiete e prive di quelle forti scosse che la non gradirebbe.

Il segno in difficoltà

Le cose non troppo bene per il **Capricorno**. Pratico, deciso e ambizioso sente in bocca l'amaro di un rapporto sentimentale che, nell'ultimo periodo, non lo ha soddisfatto, si arrovella per le defezioni di incontra continui piccoli ostacoli, sul cammino professionale, che gli tolgono anche il gusto della lotta. Se è vero che il **Capricorno** ama conquistare ed è molto paziente nelle è altrettanto vero che i piccoli inconvenienti lo irritano perché è malato perfezionismo. Meglio allora non lasciarsi prendere dallo sconforto per delle novità irrilevanti, ma piuttosto conservare quella precisa della realtà che, peraltro, fa parte del bagaglio capricorniano. Sarebbe lottare soprattutto contro il pessimismo, specialmente per i nati intorno al 17 gennaio che si trovano, da un po' di tempo, immersi in crisi di tipo esistenziale.

Consigli

— Venere, nella prossima settimana, entra in **Scorpione** e accende passionalità dei nati in questo Segno vulcanico che stanno per vivere una splendida storia d'amore. Sono i nati in ottobre infuocarsi per primi, il la **Bilancia** degli ultimi gradi assaporare gioie sentimentali più raffinate. Continuano a vivere in ità un rapporto nato da poco tempo il distratto **Acquario** febbraio e i bizzarri **Gemelli** di maggio, mentre sono in vista di dispiaceri cuore che feriscono la costruita sensibilità dell'**Acquario** gennaio e l'orgoglio del **Leone** luglio. Il **Toro** aprile soffre più che mai di gelosia e diventa possessività.

Un incontro importante o un ritorno di fiamma sono previsti per il vulnerabile **Cancro** giugno e per i romantici **Pesci** febbraio.

LAVORO — Il **Sagittario** che non ama i grandi cambiamenti, gradisce la novità che consentono allargare i propri orizzonti, con Mercurio in sestile e con Marte nel Segno, nei prossimi giorni potrebbe venire accontentato nelle aspirazioni. Che sono poi quelle di lodato ammirato in ogni piccola che fa. Per ottenere il plauso altrui la mette proprio tutta. Così si dedica con entusiasmo sia alla professione sia agli hobbies che sono molti. Corre sempre il pericolo di strafare, perché tende all'iperbole, ma in questa settimana il rischio dell'esagerazione Naturalmente non manca un po' esibizionismo, ma la congenita lealtà aiuta a stabilire un dialogo costruttivo. Inoltre, nessuna Stella è contraria al **Sagittario**, quindi ogni attività può coronata successo. Uno scossone è sempre possibile per i nati nei primi tre giorni del Segno: è stiano in guardia, perché se anche si di una rivoluzione positiva, non sarebbe gra- un Segno che desidera, anzitutto, la stabilità.

Il recupero della «Mary Rose», l'ammiraglia di Enrico VIII,

Mille tesori nello scrigno del mare

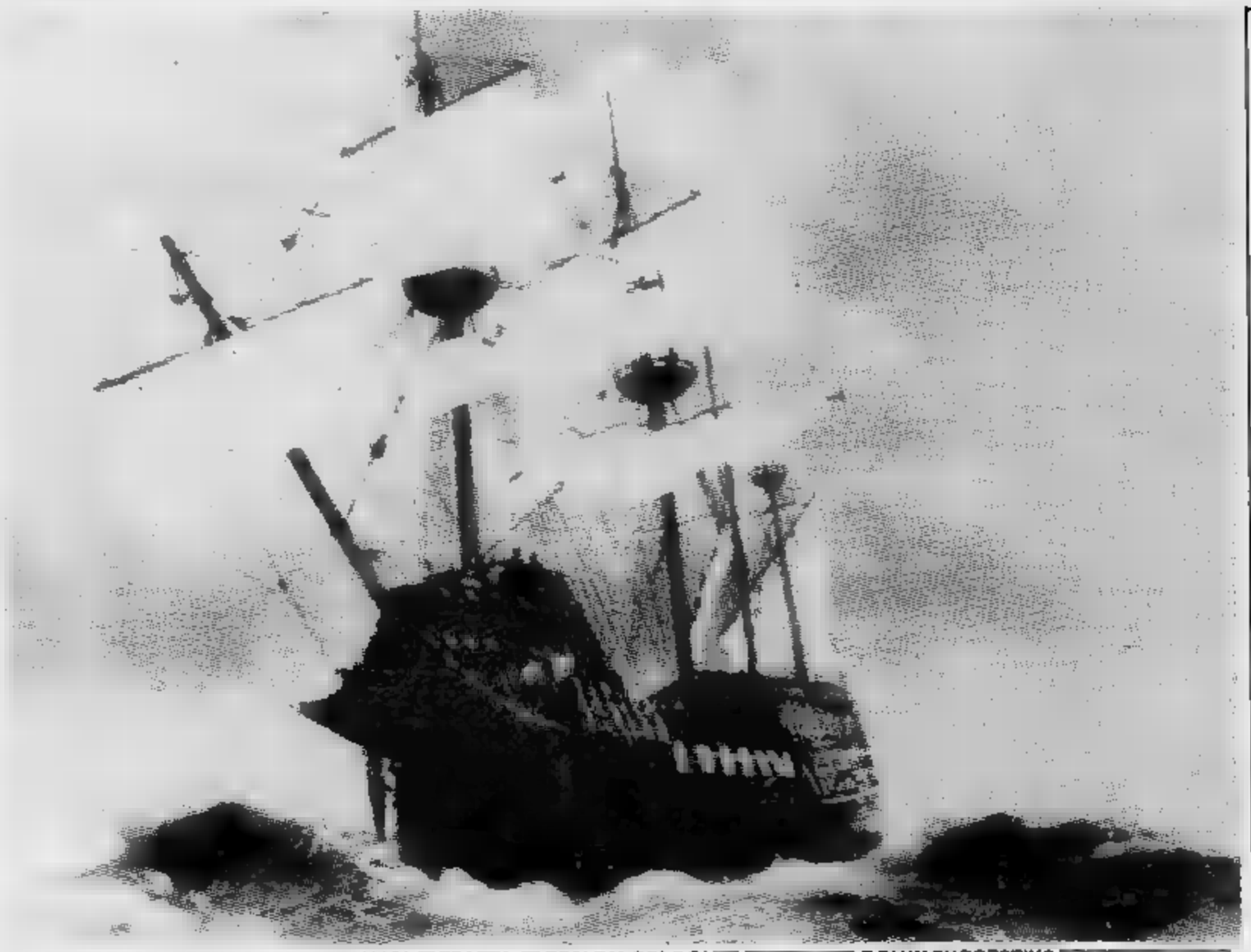

LA ROSE» TORNA A SOLCARE I MARI. TRATTA, REALTA', SOLO DI D E DI UN SUGGESTIVO

«Qui la mia nave colò a picco cinque secoli fa»

L'incredibile esperienza di un francese che «rivive» un naufragio avvenuto nel Baltico

Sensitivi, esperti di parapsicologia, fenomeni che appartengono alla sfera del «non controllabile» sotto il profilo scientifico, sono stati di volta in volta mobilitati per individuare relitti nel fondo del mare, per scoprire tesori sommersi dalle onde, scafi ricamati dalle alghe dai licheni, così da comporre una mappa. Un conto è tuttavia poter segnalare il punto esatto in cui nave colò a picco, un altro trovare i mezzi per riportarla in superficie, ed ovvio che l'impresa tanto più ardua quanto più il galeone, il piroscafo, il transatlantico era di dimensioni notevoli.

I tentativi per «riesumare» il Titanic, *colato picco per l'urto contro* iceberg *nel 1912, si sono rivelati perlopiù progetti fantastici e irrealizzabili. Anche il recupero dell'*Andrea Doria, *speronata in pieno Atlantico da una nave svedese nel 1956, appare, in pratica, non soltanto costoso quasi irrealizzabile.*

Fanno senza dubbio impressione le fotografie che abili sommozzatori hanno potuto scattare all'interno della nave dove saloni paiono intatti, come pure la stiva, le cucine; si scorgono perfino le bottiglie champagne *allineate nella «cantina», i morti, scheletrici ma racchiusi negli abiti allora, al momento della tragedia, infondono il senso dell'irreale dell'incredibile. Proprio per questo recupero della* Mary Rose, *così notevole distanza di tempo, apparso prodigio tecnico, senza dubbio, anche qualcosa di magico misterioso.*

C'è chi ha ricordato l'insolita esperienza di Jacqueline Monsigny, vedette, *l'ha definita* France Dimanche, *della televisione. Scrittrice, si recata in Russia Leningrado, aveva avuto un incontro con anziano di mare, un medico segnalatole in precedenza conoscenti, perché avrebbe potuto fornirle elementi per ciò che stava scrivendo ed esserle guida nel visitare la città.*

Jacqueline e il suo accompagnatore raggiunsero la piccola città imperiale Pouchkine, così chiamata dopo la rivoluzione sovietica, ché in precedenza aveva nome di Tsarskoié-Selo, e fu qui che avvenne l'imprevedibile. Guardando una finestra all'interno di un'abitazione, al pianterreno, videro il modellino una nave lungo circa cinquanta centimetri e Jacqueline vi trovò niente eccezionale. Ne aveva visti di più grandi più belli. La sua guida le spiegò però che si trattava un leggero navale del XIV secolo, usato dai pirati del Nord per superare i mari anche durante le tempeste.

L'uomo non seppe resistere alla tentazione. Bussò alla porta della casa e venne ad aprire una donna che spiegò il modellino della lo costruito suo figlio. Questi apparve poco dopo, s'intrattenne con la coppia.

Facendosi pallido, esangue, cominciò descrivere con occhi spiritati la nave usando termini antichi, che solo lo studioso più appassionato di cose di mare poteva intendere, si diffuse in particolari tanto più stupefacenti in quanto la madre l'aveva descritto come un po' malato, appena capace di leggere scrivere; insomma, non molto intelligente. Aveva costruito il modellino per distrarsi.

giovane nominò anche «la Livonia», paese del tutto sconosciuto Jacqueline, ma la guida sapeva che l'antica denominazione della Lettonia. Poi il giovane andò quasi tremante prendere un'antica carta geografica e indicò un punto del Mar Baltico, nel Golfo di Riga, e aggiunse balbettando: «E' qui che mia nave, questa nave, andò fondo».

La madre, sue spalle, faceva segno agli ospiti di non dare troppa importanza alle parole del ragazzo, solito tanto in tanto a vaneggiare, ma lui aggiunse «E bordo c'era un tesoro. Potreste aiutarmi voi a riportarlo a riva?».

Alla tv francese Jacqueline raccontò poi resto della storia. convinsero che potevano recarsi nel Baltico a verificare la strana spedizione, con l'aiuto di due sommozzatori, individuò sul fondo, quasi nel punto indicato, un veliero identico quello costruito in scala dal giovane. A bordo non vi un tesoro ma soltanto alcuni piatti d'oro.

Sul i francesi videro Jacqueline Monsigny nel corso di programma di Christian Brest «Alle frontiere scienza e soprannaturale» il del ragazzo, nelle parole di esperti; fu definito «paranormale»; forse si trattava un sensitivo, forse, affermò qualcuno, quel giovane la reincarnazione del capitano che nel 1400 aveva comandato il vascello affondato.

Re Enrico preannunciò il recupero nel 1954 in una seduta spiritica

- «Interrogato» da una medium Bristol
- «Tornerà in superficie dopo che la sua sagoma apparirà migliaia di pezzi di carta», precisò
- Nel giugno scorso le poste inglesi emisero una serie di 5 francobolli: in uno dei valori compare la «Mary Rose»...
- Il «salvataggio» della nave seguito con emozione alla televisione da milioni di persone
- Il naufragio, che costò la vita a 650 marinai, era avvenuto il 19 luglio del 1545

E' curioso notare che in una seduta medianica svoltasi Bristol nel marzo del 1954 un vecchio marinaio chiese di mettersi in contatto Enrico VIII e ciò, a quanto riferisce, si verificò. sovrano fu interrogato anche in merito all'affondamento della nave ma fornì spiegazioni che allora apparvero alquanto vaghe parlando di «... *cannoni e di portelli abbandonati aperti...*».

Alla domanda: «*La Mary Rose* verrà recuperata un giorno? Enrico VIII, per bocca della *medium*, rispose affermativamente: «*Sì, tornerà in superficie dopo la sua sagoma sarà riprodotta su migliaia di pezzi di carta*». Risposta per cui molti pensarono all'opportunità di stampare banconote britanniche che mostrassero la *Mary Rose*.

Una serie di circostanze ha voluto che le poste inglesi emettessero il 16 giugno scorso cinque francobolli per celebrare «le glorie della marina di Sua Maestà Britannica». Nel valore da pence e mezzo compare in primo piano Enrico VIII e, sul fondo, appunto la *Mary Rose*. Un episodio che farà chiacchierare gli occultisti e gli appassionati del paranormale in genere.

Gli esperti in fatto di recupero di relitti frattanto allo studio nuove tecniche per riprendersi dall'oceano galeoni navigli mercantili sui quali, stando ai resoconti a volte vaghi, si troverebbero carichi preziosi, oro e altre merci, che l'acqua salmastra del mare dovrebbe avere troppo danneggiato.

Quanti tesori nasconde o, piuttosto, quanti possibile strapparglielo dalle profondità? La domanda rimbalza sulla stampa inglese, anche attraverso decine di lettere, e *The Times* risponde ai lettori che «*qualcosa possibile usando le tecniche migliori oggi a disposizione, ma tutto è possibile*».

Tali interrogativi sono sorti dopo il recupero, travagliato ma dal risultato positivo, della *Mary Rose*, la nave ammiraglia di re Enrico VIII d'Inghilterra, noto soprattutto più per il numero delle sue mogli alcune delle quali, come Anna Bolena e Caterina Howard, fece decapitare nella Torre di Londra, monumento che i turisti non trascurano di visitare in un soggiorno anche brevissimo nella capitale britannica.

L'ammiraglia della flotta di Enrico VIII stata recuperata dal 437 suo affondamento. La parte superiore del relitto, ingabbiata in una struttura d'acciaio, è comparsa superficie in clima di grande attesa a conclusione di una operazione iniziatasi circa diciassette anni fa. Una gigantesca gru galleggiante ha sollevato dal fondo la *Mary Rose* portandola alla superficie con cautela, pochi centimetri alla volta, per consentire continui controlli dell'inclinazione della struttura che complessivamente pesava 212 tonnellate.

La *Mary Rose* andò fondo 19 luglio 1545, un chilometro mezzo da Portsmouth mentre stava portandosi al largo per affrontare francese. Quell'incidente avvenne sotto occhi di Enrico VIII e costò vita a circa 650 marinai dei 788 che costituivano l'equipaggio. Non si seppe mai esattezza perché la nave affondò; si pensò che alcuni portelloni dei cannoni, lasciati aperti, avessero causato allagamento interno provocando il capovolgimento della nave.

La *Mary Rose* è apparentemente intatta recando all'interno decine di corpi di marinai a cui subito l'Ammiragliato decise di rendere onori militari fossero caduti in combattimento appena ieri. Al recupero ha assistito anche il Principe Galles, Carlo, erede al trono, uno degli animatori del *Mary Rose Trust*, ossia dell'associazione che ha raccolto tre milioni e 700 mila sterline — quasi nove miliardi di lire — per finanziare l'operazione.

Il pubblico, grazie anche molti servizi messi in onda Bbc dalle altre reti televisive britanniche, appassionato «salvataggio dell'ammiraglia di Enrico VIII», ed ha pure fatto cospicue scommesse, tipico degli inglesi. La Regina Elisabetta ha seguito il recupero già pensando che, a operazione conclusa, ne potesse ricavare un buon precedente, notevole interesse per i musei marittimi, per operazioni analoghe compiersi in futuro con mezzi più perfezionati.

riaccende ovunque fantasie e speranze...

Ora si riapre la caccia

- Esistono ben 146 volumi, scritti in varie lingue, che descrivono le ricchezze sommerse
- Nelle stive del «General Grant», affondato nel 1886, gioielli valutati all'epoca più di 5 miliardi di franchi francesi
- Il «Merida», scomparso nel 1911, corone e monili dell'imperatore Massimiliano
- Nei «libro nero» dei Lloyd's, c'è di tutto, dai galeoni spagnoli, alle giunche nipponiche

L'Ammiragliato britannico, in stretta collaborazione con la celebre compagnia di assicurazione nota come i *Lloyd's*, ha insieme, ricerca decenni, ricorrendo per ogni anno anche cosiddetto *Register of Shipping* (che poi l'elencazione naviglio in navigazione in quel periodo la descrizione dell'equipaggio carico) una navi perdute».

Sfogliando pagine di tali registri scopre che la dei *Lloyd's*, i cui rintocchi risuonano lugubremente ogni qual volta si notizia una nave assicurata andata a fondo, dev'essere stata usata piuttosto spesso.

Non tratto di mare che non nasconda tragedie, avventure, tesori, in ogni epoca. Ora c'è stato perfino qualcuno che davanti a antichissimo relitto individuato in particolare settore della costa italiana, presso Calabria, ha adombrato l'ipotesi, abbastanza suggestiva, che tratti della nave cui si trogli ormai famosissimi di Riace», ed proprio in questi casi la fantasia galoppa.

Non poche leggende della Cornovaglia traggono resto spunto da naufragi in un mare che per maggior parte dell'anno agitato se non addirittura tempestoso, con coste irte scogli e nascoste fitti banchi di nebbia sia verso la Come cala il sole, la nebbia giunge folate e i gabbiani vanno a cercare riparo nelle anfrattuosità della roccia.

A Penzance, nelle taverne frequentate marinai e da pescatori, ripetono, beneficio dell'occasionale turista di passaggio, che parlano di pirati, collisioni, cariche d'oro sparite tra i flutti; sono leggende che sostituiscono i racconti di più appropriati a serata in Scozia o nell'angolo un *pub* di Londra.

Rinunciando fantasia rimanendo al fatto to, ascoltando chi può ricordare qualcosa, ha letto molto, è documentato, si ottiene un valido, pur sempre colorito, tale arricchire comunque ciò che nei registri dei *Lloyd's*.

Del resto la letteratura proposito ricca e nel mondo, a partire 1896, sono scritti in varie lingue volumi sui tesori fondo al mare e sui modi più opportuni per appropriarsene; di tanto in tanto, non c'è stupirsi, qualcuno ci prova e poco importa che resti deluso. Non molto tempo ed ecco comparire chi ritenta l'impresa, anche disperata e, soprattutto, costosa.

difficile scoprire perché l'elenco delle più importanti navi perdute sia in ordine cronologico, nemmeno in quello alfabetico, tenendo conto del della e tantomeno dell'importanza quanto avevano a bordo. Si la sensazione che, particolarmente per i casi più lontani nel tempo, questi siano stati rubricati semplicemente caso, mano in mano che se ne veniva per qualche ragione a conoscenza.

In testa vi infatti *L'Islander* affondò nel cosiddetto «Passaggio di Stevens» in Alaska nell'agosto 1901. Era vapore inglese che trasportava valori per oltre 600 milioni franchi francesi. In parte qualcosa venne recuperato, dopo esasperanti tentativi.

Il *Merida* era un vapore americano; scomparve in mare il maggio al largo della Virginia. Nelle stive c'erano bauli e cofanetti i gioielli della corona dell'imperatore Massimiliano e la collana perle e pietre preziose dell'imperatrice Carlotta. La *Golden Hinde*, fregata brasiliana andata fondo nel 1578, largo della Plata, nell'Equador, aveva per comandante uomo definito quasi sempre «corsaro Maestà», ossia Sir Francis Drake. Per salvare la nave egli buttò in mare sbarre d'argento massiccio per tonnellate, 15 delle quali furono molto tempo dopo recuperate da un'impresa britannica.

Il vascello ammiraglio *General Grant* il 13 maggio 1886 andò a picco al largo di Auckland con un carico di preziosi valutato cinque miliardi 350 milioni di franchi francesi.

Il *Black Prince*, battente inglese, perse nel Mar Nero, nella baia di Balaclava, il novembre 1854 con un carico valutato quasi due miliardi di franchi. Da che queste stime non sono attuali e che rapportate tempo della sciagura per cui si comprenderà si tratti di valori enormi.

La fregata turca *Captain Bey* fu affondata il 20 ottobre 1827 durante la battaglia di Navarino (Grecia). Era il vascello dell'ammiraglio che comandava le flotte unite di Turchia ed Egitto ed aveva a bordo un tesoro che i cronisti dell'epoca definirono «favoloso». Incrociatori russi, grosse giunche nipponiche, galere romane figurano nell'elencazione che abbiamo e spesso se conosce l'ubicazione, si stabilita la profondità cui giacciono ma di esse però non si ha il favorisce l'alone mistero e il diffondersi voci su tesori che il non restituirà mai che basterebbero da a risanare l'economia di qualsiasi Paese.

Accade che talvolta, effettivamente, scomparsa legata qualcosa leggendario, esempio una pietra preziosa, che le avrebbe sfortuna. Superstizioni, s'intende, storia non è priva di spigolature del genere.

Il *Grosvenor*, fregata inglese, andò a fondo nella baia Natal (Africa orientale) agosto con un carico di valore eccezionale — oltre un miliardo franchi di allora — senza contare i diamanti, e altri gioielli e due pavoni d'oro massiccio che facevano parte del trono Gran Mogol a Delhi, in La giace su un sabbia in continuo movimento e si parecchi progetti di raggiungerla; qualcuno aveva anche predisposto un tunnel per arrivarvi dalla costa, passando sotto mare, il sistema presentava troppi rischi. Alla fine si riuscì a recuperare qualche cosa: alcune monete d'oro e una campana, proprio quella che poi finì al *Lloyd's* di Londra e che divenuta il simbolo.

è indicato nell'elenco del naviglio affondato il nome della nave trasportasi cosiddetto «tesoro Rommel». Questo sarebbe in nel febbraio del 1943 presso le Bocche di Bonifacio, fra la Corsica e la Sardegna. I preziosi il denaro messo insieme generale tedesco oggi calcolati decina e alcuni sommozzatori, di tanto in tanto, attratti dal bottino, tentano immersioni in profondità giustificandole il desiderio reperire del buon corallo da vendere turisti o da lavorare per ricavarne collane, bracciali, ciondoli e spille.

a cura di
Renzo Rossotti

IL PRINCIPE DI GALLES, ASSISTE AL RECUPERO NAVE DI ENRICO VIII

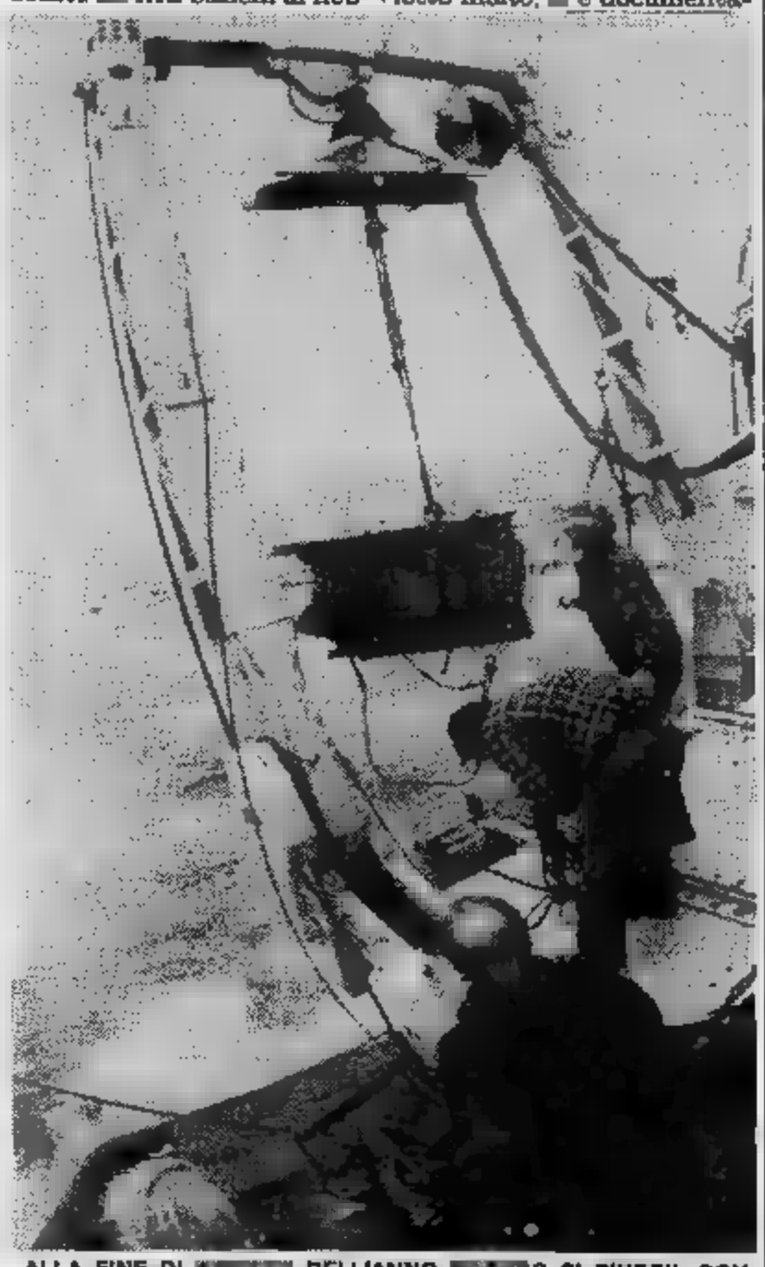

ALLA FINE DI DELL'ANNO SI RIUSCI', CON COMPLESSA OPERAZIONE, LAVORANDO A PROFONDITA', A RECUPERARE LA CASSAFORTE DELL'«ANDREA DORIA» AFFONDATA LUGLIO DEL 1956, AL DI NANTUCKET, NEL DOVE IL FURONO RIPORTATI IN FRA CUI UNA SCATUSUBITO DI DIRITTO INTERNAZIONALE PER CHI IL LE IN PROPOSITO SI PRESTANO DIVERSE INTERPRETAZIONI

Storia della «Maria Celeste» attaccata da extraterrestri...

L'UNICA DELLA NAVIGAVA. E' DA

Sulla Mary Rose *scritta una «ballata» nel 1897, l'anno in cui la regina Vittoria, imperatrice delle Indie, festeggiò il Giubileo diamanti, ossia sessant'anni di regno. Diceva: «La grosso Enrico svanì nella nebbia. Tutti gli uomini sparirono con essa, ne andarono in un che ha per cielo il mare: la nave del grosso Enrico disparve così e su di essa il grosso Enrico non c'era. Fu forse un peccato perché ad attenderlo nel paese sommerso c'erano i fantasmi tutte sue mogli...».*

Così la Mary Rose *per molto tempo fu circondata anch'essa dalla leggenda, attesa di tornare a rivedere sole. E la* Maria Celeste? *Non una «ballata» costituisce ancora oggi enigma. Quel veliero da 120 tonnellate, un due alberi, nel 1872 salpò New York un carico di alcol diretta Gibilterra. Non giunse mai a destinazione.*

Un dopo, circa, una goletta Marina da guerra degli Stati Uniti avvistò in pieno Atlantico un due alberi che avanzava a vela. Gli americani fecero segnalazioni domandando il nome della ma non ebbero risposta. Allora si avvicinarono fino a trecento metri e spararono un colpo salve. Nessun effetto. Sulla poppa del veliero si leggeva il nome: Maria Celeste.

Il capitano della goletta, incuriosito, decise abbordarla per andare vedere chi mai ci fosse a bordo. Nessuno. La nave era tutto deserta, in ordine, con scialuppe di salvataggio loro posto, piatti con vivande in parte consumate, viveri riserva. Nessun vivente, topo.

Le congetture furono molte e non mancò chi trovò una spiegazione del tutto insolita: l'equipaggio stato prelevato di sorpresa da extraterrestri desiderosi impossessarsi di «campioni umani». Un'assurdità a cui non riuscì però contrapporre nulla più logico e convincente. Un segreto del mare, uno dei tanti.

ECONOMICI

19 Vendita alloggi

CASABIANCA libero piazza Bengasi due camere tinello cucinino servizi L. [redacted] milioni pagamento dilazionato Tel. 531.006.
CASABIANCA libero [redacted] via Chiesa Salute camera tinello cucinino servizi L. [redacted] milioni dilazioni permute tel. 531.310.
CASABIANCA 531.008 vende libero signorile: 2 camere tinello cucinotto servizi, Grugliasco [redacted], 68 milioni.
CASAMERCATO C 650.3805 [redacted] casetta indipendente Beinasco [redacted] cucina [redacted] gno magazzino [redacted] giardino privato.
CASAMERCATO C 650.3805 c. Francia Thesi residence [redacted] prestigioso [redacted] dilazioni e permute.
CASAMERCATO D 650.3805 libero [redacted] via Firenze 3 camere cucina bagno 100 mq [redacted] Facilitazioni di pagamento.
CASAMERCATO D 650.3805 libero V. Lucento piano alto con terrazzo spazioso 2 camere [redacted] tinello cucinino servizi.
[redacted] D [redacted] via Pesaro (Aurora) camera cucina abitabile [redacted], lire 34 milioni.
[redacted] D 650.3805 [redacted] via Carrera (S. Rita) ingresso 2 camere cucina [redacted] vizi prezzo interessante permuta.
[redacted] E 650.[redacted] libero Pinerolese recente ingresso 3 camere tinello cucinotta servizio 105 mq. circa. Dilazioni.
[redacted] D 650.3805 libero via Bossi (S. Paolo) ingresso 2 camere tinello [redacted] servizi. Prezzo interessante.
CASAMERCATO D 650.3805 libero c. Tassoni signorile piano alto salone 3 camere cucina doppi servizi 220 mq circa
CASAMERCATO D 650.3805 libero via Del Carmine ingresso salone 3 camere tinello [redacted] cina servizi ristrutturato 240 [redacted].
CASAMERCATO E 650.3805 [redacted] [redacted] viare Pozzo Strada ingresso camera [redacted] [redacted] milioni dilazionabili.
CASAMERCATO D 650.3805 libero via Alba angolo via Nizza ristrutturato 2 camere cucina servizi 57 milioni dilazioni.
CASAMERCATO D [redacted] [redacted] [redacted] di. [redacted] signorile [redacted] [redacted] cucina 3 servizi box giardino [redacted].
CASAMERCATO E 650.3805 libero Rivoli via Gradisca recente camera cucina bagno, facilitazioni di pagamento.
CASAMERCATO E 650.3805 via Verolengo Borgo Vittoria ingresso 2 [redacted] cucina [redacted]. Dilazioni. Permute.
CASAMERCATO E 650.3805 libero Rivoli via Manzoni signorile saloncino 2 camere cucina [redacted] servizi. Dilazioni
[redacted]TO E 650.3805 [redacted] p. Emanuele Filiberto in stabile ristrutturato monolocale con servizi 20 milioni.
CASAMERCATO [redacted] libera [redacted] indipendente [redacted] taverna/tta terrazzo giardino [redacted] di Grugliasco [redacted].
[redacted] 650.3805 libero [redacted] Pozzomia (Pozzo Strada) [redacted] camera [redacted] lo cucinino servizi dilazioni.
CASAMERCATO [redacted] libero c. Grosseto piano [redacted] [redacted] [redacted] cucinino servizi dilazioni.
CASAMERCATO E [redacted] libero Alpignano recentissimo [redacted] alto [redacted] 2 [redacted] doppi servizi permuta
CASAMERCATO E 650.3805 via Tiziano [redacted] Salvario signorile ingresso 2 camere tinello [redacted] bagno di[redacted].
CASAMERCATO [redacted] [redacted] libero Settimo via Astigiano in palazzina recente 3 camere cucina bagno. Dilazioni, permute.
CASAMERCATO E 650.3805 libera. Recente prestigiosa 900 [redacted] coperti più 4000 mq terreno dilazioni.
[redacted] E [redacted] [redacted] libero Santena via Asiago residenziale salone 2 [redacted] cucina servizi box facilitazioni.
CASAMERCATO E [redacted] libero via Nosca (Madonna di Campagna): camera tinello cucinino servizi, volendo box.
CASCINE Vica in stabile [redacted]; 2 camere tinello cucinino servizi ripostiglio cantina. L. [redacted] milioni più 15 milioni mutuo. Telefonare 383.445
CASETTA libera a Reano indipendente su 2 [redacted] cucina 3 [redacted] servizio giardino L. 47 milioni Fidelcasa tel. 959.1122
[redacted] libero [redacted] mq ristrutturato [redacted] ascensore, L. 18 milioni più 18 milioni mutuo. Telefonare 383.[redacted].
CENTRALE via della Consolata libero [redacted] sanato completamente ristrutturato ampio soggiorno con angolo [redacted] 2 camere [redacted] vizi tel. OR.V.IM 513.950 - 513.959.
CENTRALI [redacted] Cumiana 32, [redacted]nte [redacted] zione 3 [redacted] fi[redacted] cucinino ingresso [redacted] gno prezzi interessantissimi. Fiduciaria Immobiliare 556.956.
CENTRALISSIMI [redacted] Belfiore 3 [redacted] [redacted] ufficio disponibili unità [redacted]: due [redacted] ingresso bagno e 3 [redacted]mere ingresso bagno, box auto. liberi subito. Fiduciaria Immobiliare, 556.956.
[redacted] recentemente ristrutturato appartamento signorile libero mq 70 [redacted] pensionato. Tel. 531.005.

CENTRALISSIMO casa d'epoca appartamento signorile piano nobile mq 400 volendo divisibile [redacted] abitazione-studio vuoto a 6 mesi 385 milioni più mutuo 80 milioni. Asta 596.607 - 597.774.

CENTRALISSIMO appartamento composto [redacted] 13 camere collegato a negozio con scalone [redacted] marmo [redacted] subito [redacted] uso ufficio - agenzia bancaria o [redacted]. Fiduciaria Immobiliare 556.956.
CENTRALISSIMO libero ingresso salone 3 camere cucina bagno [redacted] milioni più forte mutuo al 9%. Permute. Gedim. [redacted] 517.566.
CENTRO via Mazzini libero in stabile ristrutturato [redacted]store mq 130 da ristrutturare piano alto C.V.I. 383.570.
[redacted] 513.831 libero centralissimo signorile portineria salone 2 camere tinello cucinino 3 servizi. 195 milioni minimo [redacted] tanti.
CENTROCASA 513.831 [redacted] Belgio ottimo investimento 4 camere cucina bagno 65 milioni sufficiente 30% contanti dilazioni.
[redacted] 513.831 libero Fiat [redacted] recentissimo appartamento: 2 camere cucina ripostiglio bagno cantina. [redacted] milioni meno mutuo.
CENTROCASA 513.831 [redacted] Brianza [redacted] lo d'epoca: 2 [redacted] cucina bagno terno [redacted], 32 milioni, sufficiente 30% contanti.
CHIERI Edil Residence vende alloggio libero: 3 camere tinello cucinino. Tel 650.5539 - 650.8479.
CHIERI mini alloggio di [redacted] 30 [redacted] servizio [redacted]le nuovissimo [redacted] residenziale [redacted] tel 596.233 - 393.981.

Appeal d'Oriente
SABET
Piazza Madonna degli Angeli 2
Tel. 553.022 - 558.142

TORINO 23/10/82
AEROPORTO DI CASELLE

ARRIVA IL CONCORDE

STUDIO [redacted] CIONI S

È fatta. Su iniziativa della Bosch, con la collaborazione della Quick viaggi, il risultato più incredibile della tecnologia aeronautica, volerà, per la prima volta, sul cielo di Torino e si fermerà ... per farsi vedere, toccare, accarezzare. Il 23 ottobre a Torino sarà "il giorno del Concorde": mito e leggenda dell'intelligenza dell'uomo.
Concorde e Bosch, un accostamento non casuale. [redacted] abbinamento naturale fra due [redacted]ni, fra due mondi che, ogni giorno, vogliono dire tecnologia di domani per gli uomini di oggi.

AIR FRANCE
BOSCH
QUICK VIAGGI INCENTIVE

ESIM
Cascine Vica libero ingresso 1 [redacted] tinello cucinino vendita bagno dilazioni. Rivoli [redacted]. 958.1525 - 953.4307.

[redacted]
Caselette prestigiosa villa in [redacted] residenziale su 2 piani più mansarda volendo trilocale con box per 3 auto e 1000 mq terreno cintato [redacted]. Rivoli tel. 958.1525 - [redacted].4307.

[redacted]
Collegno borgata Paradiso libero signorile panoramico piano alto salone 2 camere cucina doppi servizi ampio ter[redacted] dilazioni. Rivoli tel. 958.1525 - 963.4307.

ESIM
libero attico [redacted] Cellini (corso Massimo) occasione 1 [redacted] tinello cucinino servizio no ascensore terrazzo dilazioni. Tel. 512.012.

[redacted]
libero [redacted] Rosselli luminoso piano [redacted] 1 camera tinello cucinino [redacted] dilazioni. Tel. 512.012.

ESIM
occupato presto [redacted] [redacted] (via De Sonnaz) piano alto soggiorno 2 [redacted] cucina bipservizi epoca signorile [redacted]. Tel. 512.012.

[redacted] A 547.470 libero [redacted] Giulio Cesare due camere [redacted] cucina servizi rimasto a [redacted]o 56 milioni [redacted] minimo contanti resto mutuo.

EUROCASE [redacted] 513.748 libero Venaria camera tinello cucinino servizi termoascensore pagamento facilitato.
[redacted]LBE 513.725 libero Barriera Milano camera tinello cucinino servizi, [redacted] milioni [redacted] mutuo dilazioni.
EUROCASE C 513.725 libero Borgo [redacted]ta camera tinello servizi termoascens[redacted] [redacted] milioni costruzione dal 1965 decorosa.
EUROCASE D 547.470 libero a Volpiano [redacted] setta indipendente 3 camere cucina cucinino [redacted] [redacted] termoautono terreno 200 mq.
[redacted] E 513.748 libero barriera Milano camera tinello cucinino servizi termoascensore ottimo prezzo recente costruzione.
EUROCASE F [redacted] libero Cascine Vica 3 [redacted]mere cucina 5° [redacted] termoascensore posto auto coperto [redacted].
EUROCASE G 545.748 libero [redacted] Rita camera tinello cucinino servizi 2 arie termo[redacted] casa recente 45 milioni dilazionabili.
[redacted] H 546.642 libero via [redacted] 2 camere tinello cucinino servizi [redacted] 2 [redacted] milioni dilazionabili.
[redacted] I 531.003 libero B. Vittoria [redacted]ra tinello cucinino servizi piano [redacted] termoascensore facilitazioni pagamento.
EUROCASE L 548.748 libero c. Ferrucci camera cucinotta servizio esterno privato cantina riscaldamento 23.500.00 dilazionabili.

[redacted] libero precollina (c. Casale) salone 2 [redacted] tinello cucinino [redacted] vizi casa [redacted] [redacted] gnorile di 2 piani con parco condominiale volendo box.
FAILLA & BERTINETTO attico [redacted] Madonna di Campagna casa del '72 signorile: 3 camere cucina bagno terrazzo. 741.2874.

FRANCIA
libero 2 camere tinello cucinino servizi cantina tutti i comforts. Tel. Grimaldi 505.917 sabato aperto.

FRAZIONIAMO Settimo alloggi camera tinello cucinino bagno box ristrutturazione recente ottimo investimento. Tel. 380.231 Guell.
FROSSASCO alloggio comodo [redacted] servizi di mq 90 ingresso cucina soggiorno 2 camere bagno balconi garage L. 48 milioni G.R. [redacted]ce. Telefonare 0121 52.210.
GABETTI Rivoli 958.9483/9 vende residenza «Parc Musiné» libero signorile salone [redacted] camere studio pranzo cucina doppi servizi lavanderia due ingressi box auto.
GABETTI 5767 vende libero zona centro via San Tommaso al 2° piano 2 camere cucina servizio cantina 36.200.000.
[redacted] 5767 vende libero Vanchiglia via [redacted] Giulia [redacted]a cucinotta [redacted] ristrutturato 33 milioni 500 mila. Dilazionabili.
GABETTI 57.67 vende libero Crocetta corso Mediterraneo terzo ascensore 2 camere [redacted]cina bagno cantina mutuo Gabetti.

(continua)

CHIVASSO appartamento libero [redacted] c[redacted] tinello cucinino servizi L. [redacted] milioni più dilazioni. Tel. Grimaldi 911.3665.
CIRIE' corso Nazioni Unite alloggio piano attico cucina sala 2 camere servizio ampio terrazzo Casa-Nova 920.9705
CIRIE' villetta completamente indipendente composta da 2 piani [redacted] mq 120 cadauno terreno mq 800 Casa-Nova 920.9705.

CITTADELLA A corso Umbria [redacted] libero 3° piano [redacted] gresso camera tinello angolo cottura servizi cantina L. 27 milioni ample dilazioni - permuta. Tel. 519.260 - 532.170.
CITTADELLA B [redacted] vende liberi adiacenze corso Vittorio [redacted]locali da ristrutturare ottimi per investimento stessa casa.
CITTADELLA C 519.260 vende corso [redacted] adiacenze libero [redacted] cucina servizi L. 20 milioni dilazionabili.
CITTADELLA D 532.170 vende o permuta libero corso Racconigi ampio 2 ca[redacted] tinello cucinino bagno 57 milioni dilazioni.
CITTADELLA E 532.170 vende [redacted] libero [redacted] Crispi [redacted] camera cucina servizi cantina 27 milioni dilazionabili.
COLLEGNO adiacente [redacted] Francia libero recen[redacted] piano alto camera tinello cucinino bagno 48 milioni 800 mila Gabetti 57.67.
COLLEGNO camera tinello cucinino servizi ripostiglio [redacted] L. 30 milioni [redacted] [redacted] milioni 500 mila mutuo. Tel. 353 445.
[redacted] [redacted] palazzina spazioso: camera [redacted] cucinino [redacted]. Luciana Vola, telefono 657.824.
COLLINA [redacted] in villa panoramico appartamento in [redacted] giardino privato [redacted] dominiale. Tel. 537.715 - 517.225.
COLOMBATTO [redacted] [redacted] Rivoli [redacted]. Cavaliere libero recente [redacted] tinello cucinino mq [redacted] più posto auto. Tel. 011 837.149.
COLOMBATTO [redacted] **FURNARI** libero ristrutturato [redacted] cucina [redacted] bagno 2° piano [redacted] Palermo L. 28 milioni. Telefonare 837.149.
[redacted] [redacted] vende centralissimo via Cavour [redacted] tinello cucinotto [redacted] 48 milioni dilazionabili.
CONSULEDILE 533.322 offre Collegno via Piave [redacted] in stabile recente 2 [redacted] [redacted] bagno, 43 milioni.

CONSULEDILE 533.233 vende [redacted] p. Massaua camera cucina ingresso bagno [redacted] [redacted] lioni ampie facilitazioni.
CONSULEDILE 533.322 vende [redacted] stabile centralissi[redacted] via M. Vittoria [redacted] a[redacted] vantaggiosi alloggi da 1 a 5 camere cucina [redacted] zi anche liberi.
[redacted] [redacted] vende [redacted] stabile centrale presso p. Carlina [redacted] camera cucina servizi 16 milioni, altro con ampio terrazzo 24 [redacted].
CONSULEDILE 533.322 vende [redacted] c. Traiano recente spazioso camera tinello cucinino ingresso bagno 39 milioni.
CORSO Allamano adiacenze: camera tinello cucinino servizi ingresso cantina occupato 60 mq 32 milioni. Grimaldi 596.262.
[redacted] Corsica libero signorile ampio camera soggiorno cucinotta servizio ripostiglio. Telefonare 389.183 il Tetto.
CORSO Francia adiacente libero ristrutturato spazioso 2 camere cucina bagno dilazioni. Centro Immobiliare 696.3174.
CORSO Francia li[redacted] salone [redacted] pranzo 2 ca[redacted] 2 servizi casa d'[redacted] sig[redacted]. Tel. 909.1312 ore 14-15.
CORSO G. Cesare 3 camere cucina piano 3° [redacted] [redacted] terno bagno [redacted] [redacted] milioni dilazioni Dolci vende tel. 700.169.
[redacted] Giulio Cesare 174 libero [redacted] con riscaldamento ascensore 2 camere cucina bagno. 40 milioni contanti più mutuo. Fiduciaria Immobiliare, 556.956.
CORSO Er[redacted] recentissima costruzione soggiorno 2 camere letto tinello cucinino bagno prospiciente giardini centro sportivo Fiat 48 milio[redacted] contanti più mutuo [redacted] permuta. Fiduciaria Immobiliare 556.956.
[redacted] [redacted] d'Azeglio libero salone 3 camere cucina servizi vera affare 100 milioni meno mutuo dilazioni. Gedmo 741.3131.
CORSO Montecucco vicinanze in bello stabile 2 camere cucina servizi occupato 45 milioni, Telefonare 396.766 il Tetto.
CORSO Montegrappa adiacente, libero subito [redacted] 2 camere cucina servizi posto auto. Centro Immobiliare 696.6416.
CORSO Novara - via Candelo 12 - vero affare intero piano 5 camere cucina [redacted]2 milioni anche dilazionabili. Fiduciaria Immobiliare [redacted].

CORSO Orbassano 230 in palazzo recente signorile vendiamo appartamento 1-2 camere tinello cucinino bagno abbinabili personale sul posto Gabetti 5767.
CORSO Orbassano 354 vendesi libero camera tinello cucinino piano 6° casa recente. Tel. 729.402.
CORSO P. Eugenio signorile finiture lusso su 2 piani salone cucina 3 letto box 2 auto libero Rivar 642.808 - 842.631.

CORSO PESCHIERA-CORSO TRAPANI
prestigioso bilngressi biservizi [redacted]. 150. Giordanimmobili 835.083.

CORSO Salvemini angolo via Romita alloggio signorile libero: salone cucina 3 camere doppi servizi 2 ingressi 2 box auto [redacted] ampio giardino condominiale G.R. vende. Telefonare 0121 52.210.
CORSO Salvemini libero recente signorile salone 3 camere cucina biservizi volendo box. Centro Immobiliare 696.6416.
CORSO Tassoni, via Morghen, libero spazioso soggiorno 2 camere cucina abitabile bagno ingresso cantina. Tel. 539.962.
CORSO Tassoni libero recente signorile piano alto salone 2 camere cucina abitabile 2 servizi ogni comfort. Tel. 505.823.
CORSO Traiano (adiacenza) ampio ingresso 2 camere cucina servizi 44 milioni occupato amare. Grimaldi 506.484.
CORSO Traiano libero recente spazioso 2 camere tinello cucinino servizi terrazzo, Centro Immobiliare 696.3174.
CORSO Traiano (adiacenza) libero subito ingresso camere cucina bagno terno 13 milioni contanti più mutuo Selim 473.0357.
CORSO Trapani in palazzina camere cucina servizi L. 28 milioni. Tel. 548.830.
CORSO U. Sovietica 445 alloggio libero mq 90 più terrazzo L. 72 milioni pagamento agevolato. Tel. 364.491.
CORSO Vittorio angolo via Capua in palazzina signorile di 2 piani vendo libero il piano rialzato di 2 alloggi rispettivamente di [redacted] 65 e 52 cantine. Tel. 740.488.
CROCETTA c. Stati Uniti adiacente vendo appartamento 4 vani servizi terno ascensore tel. 615.680 - 756.327.
CROCETTA libero splendido [redacted] salone pranzo 3 camere cucina biservizi a bilngressi mutuo. [redacted]

CROCETTA via C. Colombo libero signorile ampio ingresso salone 3 camere cameretta cucina biservizi e box auto Finci [redacted].
CROCETTA via Cibrario [redacted] vendesi [redacted] [redacted]re [redacted] servizi L. 77 milioni. Tel. 515.421 ore ufficio.
CROCETTA (via M. Polo) a soli 19 milioni 800 mila camera cucina servizio interno ottimo [redacted]. Grimaldi 505.484.
[redacted]LIARE vende c. [redacted] libero signorile salone 2 camere cucina servizi box L. 148 milioni tel. 779.012.
[redacted] vende [redacted] [redacted] Milano salone camera tinello e servizi più mansarda mq. 45 L. 100 milioni, [redacted]. 779.012.
DIRIGENTE [redacted]ta cede alloggio ufficio libero zona prestigiosa 2 camere cucina servizio ore pasti tel. 818.238.
EDILFIN A libera villetta in Torino 5 vani servizi taverna box dilazioni di pagamento e permute. Tel. 506.844 - 506.645.
EDILRESIDENCE vende via Nizza alloggio [redacted] 2 [redacted] [redacted] bagno, piano a[redacted]. Dilazioni. Tel. 650.5539 - 650.8479.

ELITE

ELITE CASE A 506.538 vende [redacted] subito Crocetta c. Ei[redacted] signorile piano alto: [redacted] lone 3 camere cucina biservizi bilngressi doppi ascensori [redacted] tinaria.
ELITE CASE [redacted] 505.538 vende libero corso Potenza (via Goito) piano alto [redacted] [redacted] cucinino bagno terno ascensore.
ELITE CASE C 505.538 vende libero B. Vittoria piano alto saloncino 2 camere cucina bagno terno ascensore posto auto.
ELITE CASE E 505.538 vende Vinovo villaggio ippico libero signorile in palazzina 2 camere salone cucina box [redacted].

ESIM
Cascine [redacted] [redacted] piano alto [redacted] [redacted] ingresso soggiorno 2 camere cucina prezzo affare dilazioni permute. Rivoli. [redacted]. 958.1525 - 953.4307.

ESIM
[redacted] Vica libero casa signorile su corso Francia piano alto [redacted] camere tinello cucinino servizi dilazioni permute. Rivoli tel. 958.1525 - 953.4307.

SKANDINAVISKA
Per arredare con:
tendaggi, tessuti, tappeti,
piumoni naturali, arazzi, oggetti
Concessionaria tessuti e
prodotti NAJ OLEARI
10125 TORINO - Corso Vittorio 459
Tel.[redacted]

INFLAZIONE: NEL NUOVO TETTO UN BUCO DI 12 MILA MILIARDI

I partiti procedono a fatica nella discussione del bilancio che non dovrebbe superare per il 1983 il deficit di 58 mila miliardi - Ma Andreatta sostiene fin d'ora che mancano 7 mila miliardi per la fiscalizzazione e 5 mila per l'Inps - Blocco di prezzi e salari?

ROMA — La chiusura del dibattito generale sulla legge finanziaria alla Commissione Bilancio della Camera (da lunedì partirà la battaglia degli emendamenti) è stata ravvivata ieri da un'ennesima sortita dell'irrequieto ministro del Tesoro, il democristiano Beniamino Andretta. Tra la sorpresa dei presenti Andretta ha detto che una radicale soluzione delle grave crisi economica potrebbe trovarsi soltanto in il blocco dei salari e dei prezzi per sei mesi e un una misura già adottata dai governi francese e belga.

La notizia ha l'effetto di una bomba, ma quando gli animi cominciavano a infiammarsi, lo stesso ministro si è affrettato a gettare acqua sul fuoco. «*La mia* — ha precisato nel tardo pomeriggio — *non è una proposta, è soltanto un'ipotesi puramente accademica, in risposta* a *alcune osservazioni* del *socialista Cicchitto. Questa terapia d'urto può essere applicata nel nostro Paese*».

La smentita di Andretta servirà ben a attenuare reazioni e velenose polemiche. Al punto che Palazzo Chigi si è affrettato a precisare che il governo si prefigge un obiettivo ben più limitato ma importantissimo e cioè un compromesso, peraltro assai difficile, tra le parti sociali sul contenimento del costo del lavoro. Altro che blocco dei salari!

Quanto alla manovra economica vera e propria, i punti fermi restano quelli della legge finanziaria: vale a dire un deficit pubblico fermato a 63 mila miliardi e un tetto all'inflazione e al costo del lavoro del 13 per cento. Ma si tratta di obiettivi assai labili, destinati probabilmente a saltare. I segnali in tal senso sono indicativi.

■ **Inflazione** — Il tetto del 16 per cento previsto per il 1983 è ormai «sfondato». L'inflazione ha ripreso vigore, travolgendo qualsiasi difesa. Al contrario, la marcia di contenimento dei prezzi, ad ottobre inoltrato, dovrebbe essere a metà strada tra il 16 e il 13. Di conseguenza, anche il tetto previsto per il 1983 difficilmente potrà essere rispettato.

■ **Costo lavoro** — Stesso discorso che per l'inflazione. Ci sono molti contratti da rinnovare. Anche quello dei medici ospedalieri richiede una spesa di circa tre miliardi in tre anni. Sindacati e imprenditori continuano a litigare e la trattativa risulterà assai complicata. Qualcuno già ne predica il fallimento

● **Andreatta** — Lo stesso ministro Andreatta non crede che ci si possa fermare a «quota 63 mila miliardi». Dal computo dei 7000 miliardi per la fiscalizzazione oltre 5000 miliardi per l'Inps. C'è quindi un «buco» di almeno 12 mila miliardi. Come dire, nuove tasse e pesanti inasprimenti tariffari.

e. p.

ROMA. Bettino Craxi

Attenzione al pieno Gasolio «velenoso» venduto per errore

MILANO — *Allarme fra gli automobilisti. Oltre 1500 tonnellate di gasolio per autotrazione velenoso è stato consegnato per errore a vari distributori delle società Total, Chevron, Fina, Elf, Texaco, Api, Montedison. Il prodotto è estremamente pericoloso per chi respira i vapori perché, a causa del guasto negli impianti di produzione della raffineria Icip di Mantova, contiene un'alta percentuale di idrogeno solforato.*

L'allarme è stato lanciato a Milano dalla Total anche a nome delle altre società petrolifere coinvolte nella vicenda.

«Questa partita, ben individuata — *si legge in un comunicato* —, ha interessato le consegne effettuate nei giorni di martedì e mercoledì e nella mattinata di giovedì a clienti consumatori e a impianti stradali di distribuzione carburante il cui elenco verrà comunicato in giornata.

Le società — *continua il comunicato* — hanno immediatamente avvertito i loro clienti e i gestori degli impianti stradali interessati e hanno preso le misure necessarie affinché le consegne da questi impianti tornino alla normalità al più presto».

«Le società — *conclude il documento* — avvertono la clientela che eventualmente notasse nel gasolio acquistato un caratteristico odore sgradevole di mandorle amare, di evitare la respirazione dei vapori e eventuali sfiati e quindi ventili i locali interessati. Con l'osservanza di queste precauzioni il prodotto può essere consumato».

Non si sarebbe trattato né di sabotaggio né di errore umano. Secondo Cesare Rossi, direttore della raffineria, si deve soltanto al guasto la produzione di gasolio tossico. L'impianto di desolforazione, per ragioni che non sono ancora state chiarite, non è entrato in funzione e per due giorni è proseguita la produzione senza che nessuno si accorgesse del tipo di gasolio che veniva raffinato.

Soltanto l'odore particolare ha indotto i tecnici ad analizzare chimicamente l'olio ed è stata scoperta l'anormale concentrazione di idrogeno solforato.

Secondo il dott. Rossi l'esame sulla presenza di idrogeno solforato è molto raro.

In un cimitero argentino 100 cadaveri «sconosciuti»

BUENOS AIRES — Un gruppo di parenti di persone arrestate o «scomparse» per ragioni politiche in Argentina negli ultimi anni hanno reso noto ieri, nel corso di una conferenza stampa a Buenos Aires, che in un cimitero a nord della capitale sarebbero stati sepolti 100 cadaveri di «sconosciuti». I familiari degli «scomparsi» hanno detto di aver sporto denuncia sul fatto.

Forse sono 61 le vittime delle inondazioni in Spagna

VALENCIA — Il governatore civile di Valencia ha annunciato ieri sera che ammontano a 27 le persone morte e disperse nella provincia in seguito alle inondazioni provocate dalle piogge torrenziali degli ultimi giorni, ma, secondo un bilancio «provvisorio» della guardia civile, i morti o dispersi sarebbero 61. Secondo una prima valutazione ufficiale, i danni ammontano a oltre 1000 miliardi di lire.

Droga trovata in Brasile Il Totocalcio è in crisi

SAN PAOLO — Lo scandalo della «mafia della lotteria sportiva» ha provocato una drastica riduzione delle giocate nel Totocalcio brasiliano. I gestori della lotteria hanno denunciato questa settimana una riduzione che, in certe città, sfiora il trenta per cento ed hanno reclamato una rapida conclusione dell'inchiesta in modo che il pubblico ritrovi la fiducia nei confronti della lotteria.

Usa: fuga di gas nervino da un deposito militare

RICHMOND — Una fuga di gas nervino in quantità limitata è stata registrata nei giorni scorsi presso un deposito dell'esercito. Sebbene non siano state riscontrate tracce di sostanza letale, la zona è stata sgomberata. Un ufficiale ha parlato di un possibile malfunzionamento delle apparecchiature di controllo. Tuttavia la morte di una mucca ha indotto le autorità responsabili a indagare.

Pagliai preparava l'assassinio del presidente della Bolivia

LA PAZ — Il terrorista italiano Pierluigi Pagliai, catturato in Bolivia il 4 ottobre scorso, sarebbe stato incaricato di assassinare alcuni dirigenti politici boliviani, tra i quali lo stesso presidente della Repubblica, Hernan Siles Zuazo. Chi lo afferma è il vicepresidente della Repubblica, Jaime Paz Zamora.

Milano (emorragia cerebrale) muore dopo aver dato la vita a bimbo in provetta

SAN PAOLO — Una delle dieci donne brasiliane candidate ad avere un bambino in provetta è morta in un ospedale di San Paolo. Si chiamava Regina Maria Bernardo ed aveva 39 anni. Pochi giorni scorsi, durante la delicata operazione per il prelievo dell'ovulo che doveva essere fecondato in provetta, la donna aveva avuto una emorragia cerebrale.

alle 20,30 su ITALIA UNO

ANCHE GLI ANGELI MANGIANO FAGIOLI

con Bud Spencer e Giuliano Gemma

vediamoci stasera su

ITALIA UNO

nei prossimi giorni:

DOMENICA ORE 21,30
SUPERFILM
PECCATO VENIALE
Laura Antonelli

LUNEDI' ORE 20,30
KOLOSSAL
L'UOMO DEL BANCO DEI PEGNI
Rod Steiger

MARTEDI' ORE 20,30
IL GIALLO DEL MARTEDI'
VIOLENZA SULL'AUTOSTRADA
Jan Michel Vincent Kay Lenz

FILM COSI' NON LI HA NESSUNO!

ECONOMICI

19 Vendita alloggi

GABETTI 57.67 vende adiacente via De Sanctis via Vandalino [illegible] cucina bagno, 27.[illegible].000 dilazionabili.
GABETTI 57.67 vende Molinetta via Genova in stabile decoroso con riscaldamento con[illegible] 1-2 camere cucina servizi mutuo.
GABETTI [illegible] vende libero Crocetta via Torricelli piano rialzato camera cucina bagno 51 milioni dilazionabili.
GABETTI 57.67 vende [illegible] Mirafiori via Onorato Vigliani recente piano alto: 8 camere tinello cucinino bagno cantina.
[illegible] 57.67 vende [illegible] Massimo d'Azeglio via Foscolo signorile su[illegible] 3 camere cucina 2 servizi
GABETTI 57.67 [illegible] libero [illegible] Duchessa Iolanda fronte giardini 8 camere cucina bagno [illegible] d'epoca con mutuo.
[illegible] 57.67 vende libero adiacente corso Unione Sovietica via Don Grioli 3 camere cucina ingresso box.
GABETTI 57.67 vende libero la casa recente [illegible] Milano via Cogne camera [illegible] bagno terrazzo cantina.
[illegible] vende [illegible] via Borsi stabile 1971 spazioso camera tinello cucinino bagno 36 milioni dilazionabili
GABETTI 57.67 [illegible] adiacente Molinetta via Bigieri camera cucina ingresso [illegible] cantina 22 milioni 500 mila dilazionabili.
[illegible] 57.67 vende [illegible] corso [illegible] glio corso Brianza recente [illegible] [illegible] cinino bagno 31 milioni 500 mila.
[illegible] 5767 [illegible] libero centrale [illegible] Arsenale piano alto recente 2 camere cucina ingresso bagno cantina con mutuo.
GABETTI 57.67 [illegible] centrale corso Vittorio Emanuele in [illegible] d'[illegible] salone camere cucina ingresso bagno.
GABETTI 57.67 vende libero dicembre zona Martiri Nuovo via Tofane spazioso 8 camere tinello cucinino bagno, 65.[illegible].
GABETTI 57.67 vende libero [illegible] via Servais in [illegible] salone 3[illegible] cucina due servizi box cantina.
GABETTI 5767 vende San Salvario via Bardo camer[illegible] cantina, 9 milioni 300 mila dilazionabili
GABETTI 5767 vende centrale adiacente via XX Settembre via Barbaroux 2 camere tinello cucinino bagno cantina mutuo.
[illegible] vende libero [illegible] attico con [illegible] abbinata recentissimo panoramico 170 mq abitativi posto [illegible].
GABETTI 5767 vende libe[illegible] centralissimo ristrutturato via Nizza ufficio-abitazione salone 8 camere cucina 2 bagni.
GABETTI 5767 [illegible] libero adiacente c. Brunelleschi via Tofane signorile piano alto camera tinello cucinino bagno.
GABETTI 5767 vende libero c. Regina Margherita piano alto salone 2 camere tinello cucinino bagno possibilità box.
GABETTI 5767 vende libero zona Parella p. Risorgimento con ascensore riscaldamento saloncino camera cucina bagno.
GABETTI 5767 vende libero piazza Peyron adatto ufficio abitazione: ingresso 4 camere cucina bagno cantina. Mutuo.
GABETTI 5767 vende libero adiacente corso Trapani via Viberti recentissimo camere cucina bagno cantina box. Mutuo.
GABETTI 57.67 vende libero Barriera di Milano via Priocca 3 camere tinello cucinino ingresso bagno cantina, con mutuo.
GEDINI corso Tiziano in stabile recente dotato di ascensore portineria riscaldamento e giardino, appartamento di ingresso saloncino 1-2 camere tinello cucinino bagno. Mutui e prestiti [illegible] [illegible] informazioni al 617.566.
GIARDINI Reali lungo Dora Firenze alloggi stessa casa di 3-4 camere cucina bagno cantina riscaldamento personale sul posto al pomeriggio Gabetti 5767.
GRIMALDI libero adiacenze corso Svizzera ingresso salone camera letto tinello cucinino servizi terrazzo. Tel. 329.9007.
GRIMALDI libero Barriera Milano ottimo stato manutenzione 2 camere cucina abitabile servizi mq 78. 43 milioni Tel. 329.9007.
GRIMALDI [illegible] centralissima mansarde in stabile signorile [illegible] 30 abbinabili tutti i [illegible]. Tel. 329[illegible]007.
[illegible] S. Rita libero recente salone 2 camere cucina abitabile biservizi ripostiglio box 2 auto tel. 329.9007.
GRIMALDI S. Rita libero piano alto salone 3 camere cucina abitabile servizi. Telefonare 329.9007
[illegible] S. Rita libero piano alto [illegible]so salone 3 camere [illegible] abitabile ripostiglio servizi dilazioni. Telefonare 329.9007.
GRIMALDI Santa Rita ingresso 1 camera tinello cucinino [illegible] [illegible] investimento [illegible] milioni. Tel. 329.9007.
[illegible] via Nazario Sauro 2 camere tinello cucinino terme bagno 2 box [illegible] milioni [illegible]. Telefonare 443.223 - 441.787.
[illegible] libero [illegible] Vercelli 2 camere [illegible]o cucinino bagno 6° piano costruzione recente agevolazioni [illegible]. Tel. 380.231.
GUELI libero via Beaulard camera cucina servizio 1° piano [illegible] milioni dilazionabili. [illegible] 380.231.
[illegible] Nichelino libero spazioso camera tinello cucinino [illegible] [illegible] [illegible] pagamento facilitato. Tel. 380.231.

IFIM
libero corso Telesio in stabile recente soggiorno [illegible] tinello cucinotto servizio mutuo dilazioni. Tel. 748.718 - 741.2843.

IFIM
libero [illegible] Racconigi appartamento signorile di soggiorno 2 [illegible] tinello cucinino servizio dilazioni e/o permuta. Tel. 748.718 - 741.2843.

Metro: meglio da Koelliker!

perché ogni auto ha il Computer di Bordo in omaggio.

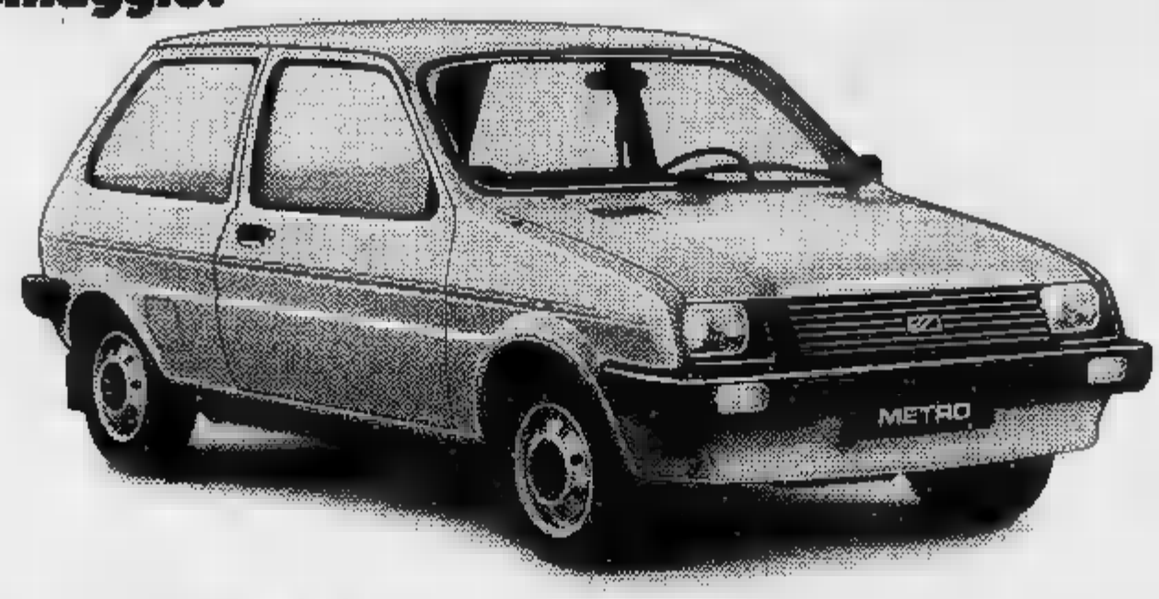

bepi koelliker [illegible] S.p.A.

[illegible]
Corso G. Cesare, 82 - Tel. (011) 273977
Corso Peschiera, [illegible] - Tel. (011) 389463
Corso Vittorio Emanuele, [illegible] - Tel. (011) 835281
Via Barletta, 133/135 - Tel. (011) 353636/7/8/9

IFIM
libero presso corso Matteotti in prestigiosa casa d'epoca salone soggiorno camera cucina servizi dilazioni. Tel. 748.718 - 741.2843.

IFIM
occupati presso corso Agnelli appartamenti stessa casa di 1/2 camere cucina servizi dilazioni e/o permuta. Tel. 748.718 - 741.2843.

IFIM
presso piazza Massaua appartamenti signorili di soggiorno 2 camere cucina servizi box costruzione recente liberabili nell'84 ottimo investimento dilazioni. Tel. 748.718 - 741.2843.

[illegible]
via Cumiana prestigioso appartamento piano alto 550 mq ampio terrazzo liberabile giugno 84 [illegible] [illegible] permuta. Tel. 748.718 - 741.2843.

IL MATTONE vende libero corso Toscana 2 camere tinello cucinotta servizi box auto 105 milioni dilazionabili. Tel. 532.760.

IL MATTONE vende libero Mirafiori Sud recente 3 camere cucina ingresso bagno 75 milioni meno mutuo. Tel. 532.760 - 531.927.

IL MATTONE vende libero S. Paolo camere cucina ingresso bagno L. 36 milioni sufficiente minimo contante. Tel. [illegible].

IL MATTONE vende libero B.go Vittoria in palazzina camera tinello cucinotta bagno L. 42 milioni dilazionabili Tel. 531.927.

IL MATTONE vende libero in Carmagnola costr. 1972 camera tinello cucinino bagno L. 32 milioni dilazionabili. Tel. 532.760.

IL MATTONE vende libero presso c. Francia ampio camera cucina bagno [illegible] centrale L. 42 milioni meno mutuo. 531.927 532.760.

IMMOBI[illegible] ITALIA F vende occupato via Ascoli 43 (Campidoglio) ingresso, 2 camere, tinello con cucinino, bagno 45 milioni dilazionabili. Tel. 505.890.

IMMOBILI ITALIA E vende libero a Poirino, via Isola Bella nuovo mini al[illegible] mq 50 camera cucina bagno [illegible] auto. Vera occasione 31 milioni 500 mila più mutuo 5 milioni 500 mila. Tel. 585.836.

IMMOBILI ITALIA D vende libero via Oropa 55 (Vanchiglietta) alloggio di camera cucina 20 milioni. Tel. 585.836.

IMMOBILIARESUPERGA piazza Risorgimento recente ingresso 3 camere cucina bagno cantina 90 mq 70 milioni tel. 443.252.

IMPRESA vende direttamente in Piossasco alloggi di varie dimensioni in villaggio dotato di tutti i servizi mutuo e dilazioni eventuali permute. Visite in cantiere: via C. Colombo 6, [illegible]ono 7[illegible].

IMPRESA vende ultimi alloggi da 3 camere e servizi in palazzina mq 80 L. 48 milioni, 4 camere e servizi mq 110 L. 66 milioni facilitazioni di pagamento Vetrera via Rossini 2. Tel. dalle 13 alle 20. 626.867.

IMPRESA vende ultimi alloggi in palazzina da 3-4 camere riscaldamento singolo L. 700 mila al mq mutuo e dilazioni Poirino frazione Marocchi via Torti Nuovi di fronte chiesa. Tel. dalle ore 13 alle 20 al 626.867.

IPI A 511.382 libero c. Lecce in [illegible] 1981 appartamento di soggiorno 2 [illegible] tinello cucinino bagni ingresso [illegible].

IPI 511.382 libero Barriera di Milano due camere [illegible] [illegible] cucinino bagno ingresso box auto.
IPI 511.382 libero vicinanze via G. Donizetti in casa d'epoca tre camere tinello cucinino bagno ingresso.
IPI 511.382 libero centro via Saluzzo camera con doccia e servizio esterno.
IPI 511.382 libero Pinerolese via C. Colombo ultimo piano recente [illegible] [illegible] cucina doppi servizi ingresso [illegible] sarà collegata internamente box auto.
IPI 511.382 via Medici spazioso appartamento in casa d'epoca di soggiorno 3 camere cucina bagno ingresso.
ITALCASE propone in corso Verona 4 camere abbinabili 8 servizi a L. 25 milioni vero affare. Tel. [illegible].
[illegible] [illegible] [illegible] in Vinovo [illegible] [illegible] ville uni-bifamiliari [illegible] consegna Mutuo, dilazioni. Tel. [illegible].
[illegible] Toscana (via Bravin) camera cucina bagno [illegible] 20 milioni dilazioni Maiora [illegible].
LEINI' libero recente 1 camera [illegible] tinello cucinino [illegible] a L. 17 milioni più dilazioni. Telefonare Grimaldi 911.5668.
LIBERO v. Cigna in stabile recente 1-2 camere tinello cucinino bagno. Mutuo fondiario e prestiti agevolati al 10%. Gedim, [illegible]. 517.568.
[illegible] adiacente corso Palermo luminoso 2 camere cucina servizi ripostiglio cantina 39 milioni, [illegible] Labeo 746.222.
LIBERO [illegible] via [illegible] Sanctis in stabile signorile del 1970 2 [illegible] tinello cucinino bagno 75 milioni box auto 22 milioni 500 mila. Consuledile 533.322.
LIBERO adiacenze piazza Sabotino (via [illegible] solo) camera tinello cucinino bagno, [illegible] milioni dilazioni. Maiora 749.5969.
LIBERO adiacente piazza Sofia in stabile de[illegible] 3 [illegible] [illegible] ingresso bagno [illegible] milioni. Consuledile 533.322.
LIBERO adiacente c. R. Parco via Cravero 2 camere cucina bagno e 2 balconi 48 milioni affare tel. 519.017 - 519.085.
LIBERO adiacente c. Francia Borgata Paradiso ben tenuto 2 camere tinello 2 balconi, 68 milioni 800 mila. Telefonare 519.017.

[illegible]
adiacente largo G. Cesare 2 camere cucina servizi L. 58 milioni. Tel. 549.756 - 505.765.

LIBERO adiacente corso Potenza (via Valgioiafora) [illegible] 4 camere tinello cucinino servizi box L. 135 milioni Mediocasa 389.183.
LIBERO adiacente c. Peschiera camera tinello angolo cottura bagno [illegible] ascensore portineria piano alto in stabile elegante facilitazioni Domus Tilia 590.538.
LIBERO c. Antony Collegno signorile 8 camere tinello ultimo piano eventuali permute [illegible]. 205.2133 - 660.8481.

LIBERO
c. Brescia adiacenze camera tinello cucinino servizi terrazzino cantina L. 36 milioni [illegible] mila. Tel. Grimaldi 505.917 sabato aperto.

LIBERO c. [illegible]esebi arch. v. Monginevro alloggio composto di 2 camere ampio tinello cucinino servizi 3° piano no ascensore terma centrale prezzo affare. Tel. 545.626.
LIBERO c. Francia signorile salone 8 camere doppi ingressi doppi [illegible] 215 milioni tel. 650.8481 - 205.2133.
LIBERO c. Svizzera recente signorile ampio salone angolare 3 camere cucina doppi ser[illegible] tel. [illegible].
LIBERO Cambiano recente in palazzina ampio camera cucina servizi volendo completamente ammobiliato. Mediocasa. [illegible]. 389.183.

LIBERO
camere cucina entrata bagno terma centrale L. 29 milioni, Tel. 533.947 - 543.239.

LIBERO centralissimo [illegible] altamente signorile saloncino angolo cottura camera bagno terrazzino. Gedim 517.568.
LIBERO corso Vittorio splendido appartamento ma[illegible]dato soggiorno camera bagno angolo cottura. Permuta Gedim 517.568.
LIBERO [illegible] Umbria in stabile ristrutturato con ascensore, camera cucina ingresso e bagno dilazioni e permuta Gedim 517.568.
LIBERO corso Grosseto recente minialloggio camera cucinotta bagno terma [illegible] 35 milioni. Atlhena 885.307.

LIBERO
corso Novara salone 2 camere cucina ripostiglio servizi cantina tutti i comforts. Tel. Grimaldi 505.917 sabato aperto.

LIBERO
corso Corsica recente appartamento camera tinello cucinino servizi cantina. Tel. Grimaldi 505.917 sabato aperto.

LIBERO corso Giambone camera cucina servizi ingresso cantina riscaldamento 3° piano 45 mq 31 milioni. Grimaldi 596.262.

LIBERO
corso Rosselli piano alto salone 2 camere tinello cucinino ripostiglio servizi cantina. Telefonare Grimaldi 505.917 sabato aperto.

LIBERO corso Brunelleschi 2 camere tinello cucinotto servizi 3° piano no ascensore completamente ristrutturato L. 50 milioni più 8 milioni mutuo. Telefonare 545.626.
LIBERO Crocetta recente signorile salone 4 camere cucina doppi servizi doppi ingressi 200 mq circa box auto. Mediocasa 335.9070.
LIBERO c.so Palestro salone 3 camere cucina doppi servizi. Facilitazioni di pagamento. Immobiliaretoro 549.761 - 553.204.
LIBERO Fornaci di Beinasco in palazzina recente 2 camere cucina servizio terrazzo soffitta L. 48 milioni Mediocasa 389.183.
[illegible] Grugliasco via Salvo D'Acquisto signorile soggiorno camera cucina [illegible] piano 8° affare. [illegible]. 548.183 - [illegible].

LIBERO
[illegible] [illegible] alto 3 camere cucina ripostiglio [illegible]rvizi cantina 79 milioni. Tel. Grimaldi 505.917 sabato aperto

LIBERO presso piazza Crispi monolocale mq 24 circa dotato di acqua luce servizi 12 milioni. Rivolgersi Labeo 746.222.
LIBERO S. Mauro in palazzina recente salone 2 camere tinello cucinotta mq 115 volendo box L. 110 milioni D'Azeglio 657.944.
LIBERO S. Rita via Buenos Aires camera tinello cucinino [illegible] piano 4° terma [illegible] ass recente C.V.I. Tel. 383.570.

LIBERO
San Paolo piano alto soggiorno 8 camere cucina ripostiglio biservizi cantina. Telefonare Grimaldi 505.917 sabato aperto.

LIBERO signorile [illegible] Agnelli [illegible] 8 [illegible] mere tinello cucinino biservizi più [illegible] auto. Tel. Immobiliaretoro 549.761 - 553.204.
LIBERO subito ingresso 8 camere tinello cucinino bagno 1° piano [illegible] [illegible] milioni a Cascine Vica. Tel. 545.662.
LIBERO v[illegible]deal ex-Viberti recente signorile, piano alto: salone 3 camere cucina biservizi box auto. Elite Case, 505.[illegible].
LIBERO vendesi miniappartamento [illegible] al alto roddito zona c. Grosseto tel. 741.2888.
[illegible] via [illegible] (zona Parella), 2 camere, cucina, bagno, 8 balconi. L. 67 milioni 800 mila, dilazioni. Tel. 519.017 - 519.085.
LIBERO via [illegible]ndesi camere tinello bagni terma [illegible] 35 milioni. T[illegible]re 549.777 Unioncasa.
[illegible] via Breglio adiacenze 2 [illegible] cucina ingresso [illegible] ripostiglio cantina 60 mq[illegible] milioni Grimaldi 596.262.
[illegible] [illegible] D. Jolanda ottimo 3° piano [illegible] ascensore 3 camere cucina servizi ingresso 110 mq cantina 8 balconi citofoni 130 m[illegible]. Grimaldi 596.262.
LIBERO via Di Nanni camera cucina servizi al 4° piano senza ascensore L. 19 milioni 500 mila più 10 milioni mutuo. Tel. 383.445.
LIBERO via G. Reni 5° piano 2 camere tinello [illegible] servizi ingresso cantina terma ascensore ripostiglio 3 balconi 85 mq 79 milioni. Grimaldi 596.262.
LIBERO Vinovo [illegible] Torino recente 2 camere tinello bagno pagamento facilitato. Immobiliaretoro 549.761 - 553.204.
LIBERO zona Viberti prestigioso salone pranzo 3 camere cucina doppi servizi doppi [illegible] recente C.V.I. 383.[illegible].
LIBERO '83 S. Donato 8 [illegible] cucina servizi [illegible] d'epoca [illegible] L. [illegible] milioni. Tel. 309.1312 ore 14-16.
LUCIANA VOLA libero corso Vercelli camera cucina, prezzo affare L. 22 milioni. Telefonare 657.824.
LUCIANA [illegible] ottimo investimento in precollina 2 camere cucinotta servizi, L. 29 milioni 500 mila. [illegible]. 657.824.
LUCIANA VOLA libero in via Cavour in casa signorile splendido minialloggio panoramicamente arredato. Telefonare 657.824.

LUCIANA VOLA libero via Canova: [illegible] 2 [illegible] cucinotta doppi servizi. Telefonare 657.824.
MANSARDA centrale [illegible] subito [illegible] ul[illegible] [illegible] 20 circa vendesi affare 3 milioni [illegible] mutuo. Tel. [illegible].
MANSARDA [illegible] ristrutturare [illegible] [illegible] Benefica mq 100 circa ascensore. Telefonare Anna Appia 637.223.
[illegible] via M. [illegible]a libero mq [illegible] da ristrutturare casa signorile ascensore abbinabile ad altro analogo occupato L. 80 milioni [illegible]. uff. 501.032.
[illegible] ristrutturato in [illegible] [illegible] con riscaldamento ciclone servizi v[illegible] dimensioni, prezzi da L. [illegible] milioni più L. 7 milioni 500 [illegible] mutuo. [illegible]. 383.445.
MARE' vende libero attico centralissimo su 2 piani palazzo ristrutturato [illegible].
MATHI villetta collinare indipendente con 1000 mq di terreno 5 camere servizio cantina box auto. Casa-Nova 920.9705.

MILLEFONTI
[illegible] prestigioso appartamen[illegible] doppi in grossi salone 4 camere cucina tripli [illegible]. Tel. Grimaldi 505.917 sabato aperto.

MIRAFIORI Sud [illegible] del Drosso libero in casa del [illegible] saloncino 2 camere cucina servizi 88 milioni. Telefonare 675.362.

MONCALIERI
appartamento libero in villa d'epoca con per[illegible] [illegible] prezzo 2 camere [illegible] doppi servizi cucina spogliatoio lavanderia 2 [illegible] rate 8 servizio dilazioni e/o permute. [illegible]. Nim 748.718 - 741.2843.

[illegible] corso Trieste libero 8 [illegible] cucinotta bagno 53 milioni 700 [illegible] rateabili. Telefonare 519.017 - 519.085.
[illegible] libero fine [illegible] saloncino 2 [illegible] tinello cucinino [illegible] 30 [illegible] coperto casa 9 anni volendo box a[illegible] possibilità [illegible] volazioni [illegible] 7437 escluso mattino.

MONOL[illegible] ATTICO
libero corso Monte Grappa con angolo cottura servizi ripostiglio cantina ampio terrazzo. Telefonare 534.737 Grimaldi.

MONOLOCALE libero recente con cucinino entrata bagno adia[illegible] c. Grosseto, [illegible] milioni Maiora 756.625.
NICHELINO via [illegible] Aprile [illegible] [illegible] cucinino ingresso 2 balconi L. 37 milioni Terraserena tel. 938.873 - 931 1995.
NICHELINO via Assietta alloggio libero: 2 camere tinello cucinino veranda servizi, Agevolazioni. Tel. 546.808 - 548.534.
[illegible] [illegible] via Medici corso Lecce uso st[illegible] [illegible] [illegible] tinello cucinino servizi [illegible] milioni.
[illegible] [illegible] 740.270 libero S. [illegible] corso Regina soggiorno 2 camere cucina servizi 73 milioni.
NORDIMMOBILI 80 749.5000 libero zona S. Paolo 2 camere cucina angolo cottura servizi 48 milioni.
NORDIMMOBILI 80 749.5000 libero Madonna Campagna nuovo 2 camere tinello cucinotta servizi prezzo interessante.
NORDIMMOBILI 80 740.270 libero zona corso P[illegible] [illegible] 3 camere [illegible] cucinino servizi facilitazioni.
OCCASIONE [illegible] spazioso molto ben [illegible] nuto camera cucina bagno ingresso cantina L. 30 milioni 900 mila [illegible] 519.017.
OCCUPATO corso Francia piano alto 2 camere cucina bagno ascensore riscaldamento [illegible] milioni). Tel. 309.1312 ore 14-16.
ORBASSANO in [illegible] recente signorile ingresso salone 2 [illegible] [illegible]ina 2 servizi mq 180 box Grimaldi Orbassano 901.2719.
PALAZZINA panoramica strada antica Cavoretto recente costruzione 14 camere suddivise in 4 appartamenti [illegible] terrazze giardini box. Si esaminano [illegible] permute. Tel. 545.626.
PIER realizzo vendo camera tinello cucinino terma bagno via Braccini 36 milioni trattabili dilazioni. Tel. 537.796.
PERMUTO libero alloggio Stadio 2 camere tinello terma bagno no ascensore con altro occupato zona S. Milano tel. 544.741.
PIAZZA Bengasi in palazzina soggiorno camera cucinotta servizi ripostiglio cantina mansarda, L. 40 milioni più 12 milioni mutuo. Telefonare 383.445.
PIAZZA Bernini, via Medici, [illegible] appartamento ristrutturato con bagno cantina 32 milioni dilazionabili. Tel. 539.962.
PIAZZA Rebaudengo alloggio di 3 camere, cucina, servizi, cantina rifiniti[illegible]. Terraserena, tel. 938.873 - 931.1995 Avigliana.
PIAZZA S. Carlo vendesi 2 [illegible] non abbinabili da ristrutturare L. 60 milioni. Studio Codoni tel. 530.871.
PIAZZA Sabotino piano terra camera cucina, bagno, posto auto coperto, cantina L. 32 milioni. Terraserena tel. 938 873 - 931.1995.
PIAZZA Sofia (Adiacenze) attico libero recente camera cucina terrazzo bagno terma ascensore 41 milioni Sellm 473.0387.

PIAZZA Solferino via Giannone attico signorile saloncino camera cameretta cucinotta servizi terrazzo mq 60 vuoto. Aurea 596.807 - 597.774.

PIAZZA [illegible] [illegible] gruppo di 4 mansarde abbinabili. Tel. 901.6931.
PIAZZA Statuto [illegible] abbinabili camera cucina da 7 milioni muri negozi da [illegible] milioni stesso stabile. Tel. 545.662.
PIED-A-TERRE libero appena ottimo e sicuro investimento tutti i servizi zona c. Belgio [illegible] [illegible]. Alla 480.215.
POSSASCO libero [illegible] occasione unica signorile 2 [illegible] tinello [illegible] milioni più mutuo [illegible]. 205.2133 - 660.8481.
PORTA Nuova stabile fine '800 adibito alber[illegible] bar piano terra, mq totali 800, vende 400 milioni Trattative [illegible] Telefonare 539.830.
[illegible] A libero Pozzo Strada signorile 6° piano saloncino 2 camere cucina servizi [illegible] dilazioni e permute. Tel. 584.018.

(continua)

SCOMMETTIAMO?!!!

...che un [illegible] settimana passato in compagnia tra le tribune, il ristorante, la sala da tè e il verde di Vinovo, rischia di piacere anche a te!

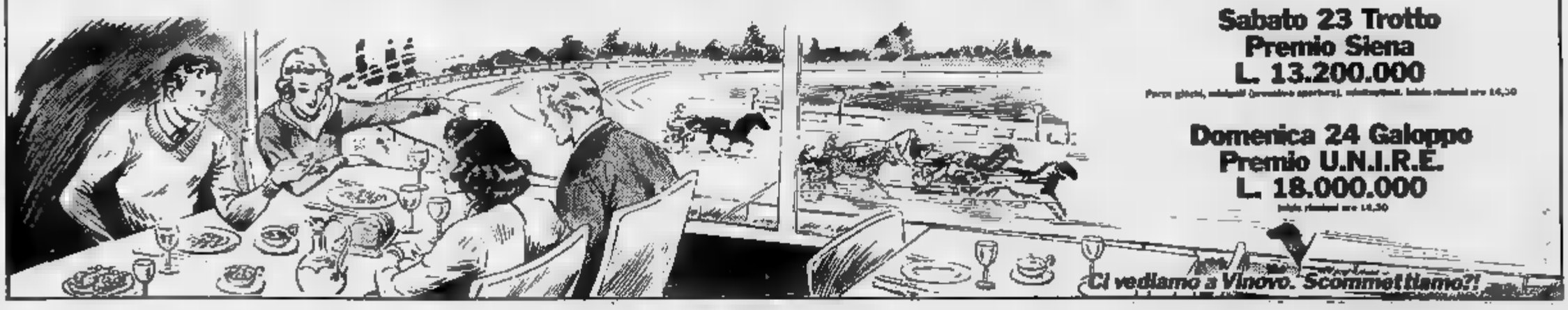

Sabato 23 Trotto
Premio Siena
L. 13.200.000
Porte gioch, indagini (prenotare sportivo), ristorante, inizio riunioni ore 14,30

Domenica 24 Galoppo
Premio U.N.I.R.E.
L. 18.000.000
Inizio riunioni ore 14,30

Ci vediamo a Vinovo. Scommettiamo?!

I VESCOVI DELLA SICILIA SCOMUNICA ALLA MAFIA!

Ora il card. Pappalardo non è più solo nella denuncia dei mafiosi - Per la prima volta una condanna così unanime

PALERMO — Ora il cardinale di Palermo Salvatore Pappalardo, ■ è più solo nella sua denuncia contro ■ mafia. Tutti ■ vescovi siciliani hanno approvato un documento che sancisce la ■nica per i responsabili ■ delitti ■ mafia ■ in cui si chiede che tutte le forze «pastorali» vengano mobilitate per il superamento dello «sciagurato fenomeno». «*A seguito del doloroso acutirsi dell'attività criminosa che segna ■ sangue e di lutti la nostra regione*, i vescovi, *in forza della loro responsabilità di pastori riaffer-■ la loro decisa condan-■*, si legge nel documento.

Già nel ■ e nel '52 l'episcopato siciliano ■ espresso la scomunica per «i rei di rapine ■ ■ omicidio, compresi mandanti, esecutori e cooperatori». ■ ■ questa la prima volta in cui si ■ un esplicito riferimento ■ delitti ■ mafia. Un ■ politico importante è anche il riaffermato impegno nella predicazione, nella pratica del confessionale, nella vita pastorale a combattere il fenomeno mafioso in vista della formazione di una coscienza nuova «civile e cristiana in ogni ceto e particolarmente ■■ giovani generazioni».

PALERMO. IL CARDINALE ■■■■ CON IL PRESIDEN-■ PERTINI ■ FUNERALI DEL ■■■■ DALLA CHIESA

In una nota esplicativa, che accompagna ■ documento approvato dai vescovi siciliani, viene precisata ■ natura e le conseguenze della scomunica per i mafiosi che operano rapine ■ si macchiano di omicidio volontario ■ sono i man-■■ o i cooperatori. «*La condizione di scomunicato emergerà quando l'autore ■ uno dei due ■■ si accosterà alla confessione per ■■■ assolto dal peccato. Il sacerdote lo informerà che ■■ può farlo*».

Comunque, non è l'appartenenza all'associazione mafiosa ad ■■■ ■■■ ■ ■■■ nica, ma il delitto in generale, compreso però quello mafioso.

Benelli infarto moderato

■■■■ — Sono gravissime le condizioni del ■■■■le Benelli, colpito nel pomeriggio ■ ieri ■■ infarto acuto al miocardio. I medici dell'unità coronarica ■ Careggi, dove l'arcivescovo ■ Firenze è ricoverato, si ■■■ riservati la prognosi.

Il ■■■■ ■■■■ ■ stato colto dall'infarto ■■■ ■■ si trovava a letto nella ■■■ camera in quanto ■■■■ da influenza. Proprio ■■■ questa ■■■■■■■ nell'arcivescovado si trovava anche il medico personale ■ Benelli che seguiva costantemente ■ malattia ■■ per evitare il ripetersi ■ una affezione bronchiale ■ natura virale che aveva colpito l'arcivescovo la scorsa primavera. La ■■■■■■ influenzale, manifestatasi martedì scorso, sembrava in ■■■ decrescente quando la situazione ■ precipitata.

L'arcivescovo ■ Firenze era stato ■■■ del ■■■■■■ candidati alla successione ■ ■■■■ ■■■■■ quando ■■■■ invece eletto Karol Woityla.

■ ■■■■■ — Tensione in Ecuador, dove il governo ha decretato lo stato d'emergenza ■ la legge marziale. Due morti e decine ■ feriti (altre fonti parlano di ■■ persone uccise) sono il bilancio degli scontri tra polizia e manifestanti avvenuti nei giorni scorsi.

Arrestati in Grecia 2 italiani trovati con 7 chili di eroina

PATRASSO — Operazioni antidroga hanno portato all'individuazione di importanti canali di smercio di stupefacenti e all'arresto ■ numerose persone. Ieri sera, ■ Patrasso, Antonio Falci, 24 anni, e Claudia Ranzanni, di 25, sono stati trovati in possesso ■ circa 7 chili di eroina per un valore di oltre due miliardi, acquistati a Bangkok. I due sono stati arrestati mentre stavano imbarcandosi su un traghetto diretto in Italia.

Stroncato un vasto traffico di droga tra la Grecia e la Sardegna: arrestati tre olandesi. Uno è stato bloccato a Chiasso (era in possesso ■ hashish per 200 milioni di lire); gli altri due sono stati bloccati su ■■ panfilo in navigazione tra Olbia ■ La Maddalena. Sull'imbarcazione c'erano un ingente quantitativo ■ hashish e delle armi.

Sgominato anche un importante canale per il rifornimento di eroina ■■■ Turchia all'Olanda. ■ Miami, negli Usa, scoperte due grosse organizzazioni che smerciavano droga con un giro vorticoso di miliardi.

Campagna elettorale in Brasile ucciso ■■ altro candidato

RIO ■■ JANEIRO — La campagna elettorale brasiliana ha fatto un'altra vittima. Si tratta di Heitor de Alencar Furtadon, candidato del partito del movimento democratico brasiliano (pmdb), la più importante delle quattro formazioni politiche all'opposizione che il 15 novembre contenderanno il primato politico ■ partito socialdemocratico.

Donna sgozzata e violentata in un sobborgo di Napoli

NAPOLI — Una donna, ■■■ Rosaria Magno, di 34 anni, originaria ■■ Casertano ma residente ■ San Giorgio ■ Cremano, è stata trovata sgozzata e ■■ ferite da taglio alle mani ■ alle gambe ■■ via delle Repubbliche Marinare, nella zona ■ Sud di Napoli. La scoperta è stata fatta ■■ un automobilista di passaggio il quale ha informato la polizia. «*Ho visto il corpo per terra, quasi vicino al marciapiede, illuminato ■■■ fari della macchina ■ mi ■■■ fermato, ma non c'era nulla da fare*» ha detto l'uomo. Non è stata trovata l'arma del delitto, forse un coltello.

La Redgrave vuole 7 miliardi dall'orchestra di Boston

BOSTON — Vanessa Redgrave ha citato ■■ giudizio l'orchestra sinfonica di Boston per ingiustificata rescissione di contratto ed ha chiesto 7 miliardi ■■ lire a titolo ■ indennizzo. L'attrice inglese era stata ingaggiata con ■■ compenso di 31 mila dollari per narrare l'opera ■ Stravinsky «Oedipus Rex» in cartellone ■ Boston lo scorso aprile, ma le rappresentazioni vennero cancellate. Nell'esposto presentato ■ tribunale distrettuale, la Redgrave lamenta che ■ spettacolo venne annullato ■ ■■■■ dei ■■■ appoggio alla ■■■■ palestinese ■ afferma che la vicenda le è costata sofferenze, stress emotivo e umiliazione.

Rubano 100 mila lombrichi in allevamento cuneese

■■■■■ — *(g. d. m.)* Centomila lombrichi ■■■ stati rubati ■ Morozzo nell'allevamento «Agrilombrico» dei fratelli Basiglio. Il singolare furto ■ avvenuto l'altra notte ad opera di ignoti ■■■ dopo essere penetrati nel recinto dove si allevano i lombrichi hanno asportato un metro quadrato di terreno dove appunto c'erano centomila vermi. Il valore della refurtiva ■ ■■ un milione ■ mezzo di lire.

Pagato 30.000 lire il cappio del duce

A un'asta - Per un autografo 390 mila lire

■■■■■■■ — *Il signor Giuseppe Moncini, ■■ anni, bergamasco con la barba, campione mondiale ■ pipa nel '68, si ■ aggiudicato all'asta, per 30 mila lire, la corda ■■■ cui fu impiccato Mussolini.* «Colleziono strani oggetti — *ha confessato timidamente* — e il capestro ■■■ duce, devo ammetterlo, sarà forse il pez-■■ più prezioso della mia raccolta».

L'asta è stata organizzata nel castello ■ Torre Pallavicina, provincia di Bergamo, proprietà della contessa Francesca Barbò di Casalmorano Barbiano di Belgioso d'Este. Un'asta ricca ■ cimeli: il letto ■ Orson Welles, in ferro battuto ■ bronzo dorato, la ■■■ poltrona preferita. E poi tavoli del Cinquecento, lampadari del Settecento veneto, quadri, porcellane. E naturalmente c'era anche lui, Benito Mussolini, «presente», oltre che con la corda (un frammento di 10 centimetri, ■ stesso che lo tenne ■■■■ in piazzale Lore-■ il ■ aprile 1945) con un autografo del 1922.

Si tratta di un biglietto scritto qualche settimana dopo la marcia ■■ Roma, dove il duce accenna «al lavoro, all'ordine, alla disciplina e ■ concordia fra tutte le forze produttive della nazione». ■ *quattro anni dopo Mussolini, il 27 aprile 1926, aggiunse sullo stesso foglio:* «Riconfermo con maggiore energia».

L'autografo ■ stato pagato 390 ■■■ lire. L'ha comperato un medico di Milano, Alberto Zanoboni, il cui bisnonno partì da Quarto con Garibaldi ■■■ ■ spedizione ■■■ Mille.

Sa tutto ■ Mussolini e quando aveva ■■ anni militò nelle file ■■■■ Repubblica Sociale. «E' stato il periodo — *dice* — più glorioso della mia carriera».

Esplose tra bombe nella notte a Roma

Raid di terroristi in un'agenzia

ROMA — Irruzione di terroristi (forse Br) in un ufficio; tre attentati portati a termine nel giro ■ poche ■■■ ieri ■ Roma.

Due uomini e una donna sono entrati nei locali ■ un'agenzia della compagnia assicurazioni Generali, hanno fatto sdraiare a terra il titolare Luigi Pasini, 59 anni, la moglie, un nipote e ■■ collaboratore e dopo essersi impadroniti ■ ■■■ milione hanno tracciato con lo spray-rosso, sul muro, la scritta: «Costruire il partito del proletariato napoletano».

Nel primo attentato un gio-■■■ ha cercato di entrare poco dopo mezzanotte in ■■ circolo ricreativo privato di via Crescenzio ma il gestore non l'ha fatto entrare. Dopo un quarto d'ora è passato ■■■ ■ ■■■ auto davanti al circolo e ■■ lanciato una bomba incen-■■■ L'esplosione e il fumo hanno creato panico.

Qualche ora dopo un ordi-■■■ è stato fatto esplodere sotto il furgone di un idraulico, posteggiato in via Benacci, all'Eur. Il furgone, un «Fiat 238» ■ rimasto gravemente danneggiato.

Danni hanno riportato anche ■■■ «Fiat 131» e ■■■ «Ford Escort».

STAMPA ■■■■
■■■■ Torre
direttore responsabile
■■■ ■■■■■
vicedirettore

Editrice LA STAMPA S.p.A.
Presidente Giovanni Agnelli
Amministratore Delegato e Direttore Generale
Marco Benedetto
Consiglieri Vittorino Chiusano
Luca Cordero ■ Montezemolo
Umberto Cuttica
Giovanni Giovannini
Carlo Masseroni
Francesco Paolo Mattioli
■■■■■ Alfonso Ferrero (presid.)
Luigi Demartini
Giovanni Peradotto

Stabilimento tipografico: Edit. La Stampa S.p.A. - Via Marenco, 32 - 10126 Torino

© 1982 Edit. LA STAMPA S.p.A.

Aut. Legge 80
■■■■■■■ N. ■■■

Temperatura ■ Torino, ore 9 +11

■■■■■ (ieri) +13
minima (ieri) +11

TEMPO PREVISTO: molto nuvoloso con piogge e possibilità di temporali ■■■ ■■■ ■ giorni meridionali. TEMPERATURA: in lieve ■■■■■. VENTI: moderati ■■■■■ tendenti a rafforzare. ■■■■ molto mossi.

In ■■■		
Bolzano	+ 7	+13
Verona	+10	+16
Milano	+11	+15
Firenze	+ 9	+19
Bologna	+13	+16
Roma	+15	+22
Napoli	+13	+22
Reggio C.	+17	+22
Palermo	+20	■■■

In provincia		
Aosta	+ 7	+14
Alessandria	+10	+14
Asti	+11	+16
Cuneo	+ 8	+ 9
■■■■	+11	+15
Vercelli	+10	+14
■■■	+11	+15
Genova	+14	+18
Imperia	+14	+18
Savona	+16	+19

All'estero		
■■■	+16	+24
Bruxelles	+12	+19
Ginevra	+ 8	+11
Londra	+11	+12
Mosca	— 5	+ 4
New York	+13	+19
Parigi	+11	+20
Tokyo	+14	■■■
Vienna	+ 8	+11

«GHINGHI CITTONE»
ARREDAMENTO E ARTE ORIENTALE
C.SO VITTORIO EMANUELE N. 80 - TEL. 547.386
CHIUDE IL REPARTO TAPPETI
TAPPETI PERSIANI E ORIENTALI
VECCHI, ANTICHI ■ MODERNI
DI OGNI DIMENSIONE
SIGNORI... SI CHIUDE!
GRATIS!
PER TUTTI I VISITATORI,
UN BUONO PER UNA PERIZIA
GRATUITA DI UN VOSTRO TAPPETO:
«UN ■■■■ DI TAPPETI GRATIS ■ CASA VOSTRA!»
SCONTI DAL 30 AL 50%

Juve-mistero: Bette

La triste vendetta di Falcao

Nominate la Juventus e l'uomo dai ricci biondi, l'affusolato brasiliano Paolo Roberto Falcao stringerà d'un ulteriore giro le viti della sua malinconia: egli sogna. O meglio sognava.

I traguardi onirici di Falcao [illegible] rappresentati dalla vittoria di [illegible] scudetto in Italia e dalla vittoria di un campionato del mondo [illegible] Spagna. Non [illegible] vinto lo scudetto. Non ha vinto il mondiale. Nella [illegible] voce, una vocina da cartone animato, [illegible] riscontrano i fonici segni della delusione. Questo emerito campione, questo elegante frequentatore del centrocampo, va capito.

Paolo Roberto arriva in Italia essendosi lasciato alle spalle [illegible] tifoseria titubante: è ancora un asso [illegible] non lo è più? Diventa il protagonista della Roma, il calciologo giallorosso, il docente dell'intera squadra. Suggerisce, indica, ordina, dispone: decide che Scarnecchia è [illegible] fuoriclasse, e quello talmente se ne suggestiona da strabiliare; stabilisce che Conti siederà alla sua destra nel regno mondiale dei fuoriclasse [illegible] Conti, com'è ormai a tutti noto, si esalta.

Falcao [illegible] così bravo che in Brasile ritengono opportuno richiamarlo in Nazionale, sebbene non sia chiaro [illegible] gli debba toccare, nel cimento spagnolo, il ruolo di titolare [illegible] di riserva. Sarà titolare, brillerà, risplenderà. Già si immagina campione del mondo [illegible] [illegible] conseguenza immagina il suo ritorno a Roma: i festeggiamenti all'aeroporto, il presidente viola in ginocchio, Conti in ginocchio, Ancelotti no per questioni clinico chirurgiche, Pruzzo con [illegible] fascio di rose. E invece, Paolo Roberto non [illegible] più nulla, è uno che ha perso, [illegible] un professore senza cattedra. E' stato magnifico, ma ha perso. Il campione del mondo è Conti. Non potrà più suggerire, indicare, ordinare, disporre.

«E' vero, ho sofferto — *dice* —. E' vero, sono arrivato alla porta del paradiso: adesso si apre, pensavo, adesso entro nel paradiso. La porta è rimasta chiusa». *Paolo Roberto [illegible] poetico, è la pena che rende poetici.*

[illegible] Falcao sta lentamente riprendendosi. Di vincere [illegible] campionato del mondo, naturalmente non [illegible] ne parla più. Ma si può vincere lo scudetto e siccome gli attuali detentori di quell'eccitante emblema [illegible] [illegible] mundialisti della Juventus, ecco che una lucetta maligna si accende nell'abbattuto sguardo dell'uomo di Porto Alegre, località notoriamente pochissimo allegra.

«E' [illegible] promessa che mi son fatto nel momento di massimo sconforto. Superare la Juventus, trascinare la Roma lassù in cima. Roma prima, seconda Juventus», *ammette. L'occasione è allettante: tre punti di distacco. Se diventano cinque, si prende il volo. Scottato dal defraudamento (è una sua opinione, questa) spagnolo, Falcao non osa esprimere pronostici ma ha un pensiero. Pensa [illegible] un pomeriggio [illegible] Madrid, a un momento fatato [illegible] quel pomeriggio, il momento del [illegible] bellissimo gol. Un altro così domani alla Juventus [illegible] via verso il trionfo.*

E' possibile? Posto dinanzi [illegible] tale problematica, ma allo stesso tempo affascinante domanda, Paolo Roberto con [illegible] sorriso addolorato che potrebbe anche essere un dolore sorridente, afferma che tutto nella vita è possibile è perfino possibile che il Brasile le prenda dall'Italia e sia [illegible] conseguenza eliminato dal Mundial. [illegible] allora, [illegible] accadono vicende tanto straordinarie, [illegible] può forse accadere che la Roma batta domani la Juve, la ribatta all'Olimpico [illegible] vinca lo scudetto? «Io sono qui per questo», *dice Paolo Roberto e benché la sua voce non sia di quelle che spaventino o seducano gli ascoltatori, si finisce per credergli.*

Gianni [illegible]

Contro panchin

A Liegi, contro i frenet corridori dello Standa Marocchino è stato gene [illegible] Il volume di gioco che svolto, soprattutto nel condo tempo, è stato pressionante: continui cuperi [illegible] centrocampo pu tualmente seguiti [illegible] genti appoggi [illegible] da sfia canti galoppate fino fondo a crossare per i co pagni. E [illegible] questo punto [illegible] spontanea una doma da: non sarà [illegible] caso [illegible] fa rifiatare? «*Andiamoci pia* — ammonisce il giocato —. *Volete farmi fuori p prio contro la Roma?* [illegible] [illegible] *che in Belgio ho fatt to, più ancora di quanto n si possa [illegible] visto [illegible] f ri, credo, ma per riposa c'è tempo durante l'estate*

Un entusiasmo [illegible] un bnegazione che [illegible] pos no che fare onore al rag zo, ma è comunque sen zione diffusa che Trapat ni possa decidere di con dergli un turno di riposo [illegible] questo punto entreret in scena Bettega che, co ha dimostrato anche [illegible] L gi, è sempre pronto [illegible] spondere all'appello. C cosa ne dice il mister? «*N* [illegible] — [illegible] la tanto lacon quanto evasiva risposta *Ci sto studiando*».

Perfettamente allineat anche il giocatore eventu mente subentrante. «*Io n ne [illegible] niente* — dice Bett —. *Dovete chiedere [illegible] T pattoni. Se mi dirà di gio*

Per il Cagliari è già paura

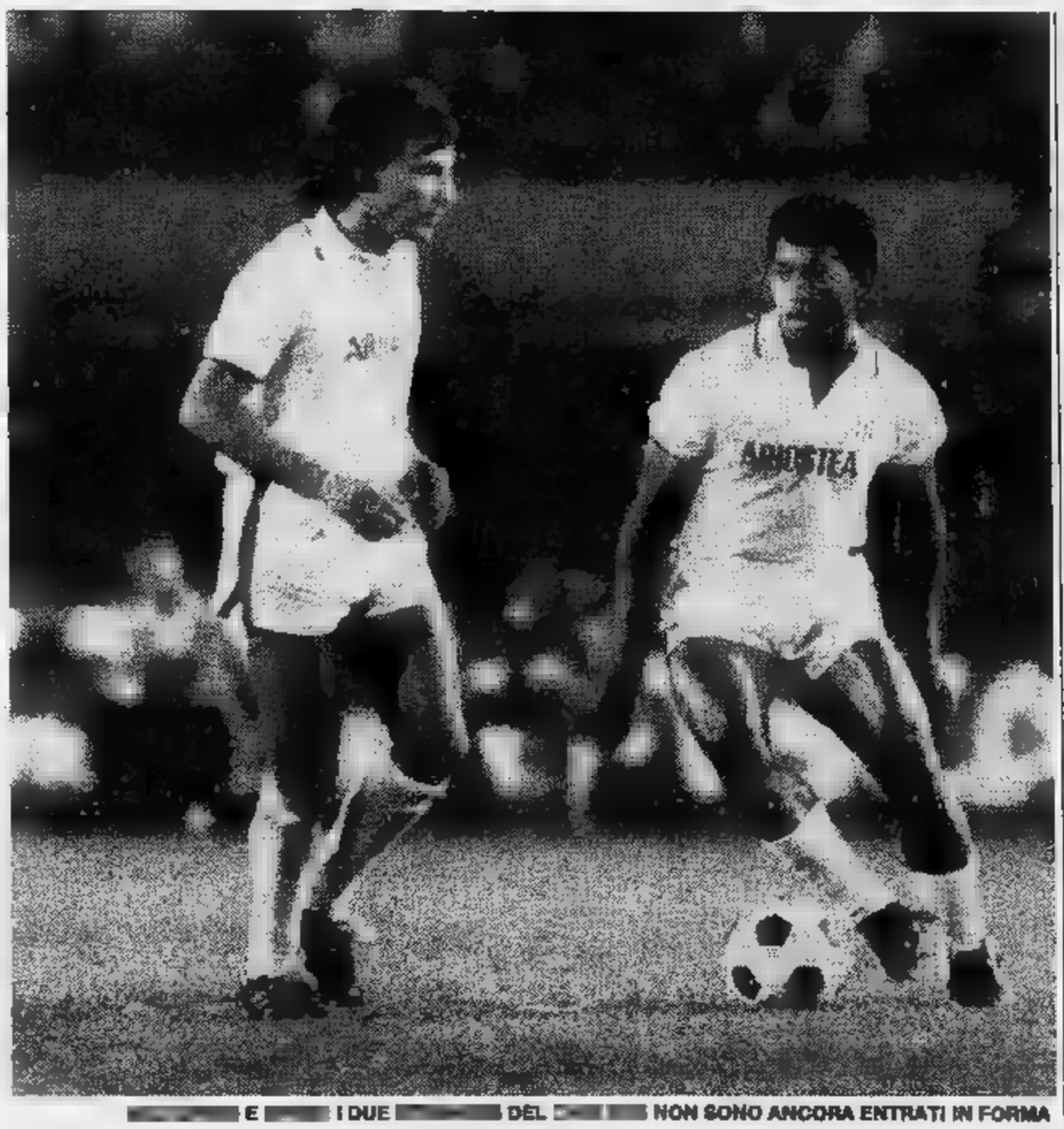

[illegible] E [illegible] I DUE [illegible] DEL [illegible] NON SONO ANCORA ENTRATI IN FORMA

CAGLIARI — I rossoblù del Cagliari hanno terminato la preparazione in vista dell'incontro di domani con il Torino effettuando [illegible] solita partitella tra rincalzi e titolari. Come già annunciato ieri, l'unica novità consiste nell'inserimento di Quagliozzi nel suo ruolo abituale con la maglia numero 7 di cui è stato titolare per molti [illegible]

Per il resto Giagnoni [illegible] ferma la formazione [illegible] domenica scorsa a Genova. Una formazione bistrattata per il pesante passivo [illegible] tre gol subiti, ma una soluzione quasi obbligata stante la penuria di rincalzi [illegible] [illegible] certo livello.

Unico assente di rilievo Gigi Piras, squalificato per tre turni, che lascia ancora spazio all'uruguaiano Victorino, al quale l'allenatore del Cagliari dà quindi ancora possibilità di una prova d'appello. Le [illegible] ultime prestazioni [illegible] state, infatti, piuttosto deludenti, tanto [illegible] aver persino sconcertato gli intenditori del calcio, o meglio quelli che [illegible] [illegible] andati in Sud America per prenderselo e portarselo in Sardegna. Con il Genoa non ha toccato un pallone. Tutti si aspettavano i suoi famosissimi gol che per la verità tardano [illegible] venire. Victorino potrebbe diventare davvero, nel caso

[illegible] REGISTA

si decidesse [illegible] segnare, il salvatore della patria. Caso contrario, con [illegible] rientro di Piras, [illegible] [illegible] ritornerà in panchina [illegible] addirittura al paese di origine.

Per quanto riguarda le marcature non ci dovrebbero [illegible] misteri: Lamagni se la dovrà vedere con il vecchio amico Selvaggi, Bogoni marcherà Borghi, mentre l'argentino Hernandez verrà preso in consegna [illegible] Azzari. Con il rientro [illegible] Quagliozzi il Cagliari tornerà a giocare alla vecchia maniera, secondo [illegible] modulo [illegible] gioco che do-

vrebbe dare le dovute ranzie: due classici torna sulle fasce, una punta fi in avanti [illegible] Marchetti r alla sua naturale posizi [illegible] regista avanzato, pro [illegible] suggerire l'ultimo pass gio [illegible] a tirare direttame in porta come già fac nelle passate stagioni [illegible] me oggi, invece, fa sem più raramente perché stretto [illegible] giocare in co tura.

La tifoseria locale aspetta tanto da Uribe peruviano non si [illegible] [illegible] espresso secondo le cred ziali presentate al mome del suo acquisto anche p ché, per la verità, questi mi campi pesanti non hanno certamente favor Si potrà, inoltre, otten dallo straniero del Cagl il miglior rendimento an quando riuscirà a trovar [illegible] giusta posizione nel reno di gioco [illegible] and ad occupare gli stessi sp dove [illegible] opera Alb Marchetti.

Il campionato va avan proprio il Cagliari no può più permettere [illegible] esperimenti oppure di dere [illegible] tempo [illegible] cerca di definitivi modu gioco. L'ultimo posto [illegible] [illegible] tutti sperano, Torino mettendo, di lasciare al presto la scomoda p zione.

[illegible]

ega o no?

a Roma, Marocchino potrebbe restare in a: in questo caso entrerebbe Bobby-gol

ici
rd,
o-
na
o-
n-
re-
n-
li-
n-
ul
n-
ie-
n-
gio
no
re
ro-
, è
ca-
on
o-
rsi
a-
so-
az-
sa-
to-
ce-
. E
be
me
le-
ri-
he
on
ica
—
o è
al-
ion
ega
ra-
ca-

re lo farò. Non è neanche detto che, se dovessi entrare fin dall'inizio, sarebbe sicuramente Marocchino a dovere cedere il posto. In questo genere di cose hanno sensazioni, si aspettano gli e basta».

Qualcuno che Bettega sarebbe l'uomo adatto contro squadra dal gioco lento e quasi compassato come Roma. L'occasione ideale per suo rientro grande stile. «Non c'entra niente — replica deciso il giocatore —. Per me giocare contro Roma o contro lo di Liegi è esattamente la stessa cosa. Non mi dei problemi a seconda del ritmo a cui giocano gli avversari».

Anche perché, più o meno lento che il suo gioco, la Roma è comunque un avversario di tutto rispetto contro cui i bianconeri dovranno impegnarsi al massimo, vorranno ottenere un risultato positivo. «Oltretutto, qui a Torino, abbiamo sempre fatto soffrire, negli ultimi anni — conferma Bettega —. L'anno scorso è riuscita a vincere per 1 a 0. È meno male non crediamo scaramanzie, visto che alla settima giornata proprio come domani. È una squadra, con alcuni giocatori fortissimi: da predere le molle. sono ormai tre anni sta sempre nelle posizioni di testa, quindi è fatta di temperamento, la determinazione necessaria per lottare per lo scudetto. Quest'anno è già riuscita ad accumulare punti di vantaggio mettendoci così in condizione di non poterci permettere di sbagliare».

E la Juventus è pronta per sostenere tanto assalto? Nelle partite giocate finora sono emerse luci, anche ombre. Alcuni dei giocatori più attesi alla prova hanno fatto discutere. Qualcuno è anche cercato già di montare dei «casi». «Per soddisfare tutti la Juve deve essere perfetta — spiega Bettega —. E' sempre attesissima alla prova e c'è una minima cosa che non va nel verso migliore si subito tutti gli occhi puntati addosso. In una squadra di calcio è molto improbabile che tutti e undici i giocatori siano sempre in grado di esprimersi al meglio. Magari bene uno o l'altro, una volta, la partita successiva cede il contrario. Dipende dalle circostanze».

Forse quanto afferma Bettega è uno dei prezzi che si è costretti a pagare alla fama, alla quotazione di migliore squadra (almeno sulla carta) d'Italia, al fatto di avere nelle proprie file sei campioni del mondo, più altri due considerati fra i migliori calciatori in attività come Boniek e Platini. «E' anche il pubblico italiano che è un po' speciale — spiega Bettega —. Guardiamo che cosa succede con la squadra nazionale prima dei Mondiali. Normalmente non si riesce a vedere serenamente la partita sbagliata, il momento poco felice, si subito fischi e pernacchi. Noi, comunque, siamo ancora destinati a migliorare. Sia come condizione dei singoli, che come quadratura generale. Che siano poi due cose direttamente collegate: quando tutti sono in condizione è facile trovare la giusta quadratura, quando la quadratura funziona bene diventa facile per tutti giocare».

Giorgio Destefanis

TARDELLI: IL CENTROCAMPISTA BIANCONERO E' ANCORA IN DUBBIO PER IL MATCH DI DOMANI

Ore 14,30 al Comunale

JUVENTUS		ROMA
Zoff	1	Tancredi
Gentile	2	Nela
Cabrini	3	Vierchowod
Furino	4	Di Bartolomei
Brio	5	Falcao
Scirea	6	Maldera
Bonini	7	Chierico
Boniek	8	Prohaska
Rossi	9	Pruzzo
Platini	10	Valigi
Bettega	11	Conti

Arbitro: [illegible]

Bersellini «scopre» il Torino

Nella tarda mattinata di oggi, il Torino si è imbarcato alla volta della Sardegna. Il bagaglio è ricco di speranze e responsabilità. Attorno a sé sente coagulare sempre più pressante l'entusiasmo dei tifosi, anche gli scettici ormai l'apprezzano e lo considerano una delle realtà più consistenti

Nei suoi obiettivi, tuttavia, sembra possibile rilevare una contraddizione: ufficialmente appaiono sostanzialmente modesti, moralmente diventano impegnativi un giorno più dell'altro. Dopo la qualificazione di Coppa Italia, anche i primi riscontri di campionato, alcuni dei quali piuttosto ostici, sono stati favorevoli e i granata hanno preso gusto all'andatura... allegra che stanno mantenendo. Gradualmente, la modestia, rispecchiando il carattere e i metodi del loro viaggiano i prossimi in cima della classifica. Meravigliando, prima di tutti, lo Bersellini, che ha la pena di sentire: «Si può dire che sto scoprendo la squadra giorno dopo giorno e, ovviamente, non mi posso davvero lamentare. Sinceramente, neppur io avrei osato sperare di poter constatare così presto si considerevoli il piano del gioco e degli automatismi negli schemi. Molti giocatori non si conoscevano neppure e, visto quello che sta accadendo, si può ben dire che si siano bruciate le tappe».

IN FORMA: IL CAGLIARI

La prudenza continua a restare però la parola d'ordine del tecnico il quale si affretta a ricordare: «Beninteso, i nostri traguardi restano sempre quelli, non è che ci siamo montati la testa. Facciamo un passo alla volta e vedremo dove saremo capaci di arrivare».

Col trascorrere dei giorni, la difficoltà dell'impegno di Cagliari si fa sempre più incombente e Bersellini ha difficoltà ad ammettere: «Avrei preferito che i nostri prossimi avversari domenica fossero tornati da Genova con un risultato utile. Questo è certo. Invece ci ritroveremo sempre più bisognosi di punti, avviliti da un risultato pesante che cercheranno di tutti i modi di far dimenticare».

Frattanto in proporzione con i miglioramenti della classifica gli impegni morale nei confronti della tifoseria che si stringe sempre più massiccia attorno alla squadra. «Evento normale — ribatte Bersellini —, si tratta di una spirale logica quale noi non vogliamo certamente rappresentare il punto debole. E' giusto che gli appassionati siano sempre più esigenti ed è altrettanto scontato che da parte nostra non si tralascino sforzi per accontentarli».

Domenica c'è l'esplosione di suoi di gol di Selvaggi: si può affermare che Bersellini si è tolto un peso dal cuore?

«In effetti — *puntualizza l'allenatore sorridendo* — è che avessi un gran peso da smaltire. E' nell'ordine delle cose che un attaccante alterni giornate felici ad altre nelle quali tutto storto e quindi disperavo. Logicamente, quando un attaccante comincia a scuotere le reti avversarie è tutta la squadra a trarne sollievo».

La lunga parentesi sarda di Selvaggi ha lasciato nel piccolo attaccante materano un'impronta profonda, un segno calcisticamente e umanamente indelebile: è possibile che il ritorno a Cagliari come avversario lo possa condizionare?

«Della Sardegna e della sua squadra di tempo il nostro centravanti ha effettivamente conservato un grande ricordo — *replica Bersellini* — ma è una simpatia destinata a scomparire sul campo. Io tranquillo, avrà l'opportunità di segnare Selvaggi sbatterà il pallone in rete con grande piacere».

Il timoniere granata esclude poi di alle prese con un dilemma Torrisi. «Il ragazzo migliora, è in chiaro progresso ma ho il timore di pregiudicare equilibri consolidati per inserirlo a ogni costo. Disponendo di 16-17 titolari è normale che l'escluso cerchi di entrare in squadra e chi vi è già si sforza di rimanerci. Ma allora questo è un problema che può riguardare anche Bonesso, Copparoni, Bertoneri o altri. Io tenuto a compiere scelte più giuste per la squadra anche se mi spiace per chi deve restar fuori».

Un discorso lungo ma che sembra approdare a una conclusione abbastanza facile: Toro che galoppa non si tocca. Naturalmente, salvo errori od omissioni.

Alfonsetti

Così in campo

[illegible]: [illegible] Lanzali; Restelli, Agroni, Loi; [illegible] Uribe, Victorino, Marchetti A., Marchetti M.

TORINO: Terraneo; [illegible] Korpat, Beruatto; Ferri, Danova, Galbiati; Zaccarelli, Dossena, Selvaggi, Hernandez, Borghi.

Arbitro: Matteï.

Per l'Accorsi sfrattata debutto al Palasport

I calendari dei massimi campionati di basket propongono un interessante fi- settimana cestistico. Aprirà oggi le sfide l'Accorsi, per la prima volta Palasport (ore 18) dopo stata definitivamente sfrattata dagli impianti Sisport (solo nella mattinata di ieri avuta la comunicazione ufficiale) contro la Casa Veneta di Treviso.

L'incontro si preannuncia molto delicato per la formazione di Borlengo: «*Sperare* — ha dichiarato coach — *di strappare i primi due punti alla squadra veneta sarà molto difficile. Dobbiamo già contare su una "panchina corta": questa settimana si è anche fatta male Rossetto. In più continuiamo a girovagare una palestra all'altra, non riesco a preparare una partita con la calma la concentrazione necessarie*».

Così tanto per aumentare il caos e panico nella società torinese arrivato ieri anche il «no» della Sisport che ha lasciato del tutto scoperta la squadra. «*Non nego* — ha dichiarato Accorsi — *che abbiamo fatto salti mortali per giocare questa partita e il Palasport*

è apparso come l'ultima spiaggia, altrimenti eravamo già pronti a rinunciare all'incontro. Con la Sisport ci vecchie questioni economiche, proprio non credevo che potessero arrivare a metterci nelle condizioni di dare forfait».

Ma a parte i travagli burocratici, oggi Daprà e compagne avranno tutto il loro da fare per contenere la formazione trevigiana che, anche se priva della Rosi (da quest'anno in forza al Gbc), può sempre contare su un organico valido e totalmente italiano, che ha i suoi punti di forza in Monti, Baruzzo Caldato.

Domani invece sarà il turno, sempre al Palasport (ore 17,30), della Berioni contro i campioni d'Europa (e più recentemente vincitori della Coppa Intercontinentale) della Ford Cantù. I ragazzi Primo, dopo aver molto stentato negli incontri d'esordio, la scorsa settimana si sono finalmente risvegliati da incubo, andando vincere San Siro contro Billy. «*Stanno trovando la giusta condizione* — ha spiegato Gianni Asti — *dopo cambio di allenatore, che spesso problemi, e si presenteranno qui con gran voglia di far bene. Sarà una partita molto combattuta*».

Patrizia Zebellin

Berruti mette in crisi il pallone

L'indisponibilità Massimo Berruti messo in crisi parecchie società serie che contavano di chiudere la stagione con la disputa di alcuni importanti tornei. L'ex campione d'Italia, come noto, non in perfette condizioni di ed ha praticamente chiuso in anticipo la sua attività agonistica. E' saltata così la «gara al Cordino» di domani Cuneo i quattro protagonisti delle finali e quindi Alcardi Balocco potranno giocare nello stesso giorno ad Andora il recupero campionato.

Anche se il titolo è assegnato, c'è attesa in Liguria per questa partita che oppone il ventitreenne mancino Testico al trentanovenne campione albese. Il risultato è incerto e i dirigenti Don Dagnino contano di incasso per rifarsi almeno parte delle delusioni subite.

Domani, in Liguria, è in programma un altro grosso scontro, quello tra il Bardino la Caragliese per il titolo della serie recupero di mercoledì, la quadretta ligure guidata Musso Avidano ha travolto per 11-0 il GS Ferrero di Cortemilia in testa alla classifica, punto di vantaggio sulla Caragliese. netta degli ospiti dovuta in larga misura pessima giornata del battitore Viglione, che collezionato serie di clamorosi. Le previsioni sono favore del Bardino.

Domani ritorna in campo anche il neocampione d'Italia, Balocco, che Alba affronterà Rosso.

p. g.

Rally - «thrilling» Tabaton è fuori

Colpo di scena al «100 mila Trabucchi»: stanotte il pilota favorito finito fuori strada

SALUZZO — Colpo «Rally Trabucchi», dalla fitta pioggia nebbia: l'equipaggio Tabaton-Tedeschini (che attualmente guida la classifica nazionale) è infatti finito fuori strada con la Lancia Rally 037, e dovuto ritirare gara.

La classifica provvisoria del «Trabucchi», dopo la prima tappa questa notte, conclusi stamane 8, così guidata da Battistolli-Penariol (su Opel Ascona 400) seguiti da Bussani-Ciocca (Ferrari 308 GTS), Biasion-Siviero (Opel Ascona 400), Zanussi-Bartacchini (su Lancia Rally 037) e Tognana-De Antoni (Ferrari 308 GTB).

La lotta fra i tre aspiranti al titolo tricolore è circoscritta — dopo il ritiro Tabaton — Biasion e Tognana, rispettivamente secondo nella graduatoria assoluta dei «rally» internazionali. La corsa stata combattutissima dalla partenza, data in corso Gabriella Giordano di Amc: sotto una pioggia battente gli equipaggi sono dati battaglia già alla prima «speciale» di Vigone, per poi proseguire fra banchi di nebbia insidiosi.

Questa sera si riparte, ore 20, per la seconda e ultima tappa che si concluderà domani mattina alle ore 9, dopo poco meno di chilometri di percorso che snoda soprattutto nelle Langhe per raggiungere poi Cebano con la disputa di prove speciali delle quali riportiamo il programma: «Novello» (ore 20,55 7,21); «Perzea» (21,45 6,37); «Torresina» (22,40 6); «Mondovì» (23,42 3,20); «Val Casotto» (0,24 4,02); «Giovetti» (1,29 5,07).

La premiazione dei concorrenti è prevista per domani alle ore 18.

a. g.

Trofeo Baracchi Saronni rinuncia

— La rinuncia di Saronni, infortunatosi mentre si allenava pedalando dietro una «Vespa» padre, propone al «Trofeo Baracchi» un tema diverso. I favori del pronostico, che si a favore del campione mondo il quale dovuto far coppia Glaiger, vincitore dell'ultima edizione, si spostano ora Moser, il quale sarà con Van- Il e il belga un assortito, piuttosto uniformi e quindi in grado di imporsi ad avversari tuttavia non partono certamente rassegnati.

La classica a cronometro si svolgerà quest'anno in To- sul percorso -Navacchio-Caprona-Ulivato Terme-Lugnano-San Vena-Vicopisano-Calcinaia-Montecchio-Ponte Navetta-Ponedera.

La prima coppia partirà 15,35. in tv sul 2° canale a partire 15,30.

Cus Torino-Casale sapor di rivincita

Pallacanestro: oggi il quarto turno di serie C e D

Dopo tre sole giornate, il girone della serie C1 cestistica sembra aver già trovato le sue dominatrici in e ABC Varese, temporaneamente (si pensa) affiancate dalla rivelazione Moblester Melzo in attesa recupero di qualche favorita attualmente in ritardo.

Nel quarto turno il Giornalino, stasera ad Alba, può fermare la partenza-sprint del Moblester: i langaroli in casa perdono molto tempo e pronostico li dà come favoriti; molto più incerto l'esito «match» tra Cus Torino Casale che un fa si trovarono di fronte finale per il terzo posto del «Trofeo Piemonte»: allora i monferrini furono alla mercé del gioco saettante del Cus, ma ogni probabilità oggi la musica sarà ben diversa.

La Tessiana Biella, reduce dal bel contro il Cus, medita di proseguire la riscossa anche nuovo impegno casalingo contro i bustesi dell'Omega non dei più agevoli. Ma il «big-match» quarto turno in programma a Varese tra ABC ed Imco Bergamo, mentre il Rho riceve il Monza, il Loano a Fidenza, Bolzano ospita l'Aresino Pall. Milano Monkey's, fronte nel derby ambrosiano, cercano entrambe la prima vittoria.

La seconda giornata della C2 riserva invece un programma con i confronti diretti che verranno disputati tra le quattro squadre piemontesi che hanno esordito vincendo: Derthona-Alvit e Unipol-Alessandria-Astense.

In serie D, Moncalieri-Novara oggi Agnelli-Albadoro domattina avranno spettatore d'eccezione l'arbitro americano Roger Mc Cann che il 26 27 prossimi terrà due riunioni tecniche al «Sisport» via Guala.

Oggi s'iniziano anche i tornei femminili di e C sempre la formula della prima fase seguita dalle poules finali.

Renato Botto

Serie C2: *Carpi-Gagliardi Aosta; Team '71 Bra-Mondial Rapallo (oggi); Perlino Asti-Ferrarini Parma; Derthona-Alvit Torino; El.Co. Valenza-Cassa Risparmio Piacenza; Unipol-Astense; Pavia-Acerbi Collegno (domani).*

Serie D: *Lanerie Agnona-Ginnastica; Ferraris Santhià-Porzio Alessandria; Crocetta-Univer Borgomanero; Orecchia Scavarda-Novara (oggi); Ivrea-Derthona FIR; Vaporella Ghemme-Opel Vercelli; Agnelli To-Albadoro (domani).*

Serie femminile: *Pall. Torino-Borgaro; Valmadrera-Vesti Franchi Vercelli; Loano-Alessandria (oggi); Combipel Cuneo-Pio X Genova (dom.).*

Serie C: *Energia Torino-Teksid Avigliana; Michelin To-Blue Team Mede; Magenta-Libertas Converso To (oggi); Broni-Ivrea (dom.).*

Minibasket — *Si tiene oggi Torino nei locali dell'Hotel Royal la «Consulta Nazionale del Minibasket», presenti il presidente federale Vinci, i vicepresidenti Korwin, e Tesini e Salerno.*

Cilka e Contento, che duello

Oggi a Vinovo nel Premio Siena di trotto - Inizio delle corse alle 14,30

Vittorio Guzzinati rappresenta oggi a Vinovo nel Premio Siena di trotto la puledrina Cilka dell'allevamento La Bambolaccia cui il titolare l'ingegner Giovanni Ferraris presidente della Torinese Corse Cavalli. La figlia Super Bowl, uno dei migliori razzatori Usa, punta al poker di successi dopo i tre collezionati in autunno fra Milano e Torino. Giuseppe Rossi contrappone all'allieva di Guzzinati il suo Contento, non piazzato al debutto, ma già capace correre il miglio ad una media molto vicina a quella della più illustre rivale. Altra aspirante alla vittoria è Calua del Pino.

«Sottoclou» riservato ai «4 anni» impegnati nel Premio Poggibonsi. Ancora un «match» fra Rossi Guzzinati in sediolo, rispettivamente, Antoniox e Alvaro Red. Luigino Gennero, però, guidatore che sta cambiando mentalità nel modo di gareggiare (adesso più calcolatore di un tempo) ha in Apilino, cavallo molto regolare, il soggetto adatto a mettere d'accordo i due favoriti.

Domani galoppo col Premio Unire di milioni.

a. d.

Prima corsa — **ore 14,30**

PREMIO
L. 13.200.000 - m 1600

I.	Contento (G. Rossi)	- - 6		22.4
II.	Calua del Pino (E. Dellapiana)	0 1 S		23.6
3.	Cadobec (L. Gennero)	4 3 3		22.6
III.	Chiesa del Pri (F.P. Violante)	0 4 S		20.7
5.	Cilka Lb (V. Guzzinati)	1 1 1		22.2

Favoriti: Cilka Lb, Contento

Seconda — **ore 14,55**

POGGIBONSI
L. 8.400.000 - m

1.	Antoniox (G. Rossi)	0 1 4		18.6
2.	Acme (R. Ciano)	2 0 0	1	
II.	Alvaro Red (V. Guzzinati)	rientra		
III.	Abbuono (T. Cecere)	S 0 4		21.1
5.	Apilino (L. Gennero)	2 2 1		
6	Asking (S. Milani)	0 0 0		16.4

Favoriti: Antoniox, Alvaro Red

Terza corsa — **ore 15,25**

PREMIO SAN GIMIGNANO
L. 4.400.000 - Corsa Trio - m 1600

I	Bianchina Ve (S. Milani)	1 S 6		
2.	Bacco (M. Lovera)	3 0 3		19.5
3.	Bentibol (A. Pasolini)	2 0 0		22.2
4.	Birlo (R. Ciano)	3 1 3		
5.	Barzago (V. Guzzinati)	2 S S		
II.	Bossiarta (S. Varetto)	0 S 2		20.6
7.	Berlico (G. Rossi)	1 1 3		20.5
8.	Bacalo (G. D'Antoni)	debutta		

Favoriti: Bianchina Ve, Birlo

Quarta corsa — **ore 15,50**

MONTALCINO (Gentlemen)
L. 2.940.000 - m 1600

1.	Actan (C. Luciano)	S 0 0		21.8
II.	Arzigallo (D. Gariglio)	3 2 3		21.1
3.	Aptero (B. Restelli)	0 3 0		20.9
4.	Ariatopulus (G.B. Montaldo)	S 0 0		21.2

m 1620

5.	Amiana (C. Versino)	S 3 S		21.3
III	Arhus (A. Colombino)	4 0 0		21.7
7.	Antioco Om (G. Bechis)	2 2 2		20.7

Favoriti: Arzigallo, Arhus

Quinta corsa — **ore 16,50**

PREMIO BELFORTE (Gentlemen)
L. 3.000.000 - Corsa Trio - m 1600

1.	Franchezza (A. Grosso)	0 0 0		21.4
II.	Stolberg (A. Coscia)	4 S S		21.1
3.	Borzoli (L. Colombino)	0 S S		22.7
4.	Crusco (G. Gilardi)	0 0 S		20.4
5.	Ilio Tempore (A. Colombino)	0 0 S		21.5
6.	Spry (C. Versino)	3 0 0		21.8
7.	Turgalium (G. Borsili)	R S R		20.7
8.	Futing (L. Calorio)	0 R S		25.8
III	Clinton (V. Scampoliru)	2 0 S		20
10.	Zavar (S. Pellissero)	3 2 4		21.9
11.	Kibo (T. Biava)	0 4 4		20.2
12.	Cavaliere (D. Gariglio)	2 3 2		20.4
13.	Goodman (G. Bechis)	3 R 2		

Favoriti: Goodman, Cavaliere, Zavar

Sesta corsa — **ore 18,45**

PREMIO SINALUNGA
L. 6.000.000 - m 2000

I.	Marentino (V. Guzzinati)	- - 4		20.9
2.	Cercavo (R. Ciano)	0 S 0		20.5
3.	Nanyuki (L. Gennero)	2 1 2		19.8
4.	Gloria del Ronco (G. Rossi)	3 3 1		21.1
5.	Azarsa (G. D'Antoni)	0 2 0		22.5
6.	Hollings (V. D'Angelo)	2 4 0		21.7
7.	Gharlan (A. Milani)	1 2 4		20.4
8.	Carsai (A. D'Agostino)	3 2 2		—

Favoriti: Marentino, Cercavo

Settima corsa — **ore 17,15**

PREMIO CHIUSI
L. 3.300.000 - Corsa Trio - m 1600

1.	Bugaciot (S. Varano)	0 0 S		22.4
2.	Briosa (A. D'Agostino)	2 S 0		21.7
II.	Ballerina San (A. Milani)	0 R 0		22.7
III.	Bellula (F.P. Violante)	S 0 1		21.6
5.	Bogone (A. Colombino)	rientra		
III.	Bilalest (A. Pasolini)	0 0 0		
7.	Bazzaro (M. Sinanovic)	S 0 4		
8.	Briciola (R. Donati)	4 0 S		21.9
III.	Bene Dicta (G. Rossi)	- - R		—
10.	Beninteso (V. D'Angelo)	2 1 3		21.7
11.	Baron Kanza (L. Conti)	debutta		
12.	Bonser (R. Ciano)	0 0 0		22.8
13.	Bovary Ci (V. Guzzinati)	2 2 1		21.2
14.	Bruni di Canosa (E. Demuru)			

Favoriti: Briosa, Bovary Ci, Beninteso

Ottava corsa — **ore 17,45**

PREMIO PIENZA
L. 4.000.000 - Corsa Trio - m 1600

1.	Camp Davis (R. Donati)	2 0 4		19.9
II.	Shadok (C. Bosco)	4 0 3		21.4
III.	Passeport (A. D'Agostino)	3 1 1		20.4
4.	Clamoroso (R. Ciano)	4 0 2		21.1
5.	Matarao (A. Milani)	1 0 0		21.5
III.	Cerro (A. Grosso)	1 1 0		
7.	Cusano (S. Milani)	3 3 0		
III.	Filastrocca (G. D'Antoni)	2 0 3		19.4
9.	Ivanor (G. Racca)	0 0 1		20.5
	Klammer (L. Gennero)	3 0 R		21.3
11.	Eridano (A. Colombino)	0 2 0		20.1
12.	Ampelio (A. Pasolini)	4 0 0		20.1

Favoriti: Passeport, Cusano, Klammer

LA TELEVISIONE VUOLE SCIATORI... SENZA SCI?

La rapidità con cui i campioni di Coppa del Mondo si tolgono gli sci non tagliato il traguardo ha straordinario. Qualche ingenuo, forse, si può illudere che lo facciano semplicemente per la fretta liberarsi di ingombranti propaggini lunghe un paio di metri che impediscono libertà movimenti, ma ai più non sfugge che gli sci appena smessi vengono immediatamente alzati corridore stesso e ampiamente sventolati davanti alle telecamere. Con scritte sempre più vistose che indicano marca e modello.

Questo ha evidentemente dato fastidio qualcuno. te ai fautori dell'insulsa — al giorno d'oggi — teoria vuole «dilettante» chi, come i varie squadre nazionali, dedica allo sci poco meno di trecento giorni non può certo un'altra occupazione professionale. Ed ecco la trovata: la Federazione internazionale annuncia che verrà squalificato chi, al termine della gara, esibirà con evidente ostentazione pubblicita- sci con cui ha

le perplessità. E non solo fra i produttori di sci che si sentono di uno spazio pubblicitario pagato ogni anno a di centinaia di milioni (ai pool organizzati varie Federazioni nazionali per pagare atleti il materiale fornito direttamente ai corridori).

secondo quale criterio giudicherà il comportamento sciatore conforme alla disposizione irregolare? Quando il gesto del campione può considerato «ostentazione pubblicitaria» quando invece un lecito togliersi sci farebbe qualsiasi domenicale e successivamente raccoglierli terra? La prescrizione parlerebbe di un «primo recinto» immediatamente dopo il traguardo in cui vale la disposizione il uno spazio successivo dove ognuno può fare quello che vuole, per adesso non sa ancora più preciso. Analoghe incertezze riguardano il promotore dell'iniziativa: qualcuno parla ricatto da parte dell'Eurovisione.

Siamo assurdo equivoco professionismo, diceva. Forse il problema più grosso dello sci agonistico quello italiano in particolare dove si e gareggia, quasi sempre lontano da casa, trecento trecentosessantacinque giorni all'anno, guadagna un maestro di sci.

«*Il settore gare costa miliardi, alle E' evidente che se dovesse passare questa disposizione e ci venisse tolta questa possibilità pubblicitaria costretti rivedere tutta politica nei confronti dei vari pool e dei singoli atleti*». In termini più brutali, le parole di Gaetano Coppi, general manager Rossignol-Italia, significano che i corridori potessero più esibire davanti alle telecamere di tutto il mondo gli sci con cui corrono, le industrie del settore taglierebbero nettamente i contributi alle singole che sono alla base mantenimento delle squadre nazionali.

«*Sono d'accordo col porre un limite alla manfrina che facevano ogni volta alcuni corridori, soprattutto quelli della squadra austriaca* — prosegue Coppi —. *Ma da questo a vietare far vedere gli sci... vietare Panatta o Borg far vedere con che di racchetta giocano. cosa dovrebbe dire dei piloti Formula che sembrano diventati degli uomini sandwich? E calciatori e ciclisti? Anche loro portano sulle maglie il degli sponsor. Non mi sembra ca- di fare del facile moralismo proprio con sci*».

Per comprendere fondo discorso del dirigente Rossignol, giova forse citare qualche esempio. Il lussemburghese Mark Girardelli, corridore ancora molto giova- e che non ha mai vinto una gara di Coppa del mondo, pur avendo già ottenuto ottimi piazzamenti, ha sempre gareggiato sci Rossignol. Quest'anno la casa austriaca Atomic lo ha voluto nella propria scuderia: costo dell'operazione, 120 milioni — all'atleta, ovviamente — più una «Audi 4». uno» del mondo, Ingmar Stenmark porta a casa, fra sci attacchi, circa trecento milioni all'anno. A parte casi di evidente sproporzione quelli citato, i compensi a scalare secondo la quotazione del corridore, ma si tratta comunque di ragguardevoli che, sommate una sull'altra aggiunte al costo fornitura materiali assistenza tecnica, raggiungono cifre veramente considerevoli.

«*Della cifra complessiva del pool Italia* — spiega Coppi — *la mia ha coperto, lo scorso anno, circa il 40 per cento. Anche se gli azzurri non più al vertice. Per una questione di impegno rale: si può scendere dal treno appena comincia non correre più forte come prima. Globalmente, tutto mondo, la cifra spesa dalla Rossignol si avvicina ai due miliardi non si può certo pretendere che continui così se le venissero tolti quegli spazi pubblicitari che sono fra i più validi. In fondo gli sciatori reclamizzano solo l'attrezzo che usano, non prodotti che non c'entrano niente come succede in altri sport o addirittura marche di sigarette la cui pubblicità in Italia è vietata*».

Se gli sci sarebbero sicuramente le prime vittime provvedimento, anche le industrie che producono attacchi verrebbero danneggiate. «*Per noi la sarebbe effettivamente grave* — conferma Baby Zolla, responsabile della Salomon in —. *augùro, comunque, che il problema venga riconsiderato perché altrimenti saremmo tutti costretti prendere qualche drastica decisione. potrebbe, ad esempio, ritirare tutti i materiali dati in dotazione agli atleti, in occasione della prima gara, e costringerli correre con sci, attacchi attrezzi vari presi in negozio*».

«*A parte ogni paradosso, sono perfettamente d'accordo con quello che dicono alla Rossignol* — conclude il dirigente della Salomon —. *Se ci fosse preclusa questa possibilità pubblicità, dovremmo rivedere i nostri piani nei confronti del settore agonistico e penso che tutti i miliardi che attualmente investiamo potrebbero molto utilmente spesi in altre forme propagandistiche più redditizie*».

Testi a cura di **Giorgio Destefanis**

STENMARK, 300 MILIONI L'ANNO PER LA PUBBLICITA'

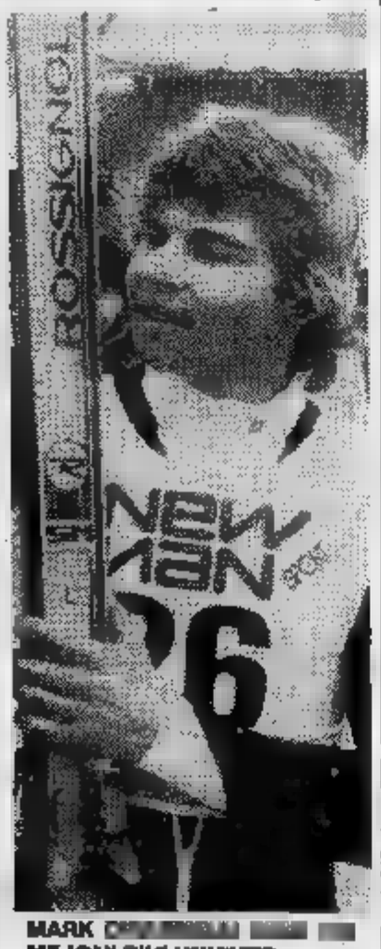

MARK MELIONI PIU' UN'AUTO

CANARD

PER
CAMBIARE
LA TUA AUTO
CON UNA
DELTA
C'E' UNA
RAGIONE
IN PIU'

ANZI
un milione.

DAL 15 AL 31 OTTOBRE.

mai pensato di cambiare auto, di passare alla Delta? E' il momento di farlo.
Se entro il 31 ottobre acquisti Delta tra quelle pronte per la consegna, i Concessionari Lancia valutano il tuo usato almeno un milione in più rispetto alla quotazione media di mercato.
E non hai un'auto usata da dare in permuta, hai lo stesso un milione di ragioni per correre dal Concessionario Lancia ad acquistare la tua Delta 1300 o 1500.
Naturalmente potrai pagarla con comode rateazioni SAVA fino a 36 mesi.
Ti interessa?
E' UNA PROPOSTA DEI CONCESSIONARI LANCIA.

Censimento Agricolo. Nelle tue risposte il futuro della tua azienda.

Rispondi bene al Censimento Agricolo. Un quadro esatto della situazione attuale permetterà una migliore programmazione nell'utilizzo dei terreni, nello sviluppo degli allevamenti, nella meccanizzazione agricola, nell'occupazione, nella commercializzazione e trasformazione dei prodotti e nella cooperazione. La Comunità Economica Europea potrà così disporre di validi elementi per una migliore impostazione della politica agricola comune e per gli interventi di carattere finanziario necessari all'agricoltura italiana. Le informazioni fornite da tutti i conduttori di aziende agricole, indicheranno la via da seguire per meglio risolvere anche i tuoi problemi. Per questo dare risposte chiare e precise è soprattutto nell'interesse della tua azienda agricola.

istat
INFORMAZIONI CHE CONTANO

24 Ottobre 1982.
3° Censimento Generale dell'Agricoltura.

ECONOMICI

19 Vendita alloggi

... in libero Crocetta signorile ingresso soleggiato 2 camere cucina 2 servizi cantina divisioni Tel 584.019

PRATI C libero via Ivrea (Rebaudengo) ottimo ingresso 2 camere cucinetta servizi terrazzo ascensore L. 56 milioni Tel. 584.019

PRATI D libero via Georgio 5° piano ingresso camera ... cucinino servizi terrazzo ascensore L. 48 milioni. Tel 584.533

PRATI E libero via Scarlatti ristrutturato ingresso 2 camere cucina servizi L. ... milioni facilitazioni ... 584.019

PRATI E libero Nicolino spazioso ingresso camera tinello cucinino servizi ... terrazzo ascensore ... milioni ... 584.533

PRECOLLINA in palazzina signorile alloggio adatto abitazione e studio composto di soggiorno 6 camere ... doppi servizi box Tel 545.826

...COLLINA in palazzina signorile ... adatto abitazione studio soggiorno 6 camere cucina doppi servizi box mutuo. 545.826.

PRECOLLINA libero prestigioso salone pranzo 3 camere cucina doppi servizi doppi ingressi box recente C.V.I 383.570

PRECOLLINA Moncalieri prestigioso appartamento vari metrature in palazzina lussuosa pagamento Tel 537 715 - 517.225

... zona ... Moncalieri 4 alloggi liberi in elegante palazzina giardino privato box possibilità abbinamento. Telefonare 546.826

... camere ... libero e arredato p 3° no ... zona p. Sabotino L. 22 mila ... agevolato. Tel. 364 ...

PRIVATO libero Borgo Vittoria soggiorno cottura cucina servizi ingresso ... ristrutturato L. 55 milioni tel. ... 909

PRIVATO vende libero via Nicola Fabrizi ristrutturato 6 camere tinello cucinino servizi L. ... milioni 500 mila Tel 850.7083.

... vende o privato alloggio libero via Cadorna 2 ... cucina servizi Tel 707 2027 no agenzia

PRIVATO vende alloggi occupati 1/3 camere cucina servizi stesso ... Tel 704.266 no agenzia

REALMIRORIS 375.872 libero via Carema piazza Statuto spaziosa camera cucina, 22 milioni.

REALMIRORIS 389.565 largo Lanzo ottimo reddito recente ... diritto terrazzo condominiale 34 milioni

RIVOLTA (Testa Francesi) libero spazioso palazzina recente camera tinello cucinino ... milioni facilitati Sefim 487.741

RIVAUTELLA 942.5772 vende in Pino Torinese alloggio 4 camere cucina biservizi box in casa quadrifamiliare.

ROLETTO alloggi in casennete ristrutturato angolo cottura soggiorno 2 camere servizi giardino privato posto auto posizione panoramica G.R. Tel. (0121) 92.210.

ROSTA privato a privato vende alloggio in villa bifamiliare 4 ... ... terreno a cantina. Telefonare 954.0015 dopo ore 20

ROSTA (Rivoli) libero recente 2 camere tinello cucinino 63 milioni volendo box, mutuo e dilazioni Maiora ...

S. ...OGHI cedesi 3 camere cucina servizi in casa di 3 piani nuova. Terreno ... tono 938.873 - 931.1995 Avigliana.

S. BERNGNO libero vero affare sala 2 camere tinello doppi servizi 68 milioni più mutuo tel 205.2133 - 650.8481.

S. ... appartamento composto ... 2 camere tinello cucinino servizi box a L. ... ni lioni più dilazioni Tel ... 911.3495

S. MAURO impresa vende alloggi in costruzione di diverse metrature. Possibilità di mutuo. Tel. 820.9934 ore 10-12 / ...

S. MAURO in palazzina ... camere tinello cucinino servizi a rialzo cantina L. 30 milioni più ... milioni mutuo Tel. 383.445.

S. PAOLO largo Lanzo libero spazioso 2 camere tinello cucinino piano alto 75 milioni dilazionabili. Telefonare ORVIM. 513.900.

S. RITA vendo libero 2 camere cucina e servizio piano alto con ascensore a L. 55 milioni immobiliare Monticone tel. ...1.332

S. ... in stabile ... camera cucina servizi cantina L. 16 milioni più 18 milioni mutuo Tel. 383.445

S. SALVARIO libero signorile piano alto soggiorno 2 camere tinello cucinino biservizi. Cenaro Immobiliare 668.6415.

SANI 8 libero corso Trieste signorile 2 camere tinello ... servizi mq 80 terzo ascensore, 78 milioni Tel. 445.460.

SANTENA via Napoli in recente palazzina alloggio 3 vani cucina grandioso mansarda box per 1-2 auto Gabetti 57.87.

SETTIMO libero recente spazioso (60 mq) camera tinello cucinino bagno terrno ... milioni dilazionabili Sefim 473.0387

SETTIMO Torinese libero recente 2 ... soggiorno tinello cucinino servizi a L. 55 milioni dilazionabili, Tel. Grimaldi 811.3668.

SIGNORILE 1974 parco platano sala tre salone 2 camere cucina 2 servizi vuoto box pagamento 3 anni tel. 618.1351.

SIENA vende in Siena zona panoramica villa uni-bifamiliare signorile riservata con mq 3500 di terreno ... 546.808 - 548.534.

... vende in Val S. Martino Superiore casetta di 6 vani con 2100 ... bella posizione tel. 546.808 - 548.534

SOFFITTE ... anche abbinabili camere San Maurizio lire 8 milioni contanti o rate ... mila mensili 517 603 - 545.574 - 532.462.

STABILE in blocco, posizione centrale 40 camere, 1000 mq, vecchia costruzione con servizi esterni. Condizioni vantaggiose ... Tel 517.566

STILCASE libero Miralfiori ampio recente 2 camere tinello cucinotto terrazzo ascensore 80 milioni ...ruo 517.603 - 532.462.

STILCASE libero Venchiglia camere cucina servizi L. 31 ... in 15 contanti e rate 312 mila mensili 532.462.

STILCASE libero Orbassano-Festa ... camere tinello cucinino mq ... L. 30 milioni e mutuo Tel. 532.462 - 545.574 - 517.603.

STILCASE libero via Livorno (corso Regina) 2 camere cucina servizi vero affare 30 milioni a mutuo 532 462 - 517.603 - 545.574.

STILCASE liberi Grugliasco (corso Torino) 2-3 camere cucinotto bagno eventuale box casa 1978 minimo contanti 532.462.

STILCASE Parella via Di Bernezzo libero in palazzina 2 camere tinello cucinino bagno 68 milioni dilazionabili 532.462

STUDIODATA c. U. Sambuco libero signorile tinello cucinino servizi L. 39 milioni più mutuo ... 336.0672.

TAIT A libero zona Vanchiglia signorile alloggio, volendo divisibile in salottino 3 ... cucina bilngressi biservizi ampio box cantina e soffitta L. 170 milioni. Tel 502.383

TAIT A libero barriera di Milano, 6 ... cucina ingresso bagno totalmente rinnovato L. 44 milioni 200 mila. Tel. 502 383

TAIT A vende in corso Inghilterra 3 camere cucina ingresso bagno cantina L. 53 milioni 500 mila occupato. Tel. 596.425.

TAIT B libero borgo S. Paolo ampio, soleggiato camera tinello cucinino ingresso bagno L. 44 milioni 200 mila Tel 596.475

TAIT B ... via Boston signorile del 1973 2 camere cucina ingresso bagno L. 57 milioni 800 mila. Tel. 502.383 - 596.425.

TAIT D libero presso corso Racconigi camera tinello angolo cottura bagno a terrazzo L. 34 milioni 200 mila. Tel. 596.425.

TAIT F libero zona Regia Parco 2 camere cucina servizio cantina a L. 26 ... 200 mila dilazionabili Tel ...383.

TAIT G libero Crocetta in stabile d'epoca al II piano soleggiato 2 camere cucina ingresso bagno L. 142 milioni. Telefonare 502.383

TAIT I ... strada S. Mauro camera tinello cucinino ingresso bagno occupato a L. 26 milioni 500 mila. Tel. 596.425.

TAIT L presso corso Vittorio libero 2 camere soggiorno cucinotto bagno/doccia per ufficio 57 milioni 900 mila ... 502 383

... 54 ... corso Grosseto alta ... ingresso 2 camere cucina servizio 33 milioni dilazionabili

UTIP - AT (0141) 56.875 vende Castelnuovo Don Bosco in nuova palazzina signorile salone cucina 2 camere bagno terrazzi mansarda ingresso 3 camere bagno 3 posti auto cantina L. 128 milioni 900 mila meno mutuo.

UTIP 547.826 vende libera adiacenze ... Rebaudengo 2 camere cucina servizi 35 milioni 900 mila rateabili.

... vita uni-bifamiliare recente 7 ... mere triplì servizi box auto terreno mq ... Case Nove 920.9706.

VENARIA alloggio in zona centrale ristretto 2 camere tinello cucinino bagno cantina soffitta box tel. 980.0878.

VENARIA

appartamenti stesso stabile liberi e occupati salone 2 camere cucina servizi ... Grimaldi 506.917 sabato aperto.

VENDESI libero Settimo Torinese zona centrale 2 camere tinello cucinino mq. 7... te. Tel. 741 ...

... Mirafiori ... corso Unione Sovietica 22 palazzina alloggi di 1/2 ... tinello cucinino servizi. Tel 741.2668.

VERO affare - ... Finalmarina salottino 2 camere cucina ingresso bagno - autorimessa 52 milioni contanti. Fiduciale ... 504.956.

VIA Da Sangiovanni libera 2 camere tinello cucinino servizi terrno ascensore 64 milioni dilazioni permute. Tel. 366.798 il Telo

VIA delle Consolata appartamento mansardato libero ristrutturato soggiorno 2 camere servizi. Telefonare 366.183 il Telo.

... FILADELFIA

libero recente signorile ingresso salone 3 camere ... cucina biservizi ripostiglio piano 5 eventuale box tel. 585.801 Crimea.

... Gaetano ad-acenus alloggio libero 2 camere tinello ... bagno terrno ... re vendesi tel. ...

VIA GENOVA

via ... da ingresso 3 ... cucina servizi 120 mq ca. semirisiede ampio ... L. 170 milioni Mediocase 336.9070

VIA GUALA

libero ... signorile soleggiato 2 ... tinello cucinino ingresso biservizi piano 6° tel. 585.801 Crimea.

VIA Lessona (adiacenze) libero ingresso camera cucina bagno terrno cass bella 40 milioni dilazionabile. Sefim, tel. 473.0387

VIA Pillonoi ottimo investimento 2 ... cucina bagno cantina ... milioni dilazionabili tel. 820.0848 - 820.0275.

... Sempione libero spazioso 2 camere cucina bagno terrno ascensore 66 milioni dilazionabile. Vendo Sefim. Tel. 473.0387

VIA Tripoli libero signorile ... 8 camere ... tinello cucinino ... Telefonare 366.798 il Telo.

VIA Varallino recente alloggio composto da 1 camera tinello cucinino servizi terrno ascensore. Mediocase 336.9070

VILLA indipendente composta di 3 alloggi di salone 3 camere cucina biservizi box giardino a 25 km da Torino. 818 532.080

VILLA libera Collegno ... salone 2 camere cucina biservizi ... cantina giardino ottazioni Tel. 657.316 - 657.180.

VILLA libera Volpiano via S. Grato recente 400 mq abitabili con giardino di 700 mq permute Casamercato 650.3806

VILLA quadrifamiliare lussuosa ... mq ... box giardino a S. Benigno (15 km da c. Vercelli) 140 milioni mano 25 milioni mutuo assicuro Maiora ...

VILLA recentissima Rivoli a 300 m dal centro salone 3 camere cucina 2 servizi - ... mq ... giardino 3 autorimesse prezzo interessante ... Fiduciaria Immobiliare 556.906.

VILLA S... nuova 8 ... doppi servizi 180 mq. semiinterrato ... vendesi o permutasi L. 155 milioni più ... Tel 321.846 - 832.521 ore pasti.

VILLA unifamiliare Fino Torinese prestigiosa completa servizi finiture lusso ultimissima garanzia ampia vendo possibile permuta mutuo fondiario Tel 847.608 842.831

VILLARBORA porzione di villa bifamiliare in zona panoramica con mansarda mq. 330 vendesi L. 145 milioni. Terrassarea 838.873.

VILLASTELLONE al centro con Moncalieri libero spazioso piano alto 2 camere tinello cucinino bagno Gabetti 5767

VINOVO alloggio libero adatto studio professionale 3 camere tinello terrno bagno cantina garage vendesi tel. 531.737

VITTORIA

via Coppino ingresso camera cucina servizi cantina tutti i comforts L. 29 milioni 505 mila Tel. Grimaldi 505.817 sabato aperto.

VOLPIANO alloggio libero in piccola palazzina recente 2 camere cucina bagno eventuale box doppio. Tel. 820.0275 - 920.8648.

VOLPIANO nuovi in palazzina: salottino 2 camere cucina doppi servizi, 85 milioni più mutuo. Personale sul posto sabato e domenica via Brasa 75 traversale di via Lombardore. Maiora 758.825.

ZONA Mirafiori alloggio libero mq 80 più mansarda uso ufficio o studio/piano vero affare. Tel 364 491 - 303 027

ZONA Vigevi corso Peschiera vendesi libero signorile ingresso 2 camere cucina bagno 70 milioni. Studio Cadoni tel. 530.871

20 Domande affitto

A. UNICASE ricerca in affitto alloggi ... uffici, vuoti o arredati, anche fuori Torino Telefonare 331.840.

ALLOGGI arredati per dipendenti in trasferta ditta cerca 1/2 vani in Torino per un anno circa. Tel. 596.3457

AMMINISTRAZIONE cerca alloggi e mansarde vuoti o arredati uso transitorio e locali vuoti uso commerciale. Tel. 556.466.

CERCASI alloggio uso ufficio 2 vani e servizi zona centrale tel. 267.023 ore 9-13.

COMMERCIANTE in proprio cerca per matrimonio 3 vani e servizi zona centro Torino S. Mauro Settimo tel. 749 8132 A7

DUE studentesse universitarie cercano per anno accademico un pied a terre ammobiliato. Tel. 740.

GEOMETRA con moglie e figlia cerca 2 camere salone tinello 2 servizi in zona Francia o limitrofe tel. 749 8132 - B7

OPERAIO con moglie e bimba riserva 1-2 camere tinello e servizi zona Vittorio Mirafiori o dintorni Tel 749 8132 - B6.

... cerca ... qualsiasi contratto minima 2 camere cucina. Telefonare 321.720

URGE a referenziatissimo funzionario statale vuoto 3-4 vani anche cintura purché dissestato. Telefonare 308 1312 ore 14-18

21 Offerte affitto

A. FIDALCASE ... zona Statuto arredato uso transitorio camera cucina L. 250 mila mensili. Telefonare 501.246.

A. FIDALCASE affitta ... signorile 3 vani servizi mq 70 L. 300 mila mensili tel. 501.246.

A riservatissimo ... mano appartamento arredato e ... ... Salvatore 587.183 - 587.635.

ABICASE affitta uso ufficio semicentralissimo salone 4 vani e servizi ampio ingresso Tel ...

... affitta c. Casale bel ... soggiorno camera ampia cucina servizi bei a non residenti tel 510.853.

ABICASE affitta ... nuovo e Tenente soggiorno camera cucina servizi a non residenti L. 280 mila tel 510.853

ABICASE affitta c. Lombardia uso ufficio 7 vani servizi ingresso parte rialzato L. 280 mila tel 556.905

... alloggi ... stesso stabile seconda abitazione e studenti. Telefonare 741.2686

... a referenziati ... tinello cucinino servizi arredato ... transitorio tel. 339.886.

APPITTASI alloggio signorile ammobiliato cintura Torino tel. 383.266.

APPITTASI ufficio 5 locali ingresso bagno piano 1° stabile signorile, corso Peschiera 181 L. 700 mila mensili. Telefonare ufficio 556.567

APPITTASI ufficio in ... centrale 60 mq belle rifiniture tel. 741.2686

APPITTASI uso transitorio 2 camere tinello ammobiliato altre stesso stabile camere tinello. Tel. 518.802.

APPITTASI zona corso Marconi uso ufficio alloggio 140 mq ... signorile. Telefonare ... Dotto ...

APPARTAMENTI affitta in casa signorile appartamenti a studenti o pied-à-terre. Telefonare 745.010

ARREDATO zona Rebaudengo 3 vani ... signorile pelo a referenziatissimi Tel 308.1312 ore 14-18.

CHIERI ufficio in ... d'epoca 3 o 6 ... doppi servizi 2 ingressi videocitofono. Tel 941.921

CORSO ... affittasi prestigiosi ... appartamento arredato a referenziati solo pied-à terra ... 518 817

... G. Ferraris monolocale con servizi arredato ... transitorio. Telefonare 366.183 - 366.766

CORSO Moncalieri affittasi libero ufficio ... cercoso 2° piano mq 130 vani 5 ... comodo tel. 668.713.

CROCETTA ufficio prestigioso mq 300 divisibile in 2 o 3 ulteriore piano ... angolare box cantina. Tel. 651.919

... arredato ... centrale ... nuova signorile mequette mansardone telefono, 400 mila. Stimocase 533.434

IPI 511.382 affitta esclusivamente uso ufficio a referenziati in casa d'epoca ampi locali e bagno.

IPI 511.382 affitta esclusivamente uso ufficio in Crocetta appartamento in palazzo signorile di tre camere cucina bagno ingresso.

MANSARDE arredate nuove con ... e vani ... uso pied-à-terre parcheggio hotel Ambasciatori, Telefonare 532.198.

PIED-A-TERRE ... e persone agiate o referenziate ingresso salottino ... e servizi signorilmente arredato. Tel. 748.

PRECOLLINA libero in villa soggiorno 2 ... mere cucina servizi 600 mila. Altre stesse agli 400 mila. Stimocase 533.128.

... Cadoni affitta Crocetta mq. 220 ingresso salone 8 vari tinello doppi servizi 1 milione 100 mila mensili ... 530.871.

STUDIO Cadoni affitta via Cernaia uffici rappresentanza 300 mq case d'epoca 3° piano già ufficio. Tel. 530.871.

(continua)

Export Piemonte più 25% in un anno

Nel 1981 abbiamo venduto all'estero per oltre 11 mila miliardi - I nostri prodotti in 165 Paesi stranieri

TORINO — L'anno scorso, il Piemonte ha venduto all'estero più di 11 mila miliardi di lire contribuendo così con una quota di circa il 14 per cento al totale delle esportazioni italiane. L'incremento nominale è stato del 25 per cento rispetto all'anno precedente. La provincia di Torino ha svolto il ruolo di protagonista consueto contribuendo per un valore pari a 8 mila miliardi.

Le merci piemontesi entrano in Paesi stranieri, ventiquattro dei quali, l'anno scorso hanno comprato nostri prodotti per oltre cento miliardi di lire. Questi Paesi sono i destinatari di circa l'85 per cento delle nostre esportazioni. In testa al gruppo si situano, nell'ordine, Francia, Germania Federale, Gran Bretagna e Stati Uniti, che, nel 1981, hanno acquistato rispettivamente per 1996, 1605, 950 e 731 miliardi, coprendo quasi la metà di tutto il fatturato estero del Piemonte.

«E' evidente, perciò, che i Paesi della Cee sono i clienti stranieri migliori per la "azienda Piemonte" — scrive "Age", l'agenzia dell'Unione Industriale di Torino — *ma anche quelli dell'Africa e dell'America Latina attestati ottime posizioni. La Libia, infatti, è addirittura al quinto posto, perché compra dalla nostra regione merci per un valore pari a 597 miliardi di lire. Algeria (209 miliardi), Nigeria (180 miliardi) e Sud Africa (118 miliardi) sono rispettivamente nella graduatoria dei nostri clienti migliori, all'undicesimo, al dodicesimo e al ventesimo posto».*

Il Piemonte esporta soprattutto automobili, macchine utensili, ghisa, acciaio, gomma, apparecchi elettrici, prodotti tessili, bevande e liquori.

Tra i 141 Paesi che importano dal Piemonte beni e servizi per un valore totale inferiore ai 100 miliardi di lire, ventitré annoverano almeno una categoria di merce che supera i 10 miliardi. Essa si riferisce, nella quasi totalità dei casi, ad importazioni di mezzi di trasporto o di prodotti meccanici, ma ad essi bisogna aggiungere per l'Australia carta e cartoni (20,5 miliardi) per il Canada la gomma (10,2) per il Messico beni e servizi relativi alla navigazione aerea (11,9) e per le dipendenze olandesi d'America (Curacao, Aruba, Bonaire, Saba, S. Eustachio e S. Martino) pietre e metalli preziosi (16,5 miliardi).

Al contrario, Francia e Germania Federale registrano importazioni dal Piemonte relative a tutte le 99 voci previste dall'ordinamento doganale. L'Unione Sovietica è il Paese che, dopo Francia, ha importato la maggior quantità di prodotti d'arte libraria e grafica (13,2 miliardi di lire) e si trova al quindicesimo posto nella classifica generale.

L'Arabia Saudita, oltre ai prodotti meccanici (38,5 miliardi), importa soprattutto oggetti e pietre preziose (13,3 miliardi) situandosi al terzo posto negli acquisti di questo settore, rappresentato quasi esclusivamente dalla provincia di Alessandria.

«Dalle statistiche emerge che la struttura produttiva del Piemonte appare abbastanza diversificata per poter affrontare senza troppi timori i futuri mutamenti nella divisione internazionale del lavoro, sia per essere in grado di accettare sfida nei confronti e Paesi emergenti, e di quelli al vertice del progresso tecnologico — scrive ancora "Agp" —. *La nostra regione mostra di carte e regola per porsi guida economica del Paese».*

e. fu.

E se sui monti allevassimo selvaggina?

Accordo Coldiretti, Confagricoltura e Confcoltivatori sulla tutela dell'ambiente e del mondo dell'agricoltura

Con un decreto che accoglie le raccomandazioni e le produttori agricoli, da tempo impegnati a sostenere l'opportunità della tutela dei loro interessi e dei più generali interessi dell'agricoltura nella salvaguardia degli equilibri naturali, il presidente Consiglio ministri, ha firmato, tempo addietro, alcune «Variazioni all'elenco specie di uccelli cacciabili» incluse nella legge n. 968 del 1977 per la disciplina della caccia.

Con la sua entrata in vigore sarà più possibile cacciare il calandro, il prispolone, la pispola, il fringuello, la peppola, il frosone, la strillozzo, il verdone, il fanello, lo spioncello, la cappellaccia, il tottavilla, la pittima minore. Dal decreto risultano, al contrario, «incluse» nelle specie cacciabili (articoli 3 e 4), la pittima reale, la cornacchia grigia, la ghiandaia e la gazza.

Il decreto mandato alle Regioni (il Piemonte s'è adeguato sollecitamente con una proposta di legge firmata dai consiglieri dc Chiabrando, Lombardi e Penasso) perché «provvedano agli atti legislativi e amministrativi destinati a renderlo attuabile».

Sulla spinosa materia dell'esercizio venatorio (il 22 gennaio scorso presso la sede romana della Regione Marche è stata presentata una proposta di legge statale di iniziativa delle Regioni intitolata «Principi generali per la fauna e per l'esercizio venatorio» che dovrà essere approvata da almeno 6 Consigli regionali — Emilia Romagna, Lombardia, Marche, Piemonte, Toscana e Veneto — entro l'anno per essere poi, ai sensi dello art. 121 della Costituzione, presentata al Parlamento) nei giorni scorsi, e per la prima volta, è intervenuto un accordo fra la Coldiretti, la Confagricoltura e Confcoltivatori, nell'intento «di contribuire a dar vita a una nuova normativa più rispondente agli della collettività, dell'ambiente e del mondo agricolo».

La «piattaforma comune» che oggettivamente si oppone all'indiscriminato desiderio di alcune associazioni venatorie nello sterminio volatili, quasi che tutti siano da considerare nocivi, costituisce una tappa costruttiva per l'intera regolamentazione della materia. Una materia, com'è dimostrato dal polverone periodicamente sollevato ad ogni scadenza d'apertura dell'attività venatoria, che non soltanto ha già fatto scorrere fiumi d'inchiostro, ma che ha altresì rivelato quali e quanti interessi vi si aggreghino intorno: non tutti confessabili e tutti difesi l'onestà che gli interessi generali richiedono.

La piattaforma sottolinea in particolare 3 punti:

1) il ruolo attivo del produttore agricolo nella gestione del territorio e dell'ambiente naturale;

2) la possibilità che la selvaggina acquisti ruolo concreto nelle produzioni zootecniche del Paese specialmente in alcune zone impervie dove il basso reddito agricolo possa essere incrementato con produzioni di proteine animali di specie selvatiche;

3) la necessità modificare norme nazionali relative alla salvaguardia della fauna selvatica all'attività venatoria per adeguarla ai principi fondamentali dell'economia agricola nell'interesse della fauna stessa e degli sviluppi produttivi.

• — La Banca Nazionale olandese ha deciso di ridurre 6,5 al 6% tasso di sconto a partire da oggi. Lo annunciato ieri comunicato ufficiale nel quale viene precisato che il provvedimento è reso necessario per l'evoluzione tassi di interesse

Scatta il censimento dell'agricoltura

Da domani al 30 novembre oltre 30 mila rilevatori visitano tre milioni di aziende (288 mila in Piemonte)

— Oltre trentamila rilevatori visiteranno, da domani al 30 novembre, tre milioni di aziende agricole sparse nelle pianure, nelle colline e sui monti italiani per effettuare il nuovo censimento dell'agricoltura. Sono oltre 288 mila le aziende piemontesi interessate; 11 mila trecento in Valle d'Aosta, mila in Liguria. E' il terzo rilevamento statistico che viene effettuato Italia dall'Istat, dopo quelli del 1961 e del 1970.

I coltivatori e gli allevatori italiani sono chiamati dunque a rispondere su alcuni quesiti predisposti dall'istituto centrale di statistica: forma giuridica dell'azienda, sistema di conduzione, utilizzazione dei terreni, consistenza degli allevamenti, dotazione degli impianti, mezzi meccanici impiegati, stato dei fabbricati rurali e delle abitazioni, lavoro prestato dalla manodopera aziendale o extraziendale, partecipazione a cooperative...

Gli esperti contano molto questo censimento. E fanno appello coltivatori perché rispondano correttamente ai quesiti formulati questionario. Viene garantita la massima segretezza, l'assenza sottintesi fiscali, la semplice traduzione in numeri e tabelle dei dati. Nessuna indicazione nominale verrà mai fatta.

Un buon censimento dell'agricoltura è una buona utilizzazione dei dati ricavati, possono fondamentale importanza per il futuro delle nostre campagne. Si possono, cioè, correggere errori di valutazione, suggerire le trasformazioni necessarie, gli orientamenti verso le colture più produttive, accertare quanti posti lavoro può garantire settore, dove e a quali condizioni.

Questo terzo censimento dall'unità d'Italia è utile anche a verificare continua meno la tendenza all'esodo ed alla riduzione della superficie agraria. Dieci anni fa, si registrò, rispetto al 1961, una diminuzione del 6 per cento della superficie coltivata e esodo di due milioni e trecentomila addetti.

Interessante, sarà anche registrare fino che punto la gente ha saputo resistere nelle montagne (e qui il turismo ha saputo offrire alternativa), e soprattutto in collina.

Altri particolari: sarà possibile vedere quante sono le donne che lavorano nei campi, qual è l'età media dei contadini e quale la superficie aziende. primo aspetto, forse, avremo una sorpresa: donne sono più di quelle che si aspetta, proprio perché respinte maggiormente negli ultimi anni dall'industria.

La superficie delle aziende, è in tre aziende su quattro siamo sotto i cinque ettari, solo l'associazionismo potrà salvare settore dall'abbandono. Il censimento darà una sua conferma.

Acna di Cengio: 130 sospensioni

SAVONA — L'Acna di Cengio, del gruppo Montedison, una delle principali aziende italiane produttrici di intermedi per coloranti, ha chiesto il ricorso alla integrazione straordinaria per altri centotrenta dipendenti ritenuti in esubero rispetto agli attuali piani produttivi aziendali. A tuttora sono in «cassa» 125 lavoratori su un organico complessivo di 1045 unità lavorative.

I segretari della Fulc ed i rappresentanti del consiglio fabbrica hanno chiesto una pausa riflessione che dovrebbe prolungarsi per ventina di giorni, prima di tornare al tavolo delle trattative e definire l'atteggiamento sindacale

Sindacato svizzero chiede settimana di quaranta ore

Necessario raccogliere centomila firme

BERNA — La Federazione dei sindacati svizzeri ha votato, al congresso annuale, a favore una campagna per la riduzione della settimana lavorativa a 40 ore e si dichiara raccogliere le firme necessarie per legge per promuovere un referendum nazionale sull'argomento.

La Svizzera ha settimane lavorative più lunghe mondo: 45 ore nell'industria, in altri settori. Questo è il massimo in teoria, però in pratica i contratti di settore consentono orari più corti per cui media risulta di 44 ore.

Il governo è favorevole all'iniziativa sindacale, ma ritiene che la settimana ore gradualmente per evitare complicazioni all'industria e all'occupazione.

Italia «rischiosa» come il Camerun

Uno studio Eurisko sulle variabili che possono influenzare gli investimenti

Eurisko, un centro milanese di ricerca sul cambiamento socio-culturale, ha pubblicato di recente i dati di sintesi di uno studio previsionale una agenzia Usa (Frost and Sullivan di New York) sul rischio politico, economico e sociale a cinque anni per i principali Paesi del mondo. Consideriamo qui il rischio globale a 5 anni, che è rappresentato da valutazione sintetica probabilità di disordini, del rischio finanziario, del rischio manifatturiero ed estrattivo, del rischio nell'esportazione. La valutazione è espressa una graduatoria, A+ a D—, ove A+ indica il rischio più contenuto e D— il rischio più elevato.

Quali sono i Paesi a rischio più elevato? Sono i Paesi con a segno D—, e cioè Bolivia, El Salvador, Iran, Pakistan, Sud Africa, Zaire e Appena sotto, come livello di rischio, e cioè a quota D, abbiamo Costarica e Libia, mentre ancora leggermente sotto, a quota D+, abbiamo Egitto, Irak, Filippine e Romania.

Rileviamo il passaggio l'Italia viene valutata di rischio B (come, esempio, Formosa e Camerun) e passiamo a indicare i Paesi a minor rischio in assoluto, il rischio A+ (il più ridotto possibile) abbiamo solo l'Austria, mentre a rischio A (indice pur sempre molto ridotto) abbiamo Danimarca, Finlandia, Repubblica d'Irlanda, Giappone, Stati Uniti e Germania Federale.

Viene anche calcolata la probabilità di disordini a 18 mesi con serie di indici che da 5 a 90. Ecco l'indice per alcuni Paesi: Iran 90; Zaire 40; Bolivia 56; El Salvador 60; Argentina 28; Brasile 20; Pakistan 32; Sud Africa 37; Regno Unito 18; Usa 10; Germania Federale 12; Italia 25; Eire 6; Norvegia 8; Austria 5; Danimarca 5.

Per probabilità di disordini, ci dice la nostra fonte, si intende la probabilità di un danno per gli affari internazionali dovuto a sommosse, dimostrazioni, terrorismo

Carlo Beltrame

• ROMA — La Safim, società finanziaria dell'Efim, ha stipulato a Tokyo un prestito internazionale dell'importo complessivo di 10 miliardi di yen, pari ad oltre 53 miliardi di lire, diretto a sostenere l'attività di impresa delle aziende del gruppo con particolare riguardo all'importazione di materie prime per la produzione di beni da destinare anche all'esportazione.

QUESTE SONO 2 AUTOMOBILI.

Guardate da vicino la nuova A112, e vi accorgerete che non è un'automobile sola. Sono due automobili, due anime, due personalità diverse che però stanno molto bene insieme quando viaggiano in A112, e ancora meglio oggi nella nuova A112.

L'anima giovane e briosa della A112 ha virtù molto concrete. Un motore brillante, addirittura aggressivo nell'Abarth; meccanica affidabilissima; una qualità costruttiva superiore; un divertimento e una facilità di guida divenuti proverbiali.

E ancora l'accensione elettronica, la 5ª marcia di serie tre modelli; consumi ridotti, ridottissimi sulla Junior. La A112 racchiude tutte queste virtù in poco più di tre metri di lunghezza. Per questo è sempre a suo agio in città, nel parcheggio, in campagna, sulle strade di montagna anche innevate.

Ma la A112 è l'unica piccola auto perfettamente a agio anche quando è d'obbligo l'abito da sera. E questa è la sua seconda anima. L'anima di una vettura che ama l'eleganza e un certo stile di vita. La linea inconfondibile, la sua spiccata personalità, la raffinatezza con cui è curato il particolare e la ricchissima dotazione di serie ne fanno un'auto d'elite (ed Elite è proprio una delle versioni di maggior successo). La nuovissima versione LX è la più esclusiva di tutte le A112. I suoi interni sono unici nella categoria per stile, livello delle rifiniture e soprattutto scelta dei tessuti.
Ed è la sola "900" ad avere i vetri elettrici di serie.

Oggi la nuova A112 è anche più comoda e funzionale, grazie al sistema di ribaltamento-scorrimento dei sedili anteriori, su tre versioni, che facilita l'accesso ai posti posteriori. E alla chiusura a libro dello schienale posteriore.
Insomma la A112 è sempre più lontana dalle sue concorrenti in tutti gli aspetti che la rendono un'auto unica.
Anzi, due auto uniche.

NUOVA A112.

Le nuove A112 Junior, Elite, LX, Abarth, ti aspettano dai Concessionari Lancia.

La A112 si può acquistare anche comode rateazioni SAVA fino a 36 mesi.

ECONOMICI

11 Offerte affitto

STUDIO Co[illegible] affitta ufficio prestigioso casa epoca 4 vani servizi zona corso Tassoni. Tel. 531.105.

UFFICI arredati, centrali, con parcheggio interno, reception, segreteria, telex, sale riunioni, traduzioni, show room, bar, magazzini, I.O.S. via Egeo 16. 011/55.611.

UFFICIO affittasi zona Statuto 3 camere ingresso [illegible] ripostiglio servizi mq 90. Per informazioni Orlab, telefono 540.220.

UFFICIO Statuto affittasi a professionisti referenziati stabile signorile possibilità posteggio. Tel. 308.1312 ore 14-18.

23 Camere, pensioni

CASALEGNO Guido Reni città giardino offre in uso modernI monolocali arredati completi ogni comfort tel. 309.8769.

24 Mobili, arredi

A. AL Mobilificio dell'usato vasto assortimento mobili d'occasione consegna domicilio in qualsiasi località, [illegible] i giorni. [illegible] via Cirio 2, tel. 287.365.

BAROVERO di [illegible]. Un bile Barovero è prestigio qualità e carezza di un buon investimento. Dilazioni di pagamento. V. Belfiore ang. v. Valperga Caluso (lunedì pomeriggio aperto) parcheggio.

25 Artigiani, ecc.

[illegible] cercansi per [illegible] attrezzi inox [illegible]. Telefonare 739.3100.

36 Nautica

NAUTICAPIU' palanti vela e motore [illegible] oltre 6 miglia. Inizio corsi 15-20 [illegible]. Per informazioni rivolgersi in sede Marazzi del Po 31 ore 15,30-19. Tel. 878.256, 9-12 - 15-19 tel. 832 306.

37 Campeggio e sport

ROULOTTE Euro Caravan 5 m occasione irrigidibile semi nuova attrezzata inverno estate. Tel. 984.6423.

38 Animali e veterinaria

A. [illegible] mignon da appartamento Yorkshire barboncini Toy maltesi Shihtzu pechinesi Schnauzer nani volpini Pomerania [illegible]. 840.9177.
[illegible] pechinesi barboncini volpini cocker show show bobtail [illegible] schnauzer [illegible] blu pastori tedeschi tel. 011 981.[illegible].

43 Filatelia, collezioni

PRIVATO da privato acq[illegible] [illegible] italiane ed estere. Tel. 711.803.

45 Ville, app., cascine per vacanze, acq.-vend.

A.A.A. ACQUISTIAMO A conto clienti pagamento contanti case ville rustici cascine città mare montagna. Rapida vendita, massimo realizzo. Casalegno, 011 839.8444.

A.A.A. ALBENGA vendiamo alloggi nuovi vista mare 2-3 camere servizi box pronta consegna 3.500.000 impegnativa rateazioni mutuo. [illegible] imm. 0173 30.488 - 30.988.

A.A.A. CASALEGNO cerca urgentemente case ville rustici città montagna garantiamo rapidità di vendita e massimo realizzo per [illegible] tel. 011 839.8444.

A.A.A. [illegible] 839.8444 a 3 km da San Damiano (AL) casa rurale [illegible] 2 piani e porticato terreno mq 2100.
A.A.A. [illegible] 830.8444 San Damiano (AL) casa indipendente in parte rifatta su 2 piani terreno mq 11 [illegible] 55 milioni.
A.A.A. CASALEGNO 839.8444 Pinerolese casa rifatta indipendente su 3 piani vasto arredato terreno mq 1[illegible].
[illegible] C 839.8444 20 km da Torino casa padronale su 2 piani 5 camere sala con camino cucina terreno mq 16000.
A.A.A. CASALEGNO 839.8444 25 km da Torino [illegible] d'epoca in parte [illegible] 2 piani e mansarda terreno mq [illegible].

A.A.A. CASALEGNO 839.8444 Bricherasio (Torino) rustico rifatto su 2 piani cucina 3 camere ampio bagno terreno mq 5000.
A.A.A. [illegible] E [illegible]4 Bagnolo (Cn) parte di [illegible] rifatto su 2 piani soggiorno 2 camere cucinona bagno terreno.

A.A.A. CASALEGNO 839.8444 San Mauro (Torino) villa bifamiliare 2 piani 2-3 [illegible] cucina bagno [illegible] box auto sottotetto rifacibile [illegible] centrale [illegible] giardino, 165 milioni.
A.A.A. 3.000.000 più rata da [illegible] mila [illegible] 650[illegible] [illegible] con giardino servito da acqua luce strada.
A.A.A. 4.300.000 più 36 rate da 220 mila Casamarcato 650.3805 vende rustico con giardino abitabile acqua luce strada.
[illegible] di 2 vani con terreno vendo in Valle Po a L. 2 milioni 700 mila tel. 0121 21.017.
[illegible] (Pont) 4 [illegible] cantina taverneta [illegible] cortile acqua [illegible] a L. 27 milioni [illegible] mila dilazionabili. Tel. 011 712.062.
A. LIRE 11.300.000 Pinerolese rustico grandi vani giardino sufficienti 5 milioni [illegible] cipo. Telefonare 011 710.988.
A. PROFESSIONISTA [illegible] privato [illegible] da ristrutturare con giardino in zona Vol[illegible] Scalenghe a dirlomi spesa massima milioni pagamento contanti. Telefonare 482.223.
A. RUSTICO Astigiano 50 km Torino cantina 4 [illegible] terreno mq [illegible] luce [illegible] abitabile bella comoda posizione progetto approvato ristrutturazione L. milioni dilazionabili tel. 0141 [illegible].
A. RUSTICO Astigiano 35 km Torino [illegible] da ristrutturare progetto approvato prato e [illegible] 2000 luce acqua bella posizione L. 21 [illegible] tel. 0141 94.342.

A Bagnolo Piemonte collina vendo casa nuova costruzione da ultimare [illegible] mansarda ampio terreno indipendente L. milioni 500 mila tel. 0175 926.923.
A L. 14 milioni 500 mila vendo rustico da ristrutturare con possibilità di 8 vani [illegible] servizi e cortile. Tel. 0121 21.017.
A L. 2 milioni e 20 rate da L. 150 mila senza interessi vendo rustico con giardino nel Se[illegible] Zola, telefono 482.805.
A L. 33 milioni 500 mila vendo casa ristrutturata indipendente in Valle Ve[illegible] 4 vani servizi terrazzo giardino [illegible] servizi. [illegible] 1/599.816.
[illegible] 5. milioni vendo [illegible] con mq [illegible] recintato a [illegible] km da Torino. Tel. (0121) [illegible].

Valle Varaita [illegible] indipendente [illegible] mq giardino in posizione splendida. Telefonare 482.361.
A [illegible] 1000 Forno Canavese in villa appartamenti panoramici con giardini privati riscaldamento autonomo [illegible] 63 [illegible] mutuo [illegible] 758.[illegible].
Sampeire in stabile [illegible] costruzione vendo alloggio libero [illegible] camera soggiorno cucinino bagno garage cantina tel. 0141/34.882.
A soli 20 milioni più dilazioni in Romano Canavese 35 km Torino casa libera 5 camere cantina garage negozio. Tel. 351.383.
A [illegible] milioni più dilazioni [illegible] panoramica canavesana 35 km To rustico [illegible] ra con 3000 mq terreno. [illegible] 351.393.
Torre Pellice collina [illegible] struttura [illegible] vigneto in stupenda posizione. Tel. (0121) 76.956.
A Villafranca Piemonte Madonna Orti 35 km Torino vendo casa campagna 4 camere cortile e terreno indipendente libera ad abitabile subito L. 25 milioni 500 mila tel. 0175 925.845.
A Villafranca Piemonte bella casa di campagna vendesi anche bifamigliare con frutteto e giardino. Tel. (0121) 72.494.
A 35 km To zona canavesana casa abitabile [illegible] camere [illegible] cortile [illegible] mq [illegible] milioni più [illegible]. Tel. [illegible].
AGRIGARETTI 5767 vende cascinale indipendente su 2 piani: soggiorno 3 camere cucina 3 servizi box cantina 45.000 mq terreno magnifica vista sul Bisalta.
[illegible] od in montagna acquisto direttamente alloggio o villetta permutando [illegible] loggio in Torino. Tel. [illegible] 658.521.
ALBENGA (Villanova) 5 minuti [illegible] in [illegible] struzione bi trilocali balconi giardini privati L. 53 milioni mutuo e dilazioni. Cesmar, tel. 0182 53.565 - 541.449 pasti.
ALL'imbocco della Val Pellice (40 km da Torino) [illegible] porzione di cascinona ristrutturata con cortile antistante a L. 28 milioni. Telefonare 0121 72.494.
ALLOGGIO nuovo vende privato 8. Ambrogio Susa mq 140 mansarda box 2 auto 130 milioni attare. Tel. 710.538 - 713.409.
AQUILA di Giaveno monocamere con bagno arredata 4 posti letto in fabbricato recente comodo impianti sciistici. Fiduciaria Immobiliare 558.956.
ARMA Taggia centrale pianeggiante vista mare 2 camere cucina tinello bagno balconi terrazza 116 mq richiesta molto contenuta. 100 milioni. Tel. 0184 80.810 ufficio.
BAGNOLO di Bonanni vende a Susa alloggio di 60 mq ingresso tinello 2 camere bagno cantina [illegible] interessante tel. 0122 31.914.

[illegible] a 5 km Savoulx impresa vende [illegible] costruzione caratteristica mono-bi-trilocamere ottime rifiniture [illegible] L. 1.100.000 al mq. Tel. 874.002 - 0122 642.219.
[illegible] vi [illegible] ure appartamento in villa bifamigliare 3 locali servizi cantina box posto auto giardino cortile. Tel. [illegible] 37.310.

BRUNO

[illegible] n° [illegible] liberi L. 11 milioni eventuale permuta con terreno o piccolo rustico. Telefonare 349.0246 - 906.6302 attarone.

BURIASCO villa recente [illegible] salone, cucina, due letto, bagno, mansarda, box, terreno 3400 [illegible]. Gabetti Pinerolo vende (0121) 22.851 - 77.448.
BUSSOLENO villa bifamiliare soleggiatissima mai abitata con 1800 mq di terreno. Terrasson[illegible], telefono 938.573 - 931.1995.
BUTTIGLIERA Alta appartamenti in villa [illegible] gnorile di [illegible] metrature con giardino privato da L. 86 milioni Fiduciaria 959.2001.
CALABRIA a [illegible] di Policastro vendiamo casa vacanze a soli L. 14 milioni, via Scorgio 161, [illegible]are 011 283.697 ore ufficio.
CANTALUPA villa nuova costruzione: salone, due letto, cucina, bagno, taverneta, box, terreno mq 1300. Gabetti Pinerolo vende 0121 22.851 - 77.448.
CASA abitabile in centro [illegible] comodità mezzi pubblici vendo [illegible] milioni più 10 milioni dilazionabili. Tel. 0124 31.833.
CASA caratteristica collina Revello Envia stupenda posizione panoramica indipendente acqua luce terreno vedo tel. 0121/71.821.
CASA in collina centro paese indipendente 4 camere tettoia cortile abitabile subito L. 25 milioni tel. 0141 57.288.
CASA 40 km To indipendente abitabile subito cucina salone 4 camere bagno garage cortile L. 65 milioni. Tel. 011 974.420.
CASALEGNO di Bonanni vende Seaulard libero subito piano terra [illegible]ale bicamere [illegible] gnorilmente arredata con [illegible] e [illegible] 65 milioni compreso mutuo tel. [illegible] 901.367.
CASALEGNO di Bonanni vende Sardegna Costa Rey-Rey Marina villino arredato 100 mt [illegible] mare [illegible] cucinino soggiorno [illegible] camere bagno [illegible] 700 mq di giardino, L. 65 milioni più mutuo. 0122 901.367.
[illegible] Bonanni [illegible] e Bardonecchia monocamere [illegible] posizione centralissima soleggiato, a partire da L. 65 milioni. Telefonare [illegible] 901.367.
CASALEGNO di Bonanni vende a Susa alloggio di 60 mq ingresso tinello 2 camere bagno cantina [illegible] interessante tel. 0122 31.914.

[illegible] di Bonanni vende vicinanze Susa rustico [illegible] su 2 piani cucinona tinello sala 2 [illegible] cantina terreno posizione sol[illegible]a tranquilla tel. 0122 31.914.
[illegible] di Bonanni [illegible] a Giaglione Val Susa villa arredata di 2 piani: salone con camino cucina abitabile 3 camere letto doppi servizi giardino e [illegible]. Telefonare [illegible] 31.914.
CASAMERCATO 650.3805 libera Montiglio d'Asti casa rurale rifatta con 3000 mq di terreno dilazioni permute.

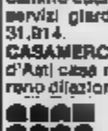

[illegible] A 011 650.3805 cerca per propria clientela rustici, casette, caseifici, [illegible] baite, terreni, ville [illegible] ogni [illegible]. Pagabenecontanti Aperto sabato pomeriggio.
CASAMERCATO 650.3805 [illegible] Prato Nevoso (Cn) recentissimo monolocale arredato e posti letto dilazioni.
CASAMERCA[illegible] [illegible] Cumiana rustico abitabile? [illegible] mq [illegible] ottima posizione. Prezzo interessante.
[illegible]E vicino statale Pinerolo-Cesana 8 vani [illegible] porticati terreno vendo 85 milioni. Telefonare 0121/214.56.
[illegible]A indipendente 40 km To [illegible] Moncalieri privato vende 3 vani [illegible] tettoie [illegible] terreno. Tel. (0175) 439.03.
[illegible]7A Canavese (S. Giorgio): 2 camere [illegible]ne tinello cucina bagno terrna box 40 milioni più mutuo vendesi. Tel. 748.723.
CASETTA di [illegible]na Piasco Sa[illegible] [illegible] [illegible] cantina terreno vendo 35 milioni tel. 0121 21 [illegible].
CASETT[illegible] indipendente 3000 mq terreno collino Val Po Revello privato vende L. 25 milioni. Tel. 0175 75.345 ore [illegible].
CASETTA libera Saldigliari d'Asti [illegible] mq abitabili ristrutturata 5500 mq terreno box [illegible] milioni 555.387 Eurocasa dilazioni.
CASETTA nel Canavese libera 4 vani servizi giardinetto vendesi minimo contante resto dilazionato. Telefonare 0125/424.855.
CASETTA a rustico indipendente anche [illegible] ristrutturare [illegible] circostante max [illegible] da Torino acquisto direttamente permutando con alloggio in Torino [illegible]. 551.640 - [illegible].
[illegible] Strambino 3 [illegible] salotto cucina bagno [illegible] cortile vendesi [illegible] milioni più mutuo tel. 0125 424.355.
CASETTA presso Vivarone 3 camere soggiorno tinello cucina biservizi mansarda box vendesi altare 49 milioni 500 mila tel. 756.865.
CASETTA ristrutturata vicinanze Cirié box giardino 38 milioni dilazionabili. Tel. 380.231 Gueli.

(continua)

Comunicazione dell'Assessorato del Turismo-Urbanistica e Beni Culturali della Valle d'Aosta.

La Valle d'Aosta propone il Bianco. Anche a chi non scia.

Il bianco d'estate in Valle d'Aosta non è raro. I nevai perenni [illegible] parte del paesaggio. Sempre. Ma d'inverno, ad ogni quota, in ogni valle (e sono 20) il bianco è protagonista assoluto. E ciascuno ha il suo. C'è il bianco per chi scende e per chi sale e c'è il bianco per chi vuol diventare nero [illegible] dal terrazzo. Un bianco così mutevole da creare il giusto spazio per ciascuno. E, tra tanto bianco, castelli e memorie di antiche civiltà invitano anche d'inverno a scoprire un mondo, una cultura secolare, una realtà che non è fatta solo di impianti sciistici tra i più moderni d'Europa.

Valle d'Aosta
La Montagna.

NEW MARKET

RCF

Dalla RCF gli altoparlanti «sciolti» per autocostruttori. Nella serie Hi-Fi ci sono 14 componenti fra i quali 5 woofer, i midrange e tweeter e tre «passivi» per casse reflex meccaniche. Inoltre cinque filtri, dei quali due tre vie e gli altri a due vie con pendenze di taglio di 12 dB/oct. I tagli a 500/5000 Hz e 1000/5000 Hz per i primi due. A 5000 Hz per quelli a due vie, tranne l'ultimo che «taglia» a 2000 Hz. In vendita, per il Piemonte, da Castroli, via Brindisi 18.

PIONEER

Sono disponibili a Torino le nuove elettroniche Pioneer della serie «top»: si tratta del preamplificatore CZ-1A, dell'ampli di potenza monofonico MZ-1A, del registratore a cassette CT-1A e del piatto PL 70 L II, trazione diretta, quarzo, possibilità di montare due bracci. Sono visibili da Radio Augusta. Aspettando il Compact Disc.

HI-FI AUTOBI

Si chiama «TAI», che vuol dire «total acustic image» e, come spesso accade, dietro il nome esotico si cela una fabbrica italiana, la «Hi fi autobi», milanese di Ineago. E' una novità assoluta per il settore «hi fi car» e va usata in abbinamento con un'autoradio o un giradischi di alto livello qualitativo. Consiste in un amplificatore a sei vie (tre per canale) capace di erogare 23 watt per ogni via, quindi 140 watt RMS totali con incorporato un circuito di cross-over multiplo, anch'esso a sei vie con pendenza dei filtri di —6 dB per ottava e sei altoparlanti: due woofer da 16 cm; due midrange a cono e un paio di tweeter a cupola con relativi cavi di collegamento. Il tutto, montato secondo le istruzioni della casa, assicura nella vostra auto un'uscita di musica con distorsione armonica totale dello 0,1% su 4 ohm a 18 watt per ogni via. La risposta in frequenza è da 20 a 20.000 Hz + 0,5 dB. Le frequenze d'incrocio sono 350 e 3500 Hz, costa 700.000 lire, Iva compresa.

Le casse italiane

A Firenze il RIAF

Per chi fa da sé

MADE IN ITALY

Tutto quello che dovete sapere per scegliere il meglio di produzione nazionale

2/ E veniamo ai diffusori «made in Italy», un settore questo dove c'è veramente solo l'imbarazzo della scelta. Due dozzine abbondanti, per la precisione 27, sono le marche presenti sul mercato. Ognuna con la sua gamma di modelli per un totale che supera e di molto il centinaio. Quindi decidere che cosa ci serve, quanto deve costare e, soprattutto, se ci piace il suono.

La scelta delle casse, lo abbiamo detto e ripetuto, è la più soggettiva dell'intero impianto hi fi. Qui le specifiche e le caratteristiche elettriche contano fino a un certo punto. L'ultimo giudice è l'orecchio. E' ovvio che di fronte a una così vasta presenza di mercato non possiamo né vogliamo entrare nei particolari. Qui accanto trovate una tabella con tutti i nomi i modelli e i prezzi.

Ascoltate bene, dunque, e possibilmente ascoltate in casa. Nei negozi l'acustica è molto diversa. Ci sono alcuni negozianti, che magari hanno in magazzino da mesi una coppia di «mostri» che nessuno vuole, farebbero carte false per sbolognarli al primo incauto di passaggio. Occhio anche ai prezzi: non sempre il più alto corrisponde al prodotto migliore. Non sempre la cassa con più altoparlanti è quella che suona meglio (ci sono grossi problemi d'incrocio fra le varie curve di emissione che solo un filtro di crossover molto accurato può risolvere). Insomma, le marche buone ci sono, a voi, alle vostre orecchie, sceglierle.

Ed ecco marche, modelli, tipo e caratteristiche principali di una buona produzione italiana di diffusori. I prezzi sono da intendersi per singola (Prima parte)

Marche	Modello	Tipo	Vie	Altop.	Potenza su 8 ohm	Prezzo	Note
Alcogi	C 4	S.P.	3	8	50 watt		
		S.P.	3	3	80		
	C 10		3	8	100	120.000	
Audiodelta	Monitor 100	S.P.	3	8	180		
	Monitor 1100	S.P.	3	3	130		
	Monitor 1200	B.R.	3	3	100	1.050.000	
	Delta	R.M.		6	120		
	300	S.P.	3	3	150		
	Delta 600				300		commutabile
Atlas	DS 35	S.P.	2		35		
	D 50	S.P.	3	9	50	132.500	
	DS 70	S.P.	3		70	175.000	
BM	Monitor	R.M.L.	3	5	80	690.000	cassa a labirinto
Cabre	Servobasso	S.W.A.	1	1	200		

IL NEGOZIO

HI FI CLUB

Spazio aperto agli operatori del settore. Per presentarsi e presentare le novità. I prezzi sono quelli indicati ufficialmente dal negoziante.

«Siamo qui a Collegno, subito prima del ponte di Regina Margherita, da otto anni. Lavoriamo in famiglia, praticamente. Ci sono io, Eraldo Testa, i miei due cognati e Claudio, il tecnico, che è bravissimo. Trattiamo le marche principali: Technics, Akai, Sony, Aiwa, Hitachi, Sansui, Yamaha, Pioneer. Fra le casse abbiamo Esb, Genesis, Canton e Advent. Le testine sono Shure e Pickering. Microfoni Sennheiser. Nel settore car stereo, oltre a Pioneer, abbiamo Hinno Hit. Videoregistrazione Sony. L'assistenza è diretta e totale, gratuita per i clienti, sulle elettroniche, sia sulle casse. L'ultima novità è il sintonizzatore Tv stereo, con relativo monitor. E' della Sony, ha due casse a due vie. Costa poco più di due milioni compreso il mobile».

Hi Fi Club, corso Francia - Collegno - Tel. 41.10.256.

Apre il RIAF

Ieri mattina alle 9,30 a Firenze ha aperto i cancelli il «Riaf», salone dell'alta fedeltà. Resterà aperto fino a lunedì alle 19,30. Gli espositori sono alcune centinaia (manca un catalogo preciso). Per arrivare al Palazzo degli affari, dove c'è la mostra, si esce dall'autostrada al «quadrifoglio» e si va sempre dritti. L'indirizzo è viale Filippo Strozzi.

PUBBLIMARKET

MONDIA

Questo è un orologio Mondia Collezione Mistral. Modello 913 ghiera oro, cassa placcata oro, cinturino pelle grigio

Orologi Mondia. Precisi, eleganti, svizzeri, poco costosi.

Collezione Mistral MONDIA Prodotto Rappresentato Zenith

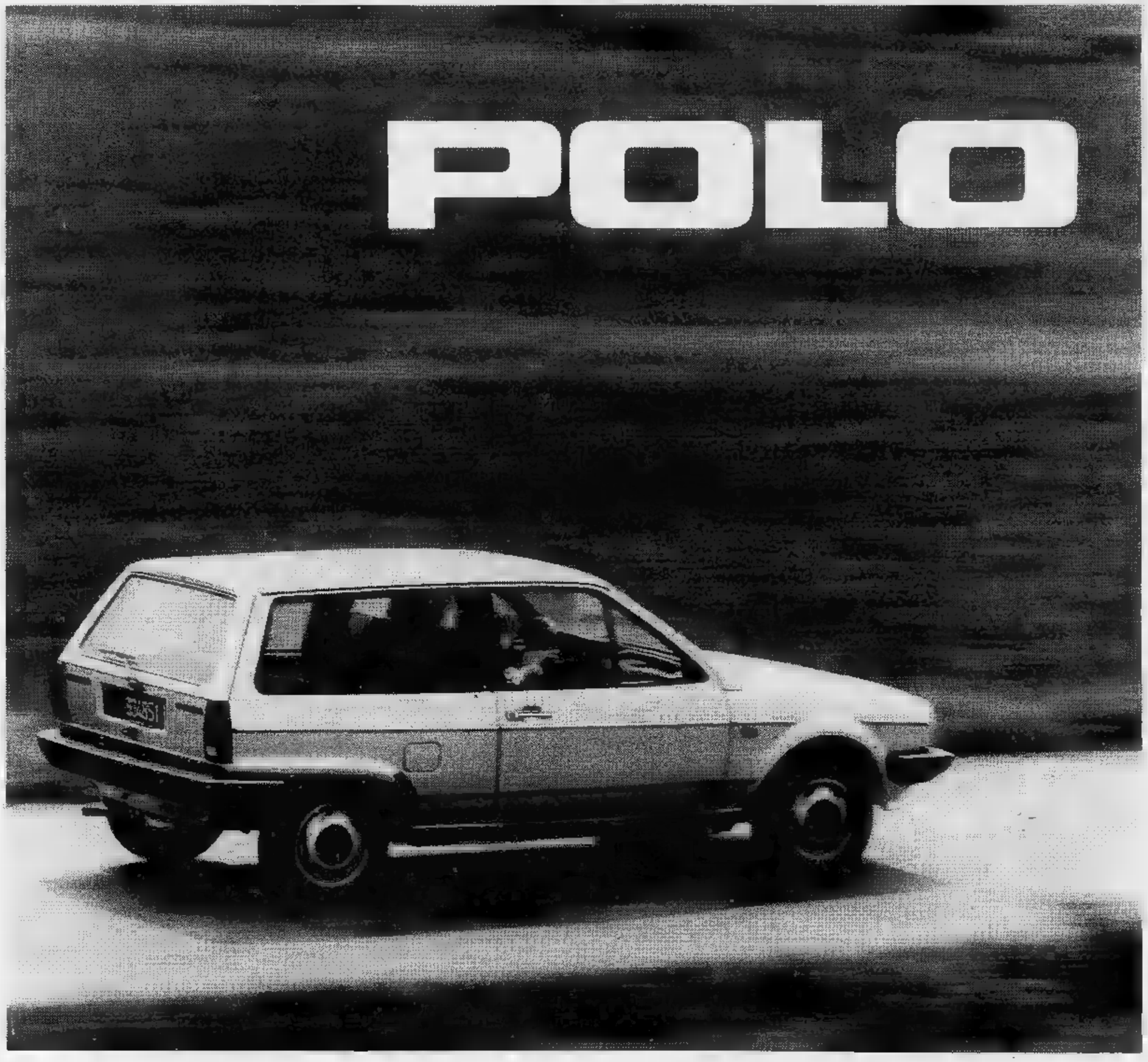

...e sei sulla strada giusta

È sempre l'automobile che ▮ serve
con tanto spazio per le persone e per le cose.
È affidabile, consuma poco e dura più ▮ lungo. È più che mai Volkswagen.
Polo. 1043cmc e 40CV, 135kmh. Consumo a 90kmh: 17,2km/l,
Polo. 1093cmc e 50CV, 146kmh. Consumo ▮ 90kmh: 16,4km/l.
Polo. 1272cmc e 60CV, 155kmh. Consumo ▮ 90kmh: 16,4 km/l.

820 punti di Vendita e Assistenza in Italia.
Vedere negli el▮▮hi telefonici
alla seconda di ▮▮pertina
e nelle pagine gialle ▮▮▮ voce Automobili.

VOLKSWAGEN c'è da fidarsi.

OROSCOPO DOMANI

[illegible] Girardo

[illegible] (21 marzo - 20 aprile)

Gli influssi astrali [illegible] preannunciano particolarmente positivi e propizi alla realizzazione di arditi progetti [illegible] lavoro [illegible] vi avvantaggeranno sia economicamente che prestigiosamente. Ne approfittino soprattutto [illegible] che desiderano un aumento di stipendio.

[illegible] (21 aprile - 21 maggio)

Non scoraggiatevi se eventuali piccoli imprevisti che potrebbero ritardare le soluzioni di lavoro si insinueranno sul vostro cammino: con l'influsso di Giove in positivo ogni situazione verrà superata positivamente. Buono [illegible]. Delicata la situazione economica che richiede il consiglio di un esperto.

GEMELLI (22 maggio - 21 giugno)

Piccoli contrattempi potranno [illegible] lavorativamente contrastare l'attuazione di alcuni [illegible] progetti lavorativi: voi comunque continuate con la massima energia e il massimo entusiasmo poiché il periodo è solo momentaneamente negativo. Coloro che da tempo attendono [illegible] cambiamento riusciranno ad averlo.

CANCRO (22 giugno - [illegible] luglio)

Sappiatevi dimostrare più comprensivi e affettuosi [illegible] la [illegible] se volete che [illegible] pensi [illegible] voi con maggior benevolenza e sia sempre disponibile. Una congiunzione negativa della Luna nel vostro segno potrebbe danneggiarvi nel lavoro: [illegible] che la tensione diminuisca la vostra capacità creativa.

[illegible] (23 luglio - 22 agosto)

Per quanto [illegible] vita sentimentale [illegible] giornata si preannuncia particolarmente importante e favorevole alle questioni familiari e ai nuovi incontri che potranno avere un interessante futuro. Mercurio, inoltre, vi avvantaggerà soprattutto negli avanzamenti di carriera.

VERGINE (23 agosto - 22 sett.)

Siate meno diffidenti [illegible] la persona amata, anche se questa ha dei difetti, voi rasentate a volte, l'insopportabilità! I più giovani avranno comunque l'occasione [illegible] fare nuove amicizie da cui potranno nascere appassionanti relazioni sentimentali. Cautela negli interessi.

BILANCIA (23 sett. - 22 ott.)

Soprattutto le donne dovranno avere qualche timore in questa giornata estremamente negativa: dovranno infatti affrontare grandi delusioni, [illegible] persona che da [illegible] desideravano [illegible] quietare. [illegible] definitivamente perse! Non resta che rassegnarsi. Incertezze sul lavoro.

SCORPIONE (23 ott. - 22 nov.)

Abbiate maggior cura dei vostri rapporti sentimentali, una certa superficialità che vi contraddistingue vi può portare, infatti, a forti delusioni. Mercurio vi favorirà in campo economico apportando [illegible] benefici materiali [illegible] indifferenti. Anche il lavoro procede bene. Per alcuni: positivi cambiamenti.

SAGITTARIO (23 nov. - 21 dic.)

Le [illegible] economiche richiedono un più attento [illegible] della situazione: fidatevi di persone competenti che vi donano anche [illegible] loro amicizia. Giove vi favorirà in campo professionale ma voi dovrete impegnarvi in particolar modo se vorrete raggiungere il successo a cui ambite.

CAPRICORNO (22 dic. - 20 genn.)

Le vostre idee di lavoro sembrano positive: avete a che fare [illegible] con persone che pretenderanno [illegible] [illegible] glio e voi siate in grado [illegible] dargliela. Non lasciatevi perciò trarre [illegible] eventuali decisioni: siate energici e volitivi. Venere vi aiuta [illegible] una delicata questione sentimentale.

ACQUARIO (21 genn. - 18 febbr.)

Per alcuni nati nel segno sono previsti notevoli miglioramenti di lavoro, [illegible] mento inaspettati. Approfittate della buona sorte che il destino vi riserva per ottenere il massimo [illegible] questa situazione. [illegible]. Abbiate maggior cura della persona [illegible] [illegible] che [illegible] disposta a dei sacrifici per voi.

PESCI (19 febbraio - 20 marzo)

Evitate [illegible] chiedere l'aiuto a persone sulle quali sapete già in precedenza di [illegible] poter fare affidamento: riuscirete ugualmente [illegible] superare le difficoltà lavorativa [illegible] anche [illegible] influssi positivi di Giove che stimoleranno la vostra fantasia. Insuccessi in amore.

GALLERIE E MUSEI

[illegible] Opere di Burruni, [illegible] Milano. Frea, [illegible], Paulucci, Saloni, ecc.

ARTECENTRO-QUAGLINO: Grafica del «Cobra» degli Anni 50 e 60.

[illegible] 121 (Nizza 121, t. 687.954): [illegible]sini 800-900: Almone, Bertea, Picchi, Bossoli, Calderini, Cavalieri, Dellesani, Follini, Fontanesi, Fragiacomo, Galdano, Giani, Frolli, Lupo, Maggi, Pelizza da Volpedo, Pittara, A. Fratella, Quadrone, Reicand, Tavernier.

ARTE CLUB (Broletto 3): F. Martinez.

ARTE 80 - Savigliano: E. Paulucci.

CIRCOLO DEGLI ARTISTI: Mostra antologica Gigi Morbelli (16-19,30).

DORIA: pers. Gianni De Gringia.

IDEOGRAMMA (De Gasperi 35): France[illegible] Capello. Inaugurazione ore 18

LA ROCCA: Maschietti Show.

[illegible] - **Pinerolo:** pers. [illegible] Vis[illegible].

[illegible] (via Arsenale 35, tel. 537.448): Delfino Marenco.

PIEMONTE ARTISTICO (Roma 264). [illegible]bino Galvano (ore 15,30-19,30)

PROMOTRICE B.A.: 140° Esposizione [illegible] F., orario 10-12, 15,30-19.

PORTICI (tel. 885.476): Giuseppe Carpanedo [illegible] 15,30-19,30.

3 A (M. Vittoria 18): Acquerelli, opere grafiche, terrecotte [illegible] [illegible] torinesi contemporanei.

ASSOCIAZIONE PIEMONTESE GALLERIE ARTE MODERNA

ACCADEMIA: Sandro Lo Cascio.
APPRODO (Bogino 17): Baumgartner.
BERMAN: Gianni Sesia Della Merla.
CAVOUR - Moncalieri: Toni Cian.
DAVICO: pers. Ottavio Mazzonis.
[illegible] (Mazzini, 9): Pittori dell'800 «Omaggio ad A. Fontanesi».
GISSI (p. Solferino [illegible]: I protagonisti - 40 opere [illegible] maestri contemporanei.
LA BUSSOLA (via Po 9): personale di Ettore Fico.
LA GIOSTRA - Asti: D. Guglielminetti.
LA PARISINA: Graham Sutherland.
LE IMMAGINI: Maestri contemporanei.
LINEA - Cuneo: I Maestri dell'800.
[illegible] [illegible] Carlo Felice, 15): Nino Costa, un [illegible] dell'800.
[illegible] (Cairoli [illegible], tel. 877.344): Disegni [illegible] pastelli [illegible] Scapparone.
[illegible] [illegible] (Lungopò Cadorna 1, 877.810): Le sculture in ceramica di Piero Cerato. Inaug. oggi ore 17.
SANT'AGOSTINO 5 (535.963): [illegible] Chirico, Sironi. [illegible], Carena, Martissig, Music, Maccari...
VIOTTI: Francesco Russo.

[illegible] **DELLA MAR[illegible]** (via S.ta Teresa 5): ore 10-12; 15-18.
MUSEO NAZIONALE DEL C[illegible] (Palazzo Chiablese): ore 10-12; 15-18.

CINEMATOGRAFI

FUORI CITTA'

ALMESE
SADA: I fichissimi.

AVIGLIANA
CORSO: Fuga [illegible] New York.
[illegible]
ROYAL: Lacrima napulitane.

CARMAGNOLA
LUX: Oltre la porta. V. 18.
MARGHERITA: Interceptor [illegible] guerriero [illegible] al[illegible].
SPLENDOR: L'ultima sfida di [illegible] Lee. Non vist.

CASELLE
[illegible] Biancaneve e i [illegible] nani.

CASTELLAMONTE
SOCIALE: La casa stregata.

CHIUSA S. MICHELE
GLORIA: Quella villa accanto al cimitero.

CIRIE'
CATALANO: Porca vacca.
ITALIA: Ciao nemico, Giuliano Gemma. Johnny Dorelli Techn. Non vist.
NUOVO: Perky's (questi pazzi pazzi porcelloni), techn. V. 14

CUORGNE'
PERONA: Il sommergibile più pazzo [illegible] mondo.
MARGHERITA: Missing-Scomparso.
[illegible]
ALFIERI: Casa stregata.
S. LORENZO: [illegible]

LANZO
CATALANO: [illegible] Il professionista.
[illegible]
[illegible] Eccezzzionale veramente.

MONCALIERI
ITALIA: Interceptor [illegible] guerriero [illegible]
[illegible]

NICHELINO
SUPERGA: Fico d'India, R. Pozzetto, G. Guida, A. Maccione.

[illegible]NE
EDEN: Ricominciò [illegible] tre.

[illegible]SANE
MODERNO: La spada a tre lame.

PINER[illegible]
[illegible]: Delitto sull'autostrada.
ITALIA: [illegible]nd Hotel Excelsior.
NUOVO: Io so che tu sai che io so.
[illegible] Gli [illegible] [illegible] bocca.
RITZ: Tradimento.

PIOSSASCO
S. [illegible] Gigi [illegible].

RIVAROLO
CRISTALLO: La casa stregata.

[illegible] AMBROGIO
[illegible].

SETTIMO
BECCARIS: Più bello [illegible] [illegible] [illegible].
GARIBALDI: Testa di cuoio.
MODERNO: Il cacciatore.
ORATORIO: L'aereo più pazzo [illegible] mondo.

SUSA
[illegible] Rocky III.
[illegible] La casa di Mary. V. 14.

TROFARELLO
DAVIDE: Eccezzzionale [illegible]

VALPERGA
[illegible]: Fico d'India.
[illegible]
SUPERCINEMA: [illegible]
DANTE: La [illegible] felice.

VOLPIANO
ITALIA: Il grande ruggito.

NILUS

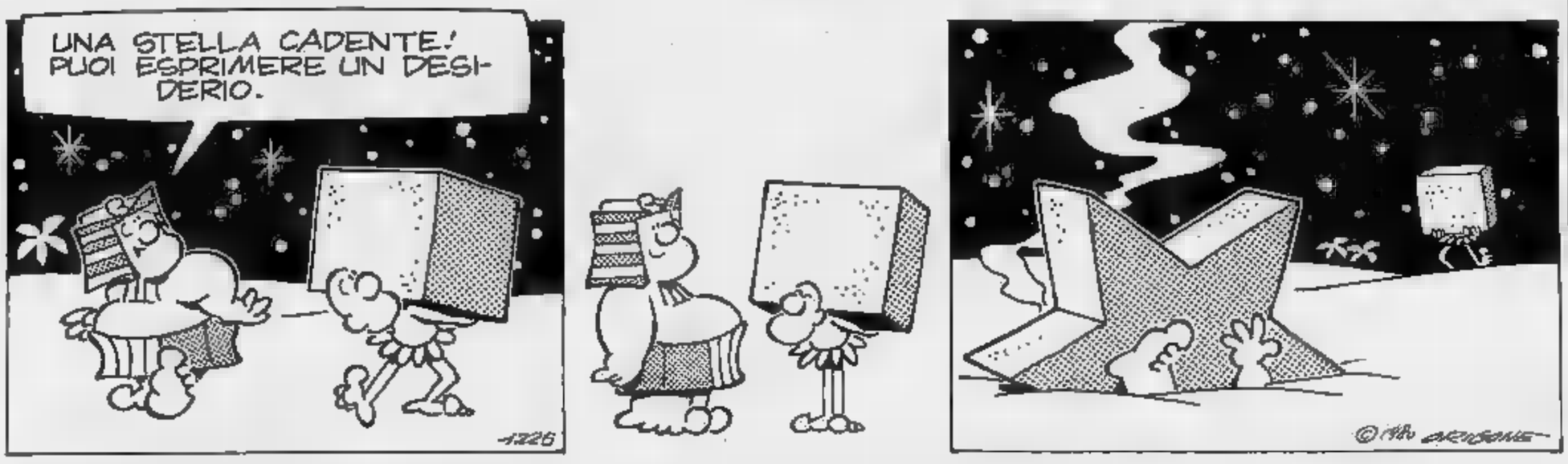

KOKY

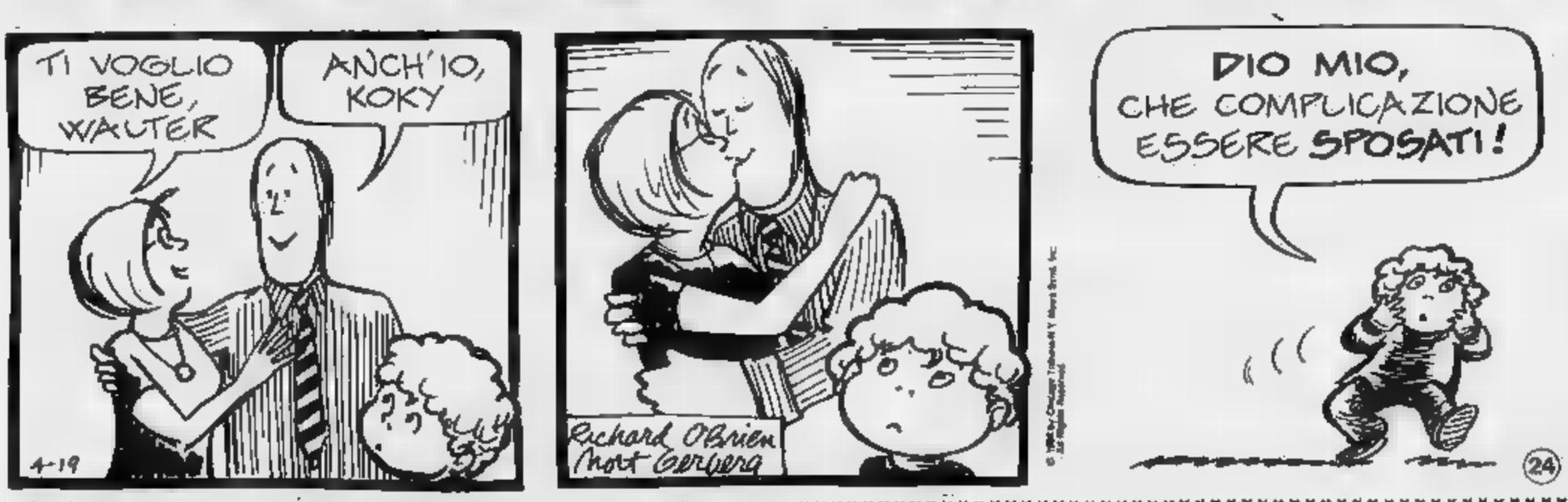

Borgo Po, un quartiere dai due volti e tanto fascino discreto

Lungo il fiume rimangono le vecchie case disposte quasi su una striscia, più in alto spuntano le ville residenziali circondate dai cancelli - In pochi chilometri quadrati coesistono modi diversi di vivere la città ed i suoi ritmi

Borgo Po è visto anche come «magico». Ha il fascino discreto delle cose che quasi non esistono più. I posti caratteristici in altri quartieri si sono trasformati. La città li ha stritolati. Ma a Borgo Po no, il tempo ha deciso di fermarsi, un momento almeno, per taluni angoli e scorci.

Lungo il fiume rimangono le vecchie case, disposte quasi su una striscia, nate spesso nel secolo scorso. Solo parzialmente sono state restaurate o ristrutturate. Più in alto sovrasta il gran marasma delle ville, ma anche dei condomini di lusso, spuntati dopo la guerra. Sono le due facce del quartiere. In questi due aspetti c'è chi vede da un lato degrado da centro storico ■ condizioni antigieniche di vita e dall'altro lato benessere oltre ad un modo persino più ecologico di abitare in città.

E' un fatto tuttavia che chi abita nella striscia lungo il fiume (dove ormai da tempo i vecchi residenti si sono mischiati ai nuovi arrivati dal Sud) vive ■ «dimensione umana»: tutte le volte che esce saluta il lattaio, il verduriere ed il vecchio droghiere o scambia quattro parole con il vicino.

Invece coloro che si sono chiusi nelle ville più in alto, circondate da cancelli e siepi, non parlano con nessuno. Nemmeno escono mai dal loro piccolo regno per salutare il confinante. Abitano nel quartiere, ma troppo spesso è come se non ci fossero. Corrono solamente su e giù in auto andando in ufficio dall'altra parte del Po. Ci vorranno ancora anni probabilmente perché queste due realtà e aspetti di una stessa zona riescano a fondersi. Purché non si perda quanto di suggestivo rimane lungo ■ le antiche strade attigue al fiume.

La scheda di tutti i servizi

Superficie: chilometri quadrati 13,970

Popolazione: abit. 26.468 circa

Nuclei Familiari: 10.330 circa

Densità: 1894 abitanti per chilometro quadrato

Delimitazione della zona: c. Gabetti, p. Hermada, p. Asmara, strada comunale ■ Val San Martino Inferiore, strada del Manero, confine Comuni ■ Pecetto e Moncalieri, fiume Po, ponte Regina Margherita, c. Gabetti.

Consiglio di Quartiere: c. Moncalieri 18, tel. 689.620.

Carabinieri: Staz. Casale (fuori zona), via Verdi 9, tel. 541.976. Comando Compagnia S. Carlo (fuori zona), v. Giulia di Barolo 6, tel. 877.151

Pubblica Sicurezza: Commissario Borgo Po (fuori zona), c. Casale 77, tel. 831.390

Vigilanza Urbana: Sez. VIII Oltre Po, c. Moncalieri 80, tel. 650.5248

Servizi Socio-Sanitari: Assistenza Sociale, p. Gran Madre 4, tel. 835.246. Centro Tossicodipendenze, v. Campana 30, tel. 650.5421. Servizio Psichiatrico, c. Lanza 75, (c/o I.P.I.M.), tel. 650.5032. (int. 25). U.S.L. Ufficio Amministrativo, c. Lanza (ang. vl. Thovez), tel. 650.5032. Poliambulatorio, v. Chiabrera 34, tel. 673.862.

Poste e Telegrafi: Uffici Locali Succursali: n. 8, c. Moncalieri 19, tel. 659.863 - n. 26, p. Gran Madre 14, tel. 882.762 - n. 36, c. Moncalieri 254, tel. ■ - n. 54, v. Parrocchia 3/5, tel. 696.4576.

Farmacie: Borgo Orimea, c. Fiume 4, tel. 650.5224 - Borgo Po, v. Romani 2, tel. 832.365 - Cavoretto, str. ■ Ronchi 8, tel. 690.538 - Gran Madre, p. Gran Madre 1, tel. ■ - Piazza, ■ Moncalieri 59, tel. 683.544 - Pilonetto, ■ Moncalieri 257, tel. 690.228.

Taxi: c. Casale (ang. c. Gabetti), tel. 878.077 - a. Fiume (ang. c. Moncalieri), tel. 650.5803 - p. Gran Madre di Dio, tel. 882.077 - p. Zara, tel. 677.740.

GB
• Per l'aperitivo
• il cocktail
• il tramezzino
GRAN BAR
P. Gran Madre 1 - tel. 876.059 - Torino

Laboratorio gelaterie e pasticcerie

... dal 1918 gelaterie
Medico
10131 Torino - V. Martiri della Libertà 4/bis
Tel. 011/882.435

AUTOEREMO

Vendita:
Corso Moncalieri 11
Tel. 651.876/77 - Torino
Vendita e Assistenza:
Via Nizza 80
Tel. 687.965 - Torino

• CITROEN CX 2500 CC DIESEL
■ CITROEN CX PALLAS BENZINA 2000 cc
• CITROEN GSA 1130
■ CITROEN GSA PALLAS 1300 ■ MARCE
• CITROEN VISA SUPER 1250 cc
• CITROEN VISA SUPER 1124 cc
■ CITROEN VISA CLUB 650 cc
■ CITROEN LNA 650
■ CITROEN DYANE 2 CV 6

• RATEAZIONI SENZA CAMBIALI FINO A 42 MESI

L'Autoeremo vi attende
per le prove dei nuovi modelli '83

La collina torinese un bene antico che si può ritrovare

Quello che poteva essere il «polmone» verde della città è stato quasi completamente ricoperto dalle colate di cemento - Solo con una lunga e paziente opera sarà possibile riorganizzare e riqualificare le zone compromesse dall'edilizia

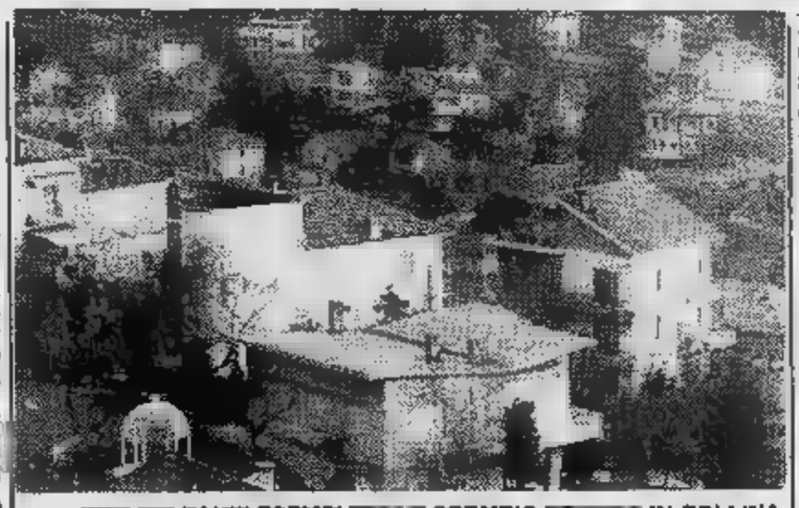

UNO E TANTI ESEMPI DELLO SCEMPIO EDILIZIO IN COLLINA

«Dal livello del Po la collina sale con un pendio dapprima dolce, poi più ripido. Le cime più alte si profilano nel cielo e nessuno che a Torino sia nato o vi abbia passato qualche anno dimentica quei profili verdi e boschivi che si disegnano così, puri e lontani, sul cielo. E se su in alto vicino al crinale vi sono che boschi, praticelli, solitudine, e misura che si cala verso la città cominciano le ville o "vigne": in alto più rade, poi sempre più fitte, finché si giunge alle più basse propaggini che sono sobborghi popolosi e ridenti. Alle spalle di questo versante che fronteggia le Alpi, collina con un pendio più dolce e lento, ricco di ombre più di frumento e di vino. E lì oltre le fide ville, anche villaggi fioriscono...».

Così scriveva Barbara Allason nel suo libro «Vecchie ville, vecchi cuori». Oggi, a trent'anni di distanza, cosa è rimasto del patrimonio naturale idilliacamente tratteggiato dalla scrittrice torinese? La collina, questo «polmone», è ancora bene ancora vivo, recuperabile, o è irrimediabilmente perduto tra le colate di cemento e le speculazioni private? Lo spettacolo (basta compiere un breve giro in macchina per notarlo) per chi più non è confortante. Impossibile rimanere indifferenti alla vista dei caotici agglomerati di case non molto dissimili (anche senza andare a cercare il caso Pino) agli insediamenti urbani.

E' indubbio che negli scorsi anni, specialmente nelle zone prossime al fiume, si è edificato troppo. Il grande mito della residenza in campagna oltretutto viene falsamente perpetuato esclusivamente attraverso minuscoli giardinetti. Allo snaturamento dell'ambiente collinare in forma massiccia è stato posto l'alt da pochi anni, troppo pochi. Ci si è dimenticati un fatto fondamentale: che proprio l'iperbolico sviluppo cittadino di Torino (con le sue conseguenze: mancanza di verde, smog, sovraffollamento) avrebbe richiesto ben diversa utilizzazione della collina, quale bene pubblico destinato alla collettività.

Mentre altre città, come Londra, hanno conservato nel proprio cuore spicchi di verde, Torino si è permessa il lusso di gettare cemento sulla sua meravigliosa collina.

La collina è dunque davvero un bene perduto? Sì, se si pensa ad essa come alla «campagna» in contrapposizione alla «città». No, se la si considera come una parte della metropoli, malata e trascurata, ma ancora vitale e non completamente distrutta. E' possibile riorganizzare e riqualificare le zone (non eliminare purtroppo) compromesse dall'edilizia. Occorre un grosso sforzo e un impegno a tempi lunghi, ma un bene perduto per alcuni può essere riconquistato da molti.

CIOCCOLATO
Peyrano
TORINO
10133
Telefono 650.50.74
543.940
Corso Moncalieri 47
Corso Vittorio Emanuele 76

Armosino
Vini liquori spumanti esteri e nazionali delle migliori Case
Torino - C.so Fiume 2 - Tel. 651.100

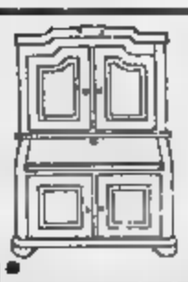
Cicogna Casanova
LA BOTTE mobili d'epoca e rustici
Antichità nelle strutture moderne
Via Villa della Regina - Torino - Tel. 011/876370

il giardino dei profumi
cosmesi, bigiotteria, estetica
10131 Torino - corso Fiume 3 - Tel. 650.81.44

Erika e Carla
prêt-à-porter
via Villa della Regina 3
telefono 836.421 - 10131 Torino

mc a
arredamenti
La qualità al prezzo giusto
Torino
Corso Casale 116
Telefono 831.518

una nuvola di nuove idee per vestire i vostri bambini
le nuvole
Via Villa della Regina 7/bis
10131 TORINO - Tel. 878.601

HOTEL CRIMEA
PER I VOSTRI OSPITI
Ai piedi della collina a due passi dal Centro
GARAGE
V. Mentana 3
Tel. (011) 687.914 - 650.5221 Torino

ECONOMICI

45 Ville, app., cascine per vacanze, acq.-vend.

CASETTA Torre Pellice collina 4 ma-Quazzini terreno vicinanze paese vendo 35 milioni tel. 0121 21 456.

CASTIGLIONE Torinese casetta 3 piani alloggi di camera soggiorno cucina cortile privato Gabetti 5767.

CAVAGNOLO vendo centro 3 camere libere discrete giardinetto posto auto cantina da 21 a 27 tel. 011 204 132.

CAVOUR Stalierda vendo casetta rustica di campagna rist. ristrutturata mq giardino a L. milioni tel. 0121/71.274

CESANA vende soleggiato ampio soggiorno angolo cottura camera bagno giardino privato ottime rifiniture Gabetti (011) 57.67.

CHIOMONTE in splendida posizione vani bagno cantina giardino privato 25 milioni. Tel. 360.231 Guelì.

COLLINA Brossasco casetta rustica 5 vani terreno posizione panoramica leggiata a L. 011

COLLINA Valle Po comodissimo servizi vendo rustico da ristrutturare ampio fabbricato 600 mq acqua luce, L. 15 milioni. Telefonare 0121 71.274.

COLLINA Verzuolo inizio Valle Varaita in posizione soleggiata panoramica casalnotia 700 mq terreno acqua luce, a L. 45 milioni Tel. 011 504.130.

& FURNARI S. Lorenzo al Mare (im) affare libero recente alloggio mq 75 vista mare e box. Tel. 011 837.149.

portzione villa bifamiliare composta da cucina 5 camere e terreno 500 mq. Tel. 964.4800 - 939.893.

ricerca anche le massimo 30-40 km Torino immedia 519.017.

COSTIGLIOLE d'Asti casetta rifinita nuova 2 piani 4 camere cucina cucinino servizi terreno vigna produttiva milioni tel. 749.5000 - 740.270 Nordimmobili.

vendo in buono stato possibilità 10 vani stalla terreno 30 mq non confinanti L. 85 milioni volendo anche solo metà. 349.0246 - 905.

CUORGNE' casa semiabitabile con luce acqua orto vendo 12 milioni più milioni di mutuo Tel (0124) 31.833.

DA Torino verso Pinerolo cascinetta terreno circostante di giornate piemontesi 2. Tel. (0121) 72.494.

EDILFIN libera vicinanze Saluzzo casa vita su 2 piani mq ottime rifiniture 140 milioni. Telefonare 506 64475

ESIM

Castelnuovo Calcea cascina completamente ristrutturata 2 piani cucina doppi servizi più magazzino ferita ba 30 mila mq terreno collivato prezzo affare dilazioni. Rivoli tel. 958.1525.

ESIM

Cerrasole d'Alba caratteristica vita panoramica anche bifamiliare piani magazzino per 2 e 1500 mq giardino cintato dilazioni. Rivoli. Tel. 958.1525

ESIM

Rivarolo libero ampio appartamento signorile in villa bifamiliare camere tinello cucinino bagno e orto privato Rivoli tel. 1525 - 953.4307

LE vendesi alloggio da ristrutturare in villa d'epoca indipendente mq 85 milioni 019/672.739 pasti 697.070

FROSSASCO villa nuova costruzione salone, letto, cucina, bagno, mansarda, terreno 4.200 mq Gabetti Pinerolo vende (0121) 22.851 - 77.448.

FROSSASCO villa costruzione camere servizi piano mansarda taverna garage terreno mq 2200 G.R. vende. Tel (0121) 52.210.

GASS semi centrale cucina pranzo 2 camere 2 servizi terreno mq 1500 L. 125 milioni trattabili tel 960.7703.

Pinerolese villino (chalet) indipendente soggiorno 3 camerette bagno 3000 mq terreno. Costruzione affare 43 milioni. Tel. 380.231.

GUELI vicinanze Alba vende casetta rustici con terreno collinari. Ottimi affari. Telefonare 380 231

IMPRESA

vende in Bruino e dintorni villa uni-bifamiliari con magazzino mq 300 box 5 auto nuova costruzione e da le specifiche esigenze volendo sulle strutture tel. 822.1097

INIZIO Valle Varaita collina Verzuolo vendo rustico con 900 mq terreno acqua luce a L. 10 milioni. Tel 0121/718.21.

INV.IMM. ricerca casa di montagna con terreno. Tel. 518.985 - 516.283.

INV.IMM. vende vicino a Perosa Argentina rustico e bosco di 1571 mq. L. 15 milioni. Telefonare 518.985 - 516.283.

INV.IMM. vende a Baldichieri d'Asti (45 km Torino) casetta centrale con orto frutteto bosco L. 52 milioni. Tel. 518.985 - 516.283.

IPI Valle d'Aosta-Courmayeur Entrèves vendiamo bilocale arredato, cantina, box auto, 140 milioni mutuo compreso. Telefonare 511.382 - Aosta 0165 43.741

IPI Valle d'Aosta-La Maydaleine soleggiata località sciistica nella valle di Cervinia vendiamo residence in costruzione ottima esposizione appartamenti varie dimensioni, L. 68 milioni. Tel 511.382 - Aosta 0165 43.741.

IPI Valle d'Aosta - La Salle Villair in tipica casa ristrutturata: ingresso, soggiorno, angolo cottura, camera, bagno al 1° piano; 1 mansarda al piano terra, 67 milioni. 511.382 - Aosta (0165) 43.741.

511.382 Aosta costruzione appartamenti liberi finalito cucinino bagno ingresso prezzi interessanti

IPI 511.382 Camogli villa con progetto di ristrutturazione approvato per nove unità immobiliari posizione panoramica vista mare parco piscina.

LIBERO Ulzio arredato 8 camere cucinone bagno più auto minimo tanti mutuo e dilazioni. Immobiliaretoro 549 781 - 553.204.

S. Giovanni Valpellice privato vende casetta 3 servizio giardino L. 35 milioni 609.954.

NOLI località Voze villa unifamigliare 4 locali servizi giardino confort. Telefonare Gabetti 019 37.310.

OULX libera recentissima monocamera angolo cottura servizi volendo mutuo fondiario facilitazioni. Telefonare 581.759.

PARTE di a Montalenghe da ristrutturare lattola di 200 rialzato e 1° piano L. 32 milioni 11 milioni sud. Telefonare 385.445.

PERMUTIAMO appartamento Mentoso recente costruzione soggiorno 2 bagno terrazzino posto auto con parlamento o negozio anche occupato in Torino cintura Serum (011) 619.801.

nuovo cantiere pronta consegna, giardino condominiale, orti privati, riscaldamento individuale a metano 1-2-4 vani, servizi, boxes Gabetti Pinerolo vende (0121) 22.851 - 77.448.

PINEROLO viale Cavalieri appartamento libero salone, tinello, cucinino due camere servizi box. Gabetti Pinerolo vende (0121) 22.851 - 77.448.

PONT Canavese frazione Pisserotto alloggio soggiorno 2 camere servizi nuova costruzione vendesi affittasi. Tel. 531.005

PORTE (5 km da Pinerolo) villa nettata 1980 riscaldamento centrale, salone, cucina, tre camere, due servizi, terreno. Gabetti Pinerolo vende (0121) 22.851 - 77.448.

PRAGELATO condominio signorile vendiamo minialloggio panoramico soleggiatissimo elegantemente arredato 4 posti letto soggiorno cucina bagno terrazzo privato urgo vendesi prezzo . Orieb Torinese snc 011 531.027 - 540.220

PRAGELATO libero mai abitato soggiorno caminetto angolo cottura camera matrimoniale giardino privato. Telefonare 545.826.

PRESTIGIOSA villa vale Susa km 35 da Torino mq 300 oltre box mansarda dependance immobiliaretoro 011 553.204.

vendesi casa unifamigliare composta da piano terra salone cucina disimpegno e servizio piano 1° 2 camere e servizio più mansarda terreno mq 1700 per e informazioni tel. 831.051.

RUSTICO a 15 km da Saluzzo (Piasanta) indipendente da terreno, 15 milioni dilazionabili. Telefonare 547.470 - 613.725.

RUSTICO Cumiana da ristrutturare 3 camere giardinetto posizione panoramica 18 milioni 500 mila Tel 380 231 Guelì.

RUSTICO da ristrutturare con progetto adatto muratore vendo milioni dilazionabili. Tel. (0124) 31

RUSTICO porzione di tre a terreno privato di 450 mq in Susa frazione S. Eusebio, Gabetti Rivoli 958.9483.

RUSTICO presso Cavallermaggiore lun To indipendente libero terreno 800 L. 19 milioni Tel. (011)

rifatto nel Canavese (presso Castellamonte): 8 camere soggiorno cucina bagno corrile 22 milioni 600 mila più mutuo vendesi. Telefonare 758.863.

RUSTICO livrea 2 cucina bagno prezzo 24 milioni 500 dilazionabili vendesi tel. 0125 424.955.

RUSTICO 50 Torino Mursengo (At) frazione Sorina 6 vani subito abitabili. Corrile orto 38 milioni (011) 57.67.

palazzina soli 8 appartamenti vendiamo soggiorno 1-2 cucina .9483/9.

S. Mauri (At) vendesi casa padronale ristrutturata giardino box auto L. 180 milioni. Tel (011) 835.083 VI. TO. ore 17-19,30.

SALICE d'Ulzio condominio Everest piano ai soggiorno 3 camere cucina doppi servizi posto auto 180 milioni. Gabetti 7.

SALICE d'Ulzio nuovi panoramici mono bi e trilocali. Personale sul posto sabato e domenica in via Signal (tangenziale Ovest). Maiora 749.5888.

SALICE d'Ulzio panoramicissimi mono-bi-trilocali mutuo dilazioni permute. Personale posto sabato e domenica località Richardet (proseguimento di via). Maiora. 756.825.

SANREMO da ristrutturare 250 mq con di terra milioni tel. 0184 70.684

SANREMO in villa centrale con parco bilocali e attico salone 8 camere cucina tel. 0184 70.684 - 84.021.

d'Oulx centralissimo soleggiato: soggiorno cucinotto bagno. Mutuo. Piatona, telefono 506.386.

condominio S. Giovanni soggiorno cucina due camere bagno completamente arredato posto auto Gabetti 011 5767.

frazione Champlas du Col nuova tipica costruzione 1-2-3 locali da 1 milione 300 mila al mq. 549.604.

ST-PIERRE (Aosta) arredato, con 500 mq , vendo soggiorno camera cucinotta. ionare 383.445.

Cedoni vende Sanacardo adiacente il centro alloggio soggiorno angolo cottura camera cameretta posto auto coperto finemente arredato vero affare, 120 milioni mutuo non trattabile. Tel. 530.971.

STUDIO d'Ulzio monodata signorile angolo cottura 4 posti letto vista panoramica comodissima impianti L. 47 milioni. Tel. 530.871.

casa su tre piani mq 250 con stupenda mansarda interamente rivestita in legno ideale per più famiglie L. 85 milioni. Terrasanta, tel. 938.873 - 931.1995 Avigliana.

TORRE PELLICE

nuova costruzione signorile alloggi 1-2-3-4 camere servizi box, negozi, vendonsi. Telefonare 0121 91 715 - 011 596.244.

UTIP - AT (0141) 55.675 vende Calosso in zona moscato doc ampio cascinale su 2 piani 5 camere salone stalla fienile grande porticato cortile orto oltre 7 giornate di a barbera L. 109 milioni 800 mila.

UTIP - AT (0141) vendo me bella porzione di rustico ristrutturato di 4 camere bagno cantina box fienile oltre 300 mq circa terreno e nocciole L. milioni 900 mila.

UTIP - AT (0141) 55.675 vende tra Castell'Alfero e Moncalvo porzione casa rurale di 3 camere su due piani ampio fienile giardinetto L. 26 milioni 800 mila.

UTIP - AT (0141) 55.675 vende S. Damiano Fr. Valmolina casa rurale completamente camere cucinotta servizi cantina tettoia ampio cortile pergolato pozzo attivo acqua luce mq frutteto vigneto nocciolato L. 86 milioni 900 mila.

UTIP - AT 0141 vende Castell'Alfero rustico ben ristrutturato: salone cucina 2 bagni ingressi magazzino fienile, terreno circostante oltre 2800 giardino vigneto frutteto luce L. 62 milioni mila.

UTIP-AT 0141 55.675 vende Belveglio signorile fine palazzina su 3 piani re rustico di 8 camere terreno adiacente secolari proprietà cintata.

UTIP-AT 0141 55.675 Bramairate (At-To) casa piani ristrutturata 5 ampia cucina bagno cantina cortile grande annesso cintato L. 74 milioni 900 mila.

UTIP-AT 0141 55.675 Castelnuovo Belbo graziosa casetta indipendente 4 camere servizi solaio ampio giardino antistante acqua e luce L. 18 milioni 900 mila.

VALLE Verrajes alloggio arredato 2 cucinino piano terreno mq 60. Tel 011 874.002 - 325.854.

VALLE Susa Gravere libera cucina soggiorno 3 camere bisservizi ampio terreno. Tel. 964.4800 - 939.893.

VALLE Susa Novaretto rustico con casa padronale fienili fattoia stalle ampio cortile indipendente. Tel. 964.4800 - 939.893.

VALPELLICE Angrogna rustico rifiutare quattro vani, acqua, e Gabetti Pinerolo vende 0121 - 77.448.

VENDESI a Frinco d'Asti 50 km da Torino casetta libera e arredata 6 camere più scantinato e box cortile terreno adiacente 3000 mq. Richiesta 45 milioni Tel. 741.2588.

a Riva Ligure (Pompeiana) bilocali con mq ciascuno da 83 milioni Tel. 0184 485.263 ore ufficio.

VILLA a Rivalta salone 2 bagno grande seminterrato giardino 250 milioni meno mutuo, Gabetti 958.9483/9.

VILLA nel Canavese terreno vendo con facilitazioni di pagamento, Telefonare 0124 31.833

nuova bifamiliare Val Chisella 180 mq complessivi box alberato mila mq vendesi. Tel. 758.863.

VILLA nuova finita in Piovà Massaia km 35 Torino bifamiliare collinare panoramica finiture di lusso mq 350 abitabili mq 2200 giardino imprese vende direttamente, Iva 2%, mutuo a dilazioni. Telefonare 0141 460.57 pasti, 460.80 ufficio.

VILLA nuova vende privato Cibrassano Gerbole 3 camere box mansarda giardino 200 milioni. Tel. 710.538 - 713.409.

VILLA signorile disposta su 2 piani con parco di 4000 mq ottimo di conservazione tel. 0124 667.355

VILLA in posizione panoramica 5500 mq terreno tel. 0124 667.355.

VILLA 20 km da Torino; soggiorno 3 camere tripli servizi mansarda box terreno, 155 . Fidalcase 859.1122.

VILLAROBBA 25 km da Torino rustico parzialmente rifatto 8 camere cucina taverneta bagno terreno milioni. Tel. 380.231.

VILLE unifamiliari Canavese terreno tel. 0124 667.355.

VILLETTA panoramica 50 km Torino 2 soggiorno cucinino tranda terreno in villaggio privato vendesi facilitazioni pagamento tel. 530.884.

VIU' Polpresa bilocali bagno in villa panoramica soleggiata 9 milioni 28 milioni 500 mila mutuo dilazioni. Tel. 515.967.

49 Informazioni

informazioni commerciali private. Indagini controlli riservatezza. Corso Vittorio Emanuele 107, tel. 511.024 - 538.682.

51 Occasioni

spendendo poco visitate il nuovo reparto Baroviero via angolo via Valperga Caluso.

MERCATINO del Mobile usato soggiorno camera letto . Strada del Fortino 34 pomeriggio. . dopo 15,30.

Varie

AAAAAAAAA. GIOIELLERIA compra oro argento monete gioielli prezzi m, Corso Peschiera 151, telefono 334.832.

letto singolire matrimoniali ortopedici massimo confort praticità anche per uso quotidiano corso Telesio tel. 728.013.

MAGA «Circe» veggente cartomante radiestesista consiglia risolve problemi d'amore vi farà tornare le persone amate lontanani e pentacoli protettivi. Tel. 695.6773 solo donna, via Muratori 13 Torino.

MONTONI 175-250 mila giacca 395 mila, cappotto 850 mila, nostra produzione. Via , tel. 701.709 - Grugliasco.

SOLO per stagli acquisti abbigliamento tavole tv color con a buoni rateali senza acconto immediato con tel. 011 543.187.

FALCON CREST

stasera Falcon Crest vi inchioderà al televisore.

la resa dei conti si avvicina a Falcon Crest

E' tempo di vendemmia a Falcon Crest! Chase può raccogliere i frutti del suo lavoro. Angie si scatena perchè la vendemmia fallisca e Chase sia costretto ad andarsene. Usa tutto il suo potere per ordire intrighi, per corrompere, per rendere a Chase la vita impossibile. La aiuta, senza che lei lo sappia, il nipote Lance che ricorre al sabotaggio, scatena disordini, compra i braccianti.
La lotta continua, senza esclusione di colpi.
Falcon Crest: continua questa sera la storia più avvincente mai apparsa in Tv.

19,30 BUCK ROGERS
20,30 FALCON CREST
21,30 PECCATO VENIALE
Laura Antonelli

vediamoci stasera
ITALIA UNO

LABEO s.r.l.
commerciale - immobiliare
SPECIALISTI IN:
CESSIONE ATTIVITA' COMMERCIALI
AFFITTO VENDITA LOCALI INDUSTRIALI

CEDERE AZIENDE E NEGOZI
AFFITTARE VENDERE
CAPANNONI INDUSTRIALI
E' DIFFICILE
LE COSE DIFFICILI
OCCORRONO SPECIALISTI
NOI LO SIAMO TELEFONATECI

SEDE DI TORINO
VIA G. 18 (011) 74

OPERAZIONE CAMBIO MOBILI
...IO VENDO I MOBILI A TE,
TU VENDI I VECCHI MOBILI A ME...
BERTUZZI mobili
Esposizione - 30 - Str. Fortino 34 - Torino

DOVE? QUANDO? SEMPRE!
ABBRONZATISSIMI AL
"CENTRO SOLE"
- Reggi
10.000 e seduta - L. 4000 a sedu
seduta acquisterete un aspetto sano e sportivo - Consultateci
Orario continuato dalle ore 8
Corso Rosselli - Tel. 503.332 - TORINO

IN PRIMA | Celentano, Montesano, Abatantuono, Verdone

EXCELSIOR

Grand Hotel Excelsior di Castellano & Pipolo, con Adriano Celentano, Enrico Montesano, Carlo Verdone, Diego Abatantuono, Eleonora Giorgi, Aldina Martano. Comico italiano a colori. Cinema Ideal.

un hotel per comici

Perché un filmetto *Grand Hôtel Excelsior* richiama necessità d'un dibattito e ruba spazio ai concorrenti? In sé una regia Castellano e Pipolo, i quali notoriamente non fanno altro che copiare, sarebbe da liquidare due battute. Invece *Grand Hôtel Excelsior* rischia di diventare importante nella storia dello spettacolo in Italia perché segna il definitivo trionfo della comicità dell'ultima leva sui colossi della risata. Chi ha vissuto (vissuto benissimo, s'intende) di pane, e Alberto Sordi, noterà sorpresa che i tempi sono cambiati: la produzione raduna lo scostante Celentano, il mite Montesano, lo psicologico Verdone e il truce Abatantuono per fare i miliardi maniera diversa dal passato.

Arrangiatevi — diceva Totò che dai Sordi sia stato a suo tempo scavalcato — agli italiani che non come risolvere i loro problemi. Gli Anni Ottanta segneranno il successo dei nuovi mostri. Adeguatevi, dicono i cartelloni della pubblicità.

Trama — Il Grand Hôtel Excelsior di Stresa si apre nel cinquantenario con un'intemerata direttore Taddeus (Celentano) ai camerieri riassunti dal popolano Montesano che ha dato a credere alla propria figlioletta d'essere un diplomatico in in quel sito ameno. Saranno cento minuti rabbuffi e di equivoci, con pochi squarci dedicati al pugile pasticcione incarnato da Carlo Verdone e al mago controvoglia ingaglioffito da Diego Abatantuono. Nello scioglimento i quattro compari volgeranno tutto in musica travestendosi da solisti della Filarmonica d'America invitata al Grand Hôtel.

Giudizio — Non si dovrebbe dare come non si dà il voto chi ha copiato dal vicino banco. In questa produzione dagli costi e dai sublimi incassi il meglio, a partire dal titolo, risulta imprestato dal cinema americano degli Anni Trenta. C'è persino bambina pestifera che ricorda Shirley Temple due or sono, prima del ciclo in tv. Castellano e Pipolo non si sarebbero presi la briga di citare.

Come ritmo e come attrattiva il film non funziona malissimo. Il ritmo è sincopato, rotto dalle esitazioni Celentano e dai modelli della Giorgi. Come attrattiva conta soprattutto su Verdone, che battaglia buffamente con vero campione Adinolfi e Abatantuono che per un numero «levitazione» tira in ballo le bustine della Bertolini.

Servizi di **Piero Perona**

I VIOLINISTI ADRIANO CELENTANO, ENRICO MONTESANO (CARLO VERDONE E DIEGO ABATANTUONO NEL TITOLO) PER UNA ASCOLTATRICE PERPLESSA: ELEONORA GIORGI

Basta la parola di Abatantuono?

Di DIEGO ABATANTUONO basta la parola. Come nel celebre slogan pubblicitario, l'effetto sarà immediato. Una risata stavolta, clamorosa e coinvolgente.

Per l'ex comprimario dei «Gatti di Vicolo Miracoli» si è inventato, con collaborazione involontaria del cabarettista Giorgio Porcaro, parlata sostanziosa e moderna. Rappresenta un eroe periferia, una periferia che non è di Milano di tutta l'Italia, un luogo dove la lingua è presa d'accatto e rivissuta secondo il gergo chi più può.

Il terrunciello passa dal teatro al cinema senza sostanziale variante nel tipo. E' soltanto ingrossato fisicamente per affermare predominio che cancella secoli di sottosviluppo. Per il resto ha mitragliato e storpiato i consueti milioni di vocaboli increasciosi anche contro interpreti dal grande passato e dalla nobile origine (la Vitti, Enrico M. Salerno).

Oggi vederlo aggirarsi nelle strade intimidite della metropoli al grido «*Vfulenza, vfulenza!*» ci diverte senza diamo troppo peso alla cosa. Però deve fare un passo ulteriore, quello che lo porterà al di della macchietta. Perché da un lato è vero che ricordiamo grandi comici attraverso il loro intercalare (l'«*a prescindere*» di Totò, il «*fusse che fusse volta bbona*» di Manfredi); al tempo stesso vero che Totò, Manfredi, e gli altri hanno dovuto faticare per entrare nel regno dei Fregoli e dei Petrolini.

Diego Abatantuono è con 27 anni il più giovane comici Anni Ottanta. Imparerà a distinguere qualcos'altro che non siano soldi miliardi?

Con Celentano denaro per tutti

ADRIANO CELENTANO, sulla soglia dei 45, è il più vecchio e il più fortunato dei nuovi comici. Non esiste quasi film, tra quelli girati negli ultimi dieci anni da *Rugantino* in poi, che abbia incassato miliardi a decine.

E' stato cantante e divo prima ancora di imparare a fare l'attore o il regista. Federico Fellini, che è un mago e tanto basta, ne aveva intuito fantasiosità chiamandolo nella parte di stesso e rallegrare orchestrale un trattenimento di lusso ne *La dolce vita*. Fellini sembra mite e gentile ma, spietatamente, mette in indulgente rilievo i difetti dei suoi fratelli italiani. E quell'imitatore di Jerry Lewis, con i capelli corti e idee lunghe, gli era parso un mostro da tenere d'occhio.

Invano registi Germi in *Serafino* e Lattuada in *Bianco, rosso e...* ne hanno fatto un loro primattore. Celentano doveva invece andare a ruota libera, semplicemente favoleggiando e ripetendo stesso. Nei suoi massimi successi non recita ma si esibisce, non immagina ma ricorda. Ricorda magari «ragazzo della via Gluck» o il ragazzo perso nell'«azzurro», le vecchie canzoni.

Quindi mette la faccia del protagonista e procaccia i miliardi a sé, ai registi, ai produttori. Alzi la chi notato una diversità tra *Asso* e *Mani* di *velluto*, tra *Il bisbetico domato* e *Innamorato pazzo*. Nessuno alza mano; è rimasto nessuno per rispondere. Tutti gli italiani corsi al cinema per applaudirlo e per applaudirsi dal momento che, loro, «Lui» non sa cantare intonato e non sa recitare appassionato.

C'è un libro su I nuovi mostri

In libro pubblicato dalla Regione Piemonte a cura di Gianni Volpi e intitolato I nuovi mostri *cioè i comici degli Anni Ottanta, ENRICO MONTESANO è definito brillante, tendente al comico. Sandro Casazza prende in esame i suoi successi ultramiliardari da* ladrone a Culo e camicia *lo ricollega al nobile ceppo dello spirito di coloriture plebee e canzonatorie.*

«La sua arte — *scrive il critico* — sta nel dire in maniera buffa ciò che tutti sanno pensano catturando, un pizzico di ruffianeria, la complicità del pubblico tenendosela addosso con una forza comunicativa e un dominio della platea tipici del guitto di razza che sudato la esperienza sulle tavole del palcoscenico».

Di tipo neo-classico sono i meriti di CARLO VERDONE. Figlio dello storico del cinema Mario, abituato in famiglia a mangiare pane spettacolo in particolare con il fratello Luca documentarista con il cognato Christian (De Sica) fantasista, diplomato in regia al Centro sperimentale: sarà per forza professionista serio burlone, quelli che se volessero farebbero anche piangere. Per fortuna s'ingegna di divertirci, aggiungendo alla ricetta un che di suo.

«Avvinghiando cioè — *scrive nel libretto dei "mostri" Roberto Silvestri* — al personaggio centrale del ragazzotto romano capace di ridere di tutti soprattutto a sproposito, anche quel sovrappiù di cultura liceal-universitaria brava a incapsulare la prima "virtù" mimetica in un bagno di ironia e di distacco».

E i critici che ne dicono?

I signori Castellano e Pipolo, coppia dalle uova d'oro del cinema comico italiano, hanno avuto una bella pensata. Tutti li accusavano di aver inventato l'acqua calda, di copiare nei loro film note commedie del passato, prenotarsi i cartelloni nei periodi di Natale, di fare in definitiva troppi soldi al botteghino.

Castellano e Pipolo rispondere alla sfida: voi avete denigrato *Asso*, *Mani* *velluto* e *Il bisbetico domato* film natalizi volti solo a divenire campioni d'incasso? Guardate cosa sappiamo combinare *Grand Hôtel Excelsior* che non si ispira commedie degli Anni Quaranta bensì quelle degli Anni Trenta, nel mese ottobre, rinuncia alla coppia pigliatutto Celentano-Muti per presentarci invece un poker comici che, il Molleggiato, allinea Montesano, Verdone e Abatantuono. E quanto agl'incassi staremo a vedere le prossime graduatorie.

R.

Noi comunque rimaniamo nella nostra convinzione che sia un film marziano, non solo perché ricalcato modelli ormai remoti, quanto per essere completamente volutamente avulso da qualsiasi aggancio realistico. Va bene che è l'Excelsior, bene che il vecchio prima categoria che ci tiene ancora a conservare certe antiche ma lo vedete voi giorno d'oggi un capo cameriere, un cuoco, una guardarobiera strisciare ignominiosamente come qui davanti alle intemperanze direttore ducetto o un cliente in climaterio?

In un qualsiasi Ciga Hôtel (anche extralusso), per un decimo delle intemperanze ci sarebbe stata sollevazione personale e la paralisi di tutto il settore per un raggio dieci chilometri.

Giorgio Carbone
LA NOTTE

Malintesi, capocciate, giochi di parole, misticanza dialetti, fregolismi e numeri musicali, battute fulminee e gags comiche di varia efficacia rendono vivace il filmetto, che resta comunque uno fra i più modesti della coppia Castellano-Pipolo. Dove ogni comico ripete il proprio personaggio, e dunque qua e là strappa qualche risata, ma ha breve spazio per svilupparlo (i privilegiati sono Verdone e Montesano). Per cui avremmo poco da rallegrarci col cinema brillante non sapesse che, utilizzati altrimenti, tutti questi interpreti danno di più.

Fra i momenti migliori: le corse affannate di Montesano, gli amori ancillari di Carlo Verdone e il match in cui le prende di santa ragione, il concerto finale dove i quattro si da musicanti.

Giovanni
SERA

ULTIMA ORA — L'ATTRICE NON È GRAVE

JENNIFER
misterioso ferimento

JENNIFER O'NEILL

L'attrice cinematografica americana Jennifer O'Neill, è ricoverata in una clinica di Mount Kisco, nello Stato di New York, per una ferita d'arma da fuoco allo stomaco. Ha perduto molto sangue, ma le sue condizioni non destano preoccupazioni.

Sul ferimento dell'avvenente attrice (che esordì nel cinema *Rio Lobo* a fianco di John Wayne e che è stata tra l'altro l'efficace protagonista di *Estate 42*) la polizia ha preferito per ora non pronunciarsi.

Jennifer O'Neill che ha 33 anni ed è sposata con John Lederer, che è anche lui agente, ha avuto, benché ferita la forza di chiamare la polizia di Mount Kisco. Quando gli agenti hanno raggiunto l'appartamento di Bedford l'hanno trovata sola, riversa sul letto, con la ferita che perdeva copiosamente sangue.

«*Non sappiamo se il colpo sia partito accidentalmente*», ha commentato il sergente della polizia di Bedford, Anthony Costanzo. A ricevere la telefonata di Jennifer O'Neil era stato poco prima il tenente della polizia di Mount Kisco, Ted Brugger.

«Potevano essere circa le 18 (ora locale) quando il centralinista mi ha passato la telefonata; dall'altra parte della linea c'era una donna; mi ha detto di essere ferita allo stomaco e di soffrire terribilmente. Le ho domandato chi fosse e ci sono voluti diversi secondi prima che fosse in grado di darmi un indirizzo di Bedford Hills» ha raccontato l'ufficiale.

E' arrivata Liza (canterà a Milano)

L'ARRIVO DI LIZA A MILANO — E' PROVENIENTE DA JOHANNESBURG — ALL'AEROPORTO DI MILANO LA CANTANTE-ATTRICE, ACCOMPAGNATA DALLA SUA ORCHESTRA, SI ESIBIRÀ NEL TEATRO DI MILANO DURANTE DUE SPETTACOLI (POMERIGGIO E SERA). I BIGLIETTI D'INGRESSO COSTANO SETTANTACINQUEMILA LIRE

INTERVISTA — La bellissima di «G.B. show»

DANIELA POGGI
«Walter, primo amore»

Domani, alle 20,30, ultima puntata per il G.B. show in onda da tre settimane sulla Rete 2. Arrivederci quindi a Gino Bramieri, arrivederci anche a Daniela Poggi, bellissima e sorridente presenza dello spettacolo. La chiamano la nuova star della domenica, interpreta un film dopo l'altro, fa spettacoli teatrali, è invitata a tutte le premiazioni di grido, eppure Daniela Poggi non è e non si sente ancora un'attrice «protagonista».

Perché è tanto difficile per te e abbastanza facile per altre?

«Ho cominciato a frequentare l'ambiente da appena cinque anni, ne avevo già 23 allora. Una passione quindi arrivata in ritardo rispetto alle mie colleghe».

E prima?

«Ho preferito studiare, divertirmi e girare il mondo: volevo fare l'interprete parlamentare».

Ad alcune tue colleghe è bastato un film per guardare al successo...

«L'importante è incontrare il regista giusto! Infatti sono alla ricerca anch'io di un regista che faccia di me una vera attrice. Credo che il successo di qualsiasi artista sia legato ad un incontro casuale e significativo, ed io sto aspettando che arrivi».

In una recente intervista hai detto: «Ho fatto una gavetta diversa dalle altre»; cosa intendevi dire?

«Che non ho frequentato scuole di recitazione, né ho trascorso giornate di attesa per una comparsa a Cinecittà. Ho preso questo lavoro come un fatto normale. Sono un'autodidatta: trascorro parecchie ore davanti al televisore a guardare vecchi film, leggo libri ad alta voce per imparare la dizione. La recitazione la studio guardando le grandi attrici al cinema».

Lo sai di piacere molto al pubblico soprattutto per le tue eleganti forme?

«Mi rendo conto che se fossi una bella ragazza non avrei potuto fare l'attrice. O, comunque, mi sarebbe stato più difficile. Questo diventa però un problema quando cerco di tirare fuori la mia parte di professionista, e il contenuto viene deviato dall'immagine».

Come mai oggi le attrici non vogliono più essere belle?

«Forse perché il "femminismo" nel combattere giustamente l'idea della donna-oggetto ha fatto sì che la nuova generazione di attrici tema che quell'immagine piacente che un tempo ha fatto la fortuna di tante colleghe, oggi le collochi in una dimensione quasi "reazionaria"».

Tu sei femminista?

«Mi ritengo una donna emancipata, vivo da sola in una casa da nubile, semi-arredata e la considero di passaggio. Dedico la maggior parte del tempo al mio lavoro che oggi rappresenta la base per poter avere un giorno un compagno, dei figli, una casa grande e accogliente. Probabilmente sono femminista-romantica».

Se non raggiungi la tua meta nel lavoro cosa succederà?

«Spero di essere pronta almeno a fare la moglie. Oggi mi innamoro tantissimo ma sempre dell'uomo sbagliato. Con la vita che conduco: sempre in giro, sempre rivolta verso nuovi incontri di lavoro, non è facile trovare l'uomo giusto. Un uomo normale vuole una compagna normale anche se fa l'attrice».

Chi è per te una attrice normale?

«Virna Lisi, è il mio modello: è riuscita ad essere attrice, moglie e madre».

Eppure anche nella tua vita c'è stato un uomo importante.

«Avevo appena 18 anni, e lui, Walter Chiari, 49. E' stata un'esperienza molto bella, l'avrò visto in tutto dieci volte nei sette mesi in cui siamo stati insieme, ma ancora oggi ricordo la sua premurosità e i suoi insegnamenti una cosa stupenda».

Laura Gabbiano

DANIELA POGGI SI CONFESSA

TEATRO GIANDUJA
oggi alle ore 16
e ogni sabato e domenica alle ore 16
«PINOCCHIO»
con le MARIONETTE GIUPI
prenot. spett. scolastici feriali - Tel. 530.733

TEATRO REGIO TORINO
Martedì 26 ottobre 1982 inizierà la prelazione agli abbonamenti alla STAGIONE LIRICA 1982-83, presso la biglietteria di piazza Castello 215
turno A-B ottobre
turno C-F ottobre
turno G 2-3-4 novembre
I Nuovi messi in vendita dal 5 novembre
turno A-B-C 9-10-11-12 novembre
turno D-E-F 13-14-16-17

TEATRO REGIO TORINO
Questa sera alle ore 21
AL CONCERTI D'AUTUNNO 1982
Vienna fin de siècle
Direttore GEORGE ALEXANDER
Settima sinfonia in
(Il canto della notte)
di Gustav
ORCHESTRA DEL TEATRO REGIO

TEATRO REGIO TORINO
AGLI che è stata prorogata fino a OTTOBRE è possibilità di effettuare il rinnovo degli abbonamenti alla Stagione Lirica 1982-83 presso tutte le Agenzie Piemonte e d'Aosta della CASSA DI RISPARMIO DI TORINO

ITALIA TEL. 696.40.21
questa sera ore 21,15
domani 16,30 esatte
GIPO
«La

SMERALDO
(Chivasso) 21
BALLO LISCIO
GIOVANE
Domani discoteca

JIMMY Z
DISCO & FUN
C. Moncalieri - Tel.

LE CUPOLE
Cavallermaggiore (Cn)
Bel pubblico ed ottima serata
IL SEGNO DELLO
«I NOVELLI»

TEATRO GOBETTI, 21
Domani, 15,30 e 21
Franco
BARBERO
comicissimo in
PENSIONE PASSATEMPO
TEL. 55.62.46

ASSOCIAZIONE MUSICALE
RIKY HAERTELT
Conservatorio «G. Verdi»
ORCHESTRA
FILARMONICA NAZIONALE CECA
Beethoven «Pastorale»
Mendelssohn «italiana»
Wagner sinfonia in
Biglietti L. 5.000-6.000
Abbonamenti L. 18.000-27.000
Int. e 57.90.70
PREVENDITA LIBRERIA CAMPUS

ARRIVA TORINO
CIRCO AMERICANO
IL PIÙ GRANDE SPETTACOLO DEL MONDO
PARCO DELLA PELLERINA
tel. 749.6178
dal 28 ottobre al 23 novembre
TUTTI I GIORNI SPETTACOLI
16,30 e 21,15
la domenica e festivi ore 14,45 e 17,45
Prenotazione e vendita biglietti 27 ottobre Casse CIRCO
VISITATE LO ZOO
CIRCO RISCALDATO
Al termine degli spettacoli sono garantiti i servizi pubblici: linea 2 - 71 - 3 - 59

CRISTALLO LA PERLA
Per ridere di più
RENATO POZZETTO
LAURA ANTONELLI
PORCA VACCA
QUANTE RISATE!
PORCA VACCA
CHE DIVERTIMENTO!

Ultimi
LUX
Brividi... e risate con
LELLO ARENA e MASSIMO TROISI
MAURO BERARDI
ARENA MADDALENA CRIPPA
MASSIMO TROISI
No grazie, il caffè mi rende Nervoso
GASPARINI

IN POLTRONA DAVANTI ALLA TV

ANGELI E FAGIOLI

di Spencer+Gemma

Rai-Rete 3

ORE 20,40

Rebecca, sceneggiato. Scritto nel 1938 da Daphne Du Maurier, scrittrice inglese, Rebecca, la prima moglie ha già avuto una celeberrima trascrizione cinematografica dovuta al re del brivido Hitchcock. La versione televisiva, la prima di quattro puntate va in onda stasera, si prevede attenta ai risvolti giallo-psicoanalitici della vicenda quanto invece più interessata all'ambientazione (interni ancora vittoriani e lande desolate) e al lato propriamente umano e drammatico del racconto.

Il quale, non discostandosi per nulla tanto quanto conseguenza dalla trascrizione hitchockiana, narra il cupo secondo matrimonio di Maxim De Winter, ossessionato dal ricordo della prima moglie e, più meno coscientemente, deciso a far sentire la seconda un'intrusa. La catarsi finale vedrà metà novembre il protagonista rendersi improvvisamente conto del fatto che la celebratissima consorte non aveva poi tutte le qualità attribuitele.

Rai-Rete 2

ORE 20,30

I Borgia, sceneggiato. L'ottava puntata ci porta finalmente qualcosa nuovo consistente nella morte improvvisa Alessandro VI, che nelle sue ultime parole invoca la presenza della figlia Lucrezia. Anche il Valentino ha qualche problema di salute, una febbre fortissima che i medici curano immergendo il paziente in vasche d'acqua fredda. Miracolosamente però il malato guarisce.

La vita però è in costante pericolo comunque soprattutto perché anche i migliori amici cominciano non aver più nessuna fiducia in lui e progettano di eliminarlo. Nella congiura c'è Vitelli, Baglioni, Paolo Orsini un altro Orsini, il vecchio cardinale cieco Giambattista. Il tentativo golpista fallisce abbastanza miseramente, Michelotto che li circonda assediandoli con i loro sostenitori Senigallia, catturandone la maggior parte e passandola poi per le armi. Cesare Borgia, deciso sbarazzarsi di ogni nemico, si accanisce anche contro l'innocuo cardinale Orsini che finisce avvelenato. Ora il suo potere assoluto, il che non toglie allo sceneggiato qualche momento di autentica noia soprattutto che la presenza di Celi, star del programma, ha esaurito il lungo momento di vita televisiva.

SEGNALIAMO — FILM SUL VIDEO

Italia 1

ORE 20,30

Anche gli angeli mangiano fagioli, Italia, commedia 1973. Primo film di ciclo piuttosto compiuto vede protagonista il gigante buono quarantesettenne romano Carlo Pedersoli meglio noto come Spencer. Stasera lo vediamo al fianco Giuliano Gemma, sostituto Terence Hill. settimana prossima lo vedremo da solo nei panni di Ettore Fieramosca, mentre 6 novembre in poi, sarà sul video per la gioia soprattutto dei più piccoli Piedone, commissario di polizia napoletano dal cuore d'oro e i pugni d'acciaio. Il ciclo dedicato a Piedone è praticamente completo: le imprese del detective sono quelle ambientate a Hong Kong, in Egitto, nell'Africa Nera, con termine nel film capostipite, «Piedone lo sbirro». Il ciclo spenceriano di Italia 1 rispetta l'ordine cronologico delle pellicole, curiosamente lo rispetta in senso opposto.

Rai-Rete 2

ORE 21,30

Milioni che scottano, Inghilterra, commedia Una bella commistione, tipicamente inglese di umorismo suspense. Perno centrale della vicenda è Peter Ustinov, protagonista nei panni, per lui abbastanza consueti, di un simpatico imbroglione. Ci sono equivoci vari punti oscuri nel intricatissimo piano che ci fanno tenere più e più volte il fiato sospeso. Ma ci sono anche momenti teneri comici che condiscono il tutto fanno del film un gioiellino nel suo genere.

DOMANI

Italia 1

ORE 20,30 15,40

Falcon Crest, telefilm. Quarta puntata del telefilm grande rivale di «Dallas», preceduta, da venerdì alle 15,40, dalle repliche delle prime tre. Stasera Chase Gioberti tira le somme di quattro puntate di frenetica attività difesa dalla straripante zia Angela. La vendemmia è ormai questione di giorni, i prevedibili guadagni risaneranno le sue pericolanti finanze dandogli dosi adeguate di solidità con cui contrastare per un altro la terribile parente.

quale, non sazia di aver visto praticamente ogni tentativo andare a monte, il nipote Lance (figlio degenere di Chase) e gli chiede di fare quanto gli è possibile per sabotare la vigna di papà. Lance gran daffare: paga i braccianti perché scioperino lasciando marcire i grappoli sui rami fa anche coinvolgere il padre in una rissa con strascichi giudiziari. Poi ricorre al sistematico sabotaggio di stampo terroristico, e finalmente arriva al momento in cui Chase, osservando le uve semidistrutte, si decide a dichiarare che tutto perduto. Naturalmente sbaglia.

Rai-Rete 1

ORE 20,30

Storia d'amore d'amicizia, sceneggiato. Sesto sceneggiato della più aggressiva stagione Rai che si ricordi, sostituto dei quasi kolossal «La certosa di Parma» rivelatosi alla fine leggermente noioso. In programma, come dice appunto il titolo, descrizioni di amori di amicizie, ma anche di persecuzioni razziali con quadro tutto sommato realista dell'Italia del fascismo. Tre i protagonisti, sullo della Roma degli Anni Trenta: Davide Sara, fidanzati ebrei e Cesare, amico di entrambi, ghettizzato lui pure a delle sue idee socialiste.

Succede che Sara ami Davide, ma non disdegni neppure la compagnia Cesare. Sceglie il primo quasi sentendosi costretta a farlo, non dimentica mai il secondo neppure dopo aver alla luce due figli. Intanto arriva l'epoca delle persecuzioni, i due giovani, frustrati nei loro tentativi di riscattarsi dalla povertà, scelgono strade diverse anche adattandosi all'emigrazione in America.

I tre protagonisti sono anagraficamente giovani come i personaggi che interpretano: Claudio Amendola (Davide) ha anni, Massimo Bonetti (Cesare) ne 26, Barbara De Rossi (Sara) ne ha 20. Il primo è figlio del doppiatore Ferruccio Amendola e di Rita Savagnone, mentre il secondo ha al attivo il film televisivo «La notte di San Lorenzo» dei fratelli Taviani. La De Rossi invece una delle moltissime scoperte del sessantottenne Lattuada che l'ha lanciata in «La cicala», ma poi sembrerebbe averla persa per strada lasciandola navigare per qualche anno nella palude dei fotoromanzi.

Il nome del regista, Franco Rossi, noto al pubblico cinematografico per diversi film di successo, televisivo per la storica versione dell'Eneide. Lo sceneggiato prevede il dilungamento in sei puntate ed ha alleggerito il contribuente della cifra relativamente non eccezionale un miliardo mezzo di lire.

DOVE ANDIAMO STASERA IN CITTA'

CONCERTI

(weekend a tutta musica)

TEATRO

STASERA, 21,15, V Rassegna regionale di teatro e cultura popolare, «Compania dialetal ed Racunis» di Racconigi in «J'era di'uss, l'han gnanca dame na ciapa 'd pruss». Il Gian Piero Ambrassa, Renata Alborno, Giusy Capello, Devalle, Livia Fissore. Avvocato arruffone, affitto da manie di grandezza, trama alle spalle un anziano possidente per concludere un matrimonio già combinato.

Pubblico: tutti.
Durata: due ore circa.
Ingresso: posto unico, lire 3000 (abbonamento a 10 spettacoli, a scelta, lire 15 mila).

ERBA, DOMANI, 21,15, Compagnia «Teatro del Penduto» di Torino in «La ballata del macabro», Michel de Ghelderode, con Cesare Agosti, Sergio Bonino, Massimo Clurca, Giuseppe D'Agostino. Regia di Pier Aldo Bona. Nel principato di Breughenlandia governato re Golone riappare il giustiziere assoluto: la morte. Vuol riportare nel paese la gioia la volontà vivere. Sta per incominciare la tanto attesa vendetta.

Pubblico: tutti.
Durata: due ore.
Ingresso: posto unico, lire 3000.

TEATRO GIANDUJA, via Santa Teresa 5, oggi e domani ore 16, «Pinocchio» con le marionette Lupi. La celebre fiaba di Collodi interpretata dalla maschera piemontese nel ruolo mastro Geppetto.

Pubblico: tutti, in special modo i bambini.
Durata: un'ora e trenta minuti.
Ingresso: lire 3000.

ALCIONE, Regina Margherita 134, oggi e domani, ore 16,30 e 21,30, esibizione dell'imitatore-rumorista-comico Aldo Vignola. Cinquantaquattro anni, di Salerno, residenza a New York, Vignola ha curato le colonne sonore di numerosi film western. Durante il suo show imita treni, cavalli, tram, aerei, carrozze, temporali.

Pubblico: tutti.
Durata: mezz'ora.
Ingresso: lire 5000.

IL PERSONAGGIO

GIANCARLO FASSIO

GIANCARLO FASSIO, *titolare della discoteca Evergreen:* «*Per far passare alcune ore spensierate e invitare la gente uscire dal proprio guscio, entro la prima quindicina di ottobre organizzerò una serie di serate tipo «scopri l'artista». Chi avrà velleità di intrattenitore potrà soddisfare le sue aspirazioni davanti al pubblico che manifesterà la propria opinione lanciando o meno delle palle di gommapiuma*».

I CONCERTI

REGIO, stasera, ore 21, «Concerti d'autunno - Vienna fin de siècle». Direttore George Alexander Albrecht. Musiche Gustav Mahler (Settima Sinfonia in mi minore - Il canto della notte). Orchestra del Teatro Regio.

Pubblico: appassionati, amanti della musica.
Durata: due ore.
Ingresso: lire 3000 (ridotti lire 2000).

CONSERVATORIO. Per l'organizzazione Riky Haertelt, stasera, ore 21, Orchestra Filarmonica Nazionale Ceca Janacek. Otakar Thrlik direttore. Musiche di Beethoven («Pastorale»), Mendelssohn («Italiana»), Wagner («Sinfonia in do maggiore»). La «Janacek» fu fondata per iniziativa del ministero della Cultura cecoslovacco. Decine di anni di concerti, di rappresentazioni di lavoro artistico costituiscono il patrimonio del complesso. Grazie all'apporto ed al tenace lavoro svolto dai celebri direttori alternatisi alla direzione, l'orchestra è gradualmente diventata una delle migliori in campo europeo. L'attuale direttore, in carica 1966, Otakar Thrlik rappresenta una delle espressioni più valide nel campo della direzione orchestrale dell'Est con sua pluriennale esperienza.

Pubblico: appassionati, amanti della musica.
Durata: due circa.
Prezzi: ingressi, lire 5000; poltrone numerate, lire 6000.

UNIONE MUSICALE, domani al Conservatorio, ore 17, Gino Gorini ed Eugenio Bagnoli, pianoforti. Musiche di Stravinski (Sonata per due pianoforti; Concerto per due pianoforti; Le sacre du Printemps - riduzione dell'autore). Gino Gorini, nato a Venezia, si è diplomato pianoforte e composizione al Conservatorio Benedetto Marcello di quella città, perfezionandosi poi nei corsi di composizione tenuti da Malipiero e in pianoforte con Vladimir Horowitz. Eugenio Bagnoli, veneziano, pianista e direttore d'orchestra, stato discepolo Guido Agosti, Alfredo Casella e Antonio Guarnieri. Dalla critica internazionale e dal pubblico dei più importanti centri e festival musicali è considerato uno dei più interessanti pianisti da camera attuali.

Pubblico: appassionati, amanti della musica.
Durata: due ore circa.
Prezzi: poltrone di platea, lire 8000; poltrone galleria, lire 6000; eventuali ingressi, lire 3000.

ACCADE

PARCO CRESCENZIO, lungo Dora Colletta, domani, seconda giornata del 1° Festival del mensile «Il pensionato d'Italia». Il programma sarà il seguente: ore 10: al dardo, a scopa e porcellino; ore 12: pranzo, dietro prenotazione, al prezzo di lire 8000, al circolo Paradiso; ore 17: trattenimento danzante.

CHIESA DI SANTA MARIA MAGGIORE, in borgo vecchio ad Avigliana, stasera, 21, concerto con Willy Nurger, armonica a bocca e Mario Schiratti, pianoforte. Ingresso, lire 2000.

VENARIA, scuola media «Don Milani», corso Papa Giovanni XXIII, 54. Stasera, ore 21, decennale «coro Tre Valli di Venaria Reale». E' anche prevista la partecipazione del Coro Alpette di Torino, Coro Rocciamelone di Sant'Antonino Susa, Coro Brigata Alpina Taurinense.

CANALE D'ALBA. Domani, «Festa dell'accoglienza 1982» organizzata dal Centro Turistico Giovanile. In mattinata prevista un'escursione due case agricole. Nel pomeriggio, con una caccia al tesoro «sui generis», tutti a scandagliare usi, costumi e tradizioni di Canale. L'invito esteso a tutti.

COLLINS
V. Vittorio 54 - T. 546042
ore 21,30 DISCOTECA
APERTO TUTTE LE SERE

EDEN
ORE 15,30 TE DANZANTE
ORE 21 BOKI E
domani 15,30 e 21

DISCOTECA
C. Vinzaglio 3 - tel. 51.17.36
21,30
FRANCIS DAY
Aperto tutte le sere

GARDEN
V. Valsalice 2
Tel. 66.56.60
Bus 64
oggi e domani come sempre
16,30 Pomeriggi dell'amicizia con ambrosio
Sabato e domenica serata con ottimo

Vivi anche tu la nuova musica della
PANTERA ROSA
DISCOTECA TUTTE LE
V. Rossini 14 - tel. 88.28.00

Le Paradis
V. S. Massimo 14 - t. 830.776
eccezionale serata
ROMMY e il suo complesso

Rete uno

12,30 **Con Check Up nell'uomo,** rubrica di medicina: Pancreas; Diabete giovanile
13,30 **Telegiornale**
FILM 14 — **I quattro cavalieri dell'Apocalisse,** ■ Vincente Minnelli, con Glenn Ford, Charles Boyer, Ingrid Thulin, Lee J. Cobb. Usa, drammatico, 1961 — *Una famiglia, padre, figli ■ nipoti, al ritorno di Heinrich (un nipote) dagli studi, si riunisce. Heinrich è entusiasta di Hitler e provoca così lo sdegno del nonno che muore tra ■ braccia di un altro nipote profetizzando ■ ritorno dei quattro cavalieri dell'Apocalisse. Anni dopo, i due nipoti, uno pittore, l'altro ufficiale delle SS, si ritrovano ■ Parigi ■ si riconoscono ■ tempo per morire sotto un bombardamento*
16,30 **Musica musica**
17 — **Tg1** ■■■
17,05 **Il trio Drac,** cartoni animati
17,25 **Clacson,** rubrica di automobilismo e turismo presentata ■■ Patrizia Pilchard
18,10 **Estrazioni del Lotto**
18,15 **Le ragioni della speranza**
18,25 **Speciale Parlamento**
18,50 ■■■■ **le stelle,** musicale, ■■■ Patty Pravo e Loredana Bertè
19,45 **Almanacco del giorno dopo**
20 — **Telegiornale**
20,30 **Fantastico 3,** spettacolo musicale abbinato alla Lotteria Italia. Con Corrado, Raffaella Carrà, Renato Zero, Gigi Sabani, Ramona Dell'Abate, Marina Perzy. Quarta puntata: i collegamenti previsti stasera sono con Venezia al Casinò invernale del palazzo Vendramin Calerci e con Cava dei Tirreni dove è stato ricostruito un mercato saraceno. Renato Zero canta «Resisti», continuando nella presentazione ■■■ ■■■ ultimo album
22,05 **Telegiornale**
22,15 ■■■■ **d'ottobre,** sceneggiato. Seconda parte: La notte più lunga, con William Devane, Howard Da Silva, Dana Elcar. Regìa di Anthony Page
23,50 **Tg1** ■■■

Rete due

13 — **Tg2 ore tredici**
13,30 **Tg2 scoop,** tre cultura, spettacolo e altra attualità. Con Luca Aroldi e Antonio Lubrano
14 — **Sabato sport.** Da Pisa, ciclismo: Pontedera-Pisa, Trofeo Baracchi
16,15 **Il ■■■ magico,** rotocalco del sabato condotto in studio ■■ Antonella Lualdi ■ Giulia Fossà
17,30 **Tg2 flash**
17,35 **Estrazioni ■■ Lotto**
18 — **Tg2 Atlante: I regni perduti,** documenti
18,30 **Tg2 sportsera**
18,40 ■ ■■■■ **dagli studi della Fiera di Milano: ■■■ - Il sistemone,** giochi ■ premi presentati da Gianni Minà
19,45 **Tg2**
20,30 **I Borgia,** sceneggiato. Con Adolfo Celi, Oliver Cotton, Anne Louise Lambert. Ottava puntata — *Dopo ■ morte dell'ultimo marito di Lucrezia anche gli amici più intimi cominciano a diffidare di Valentino. Sventata una congiura contro di lui ordita da ex alleati (Vitelli, Baglioni, Paolo Orsini), Cesare Borgia all'apice ■■ potere in Italia trionfa. Intanto, colto da ■■ malore mentre pranza assieme ■■ figlio, il Papa muore improvvisamente*
FILM 21,30 ■■■■■ **che scottano,** ■ Eric Till, con Peter Ustinov, Maggie Smith, Karl Madden, Cesar Romero. Inghilterra, commedia, 1963 — *Un simpatico imbroglione ■■■ di prigione ■ si fa assumere da una ■■■■ società spacciandosi per un esperto di calcolatori elettronici. Poi architetta un curioso giro di milioni di sterline, ma si ■■■■ costretto ad inseguirlo per ■■■■■ Europa onde evitare che un particolare lo smascheri. La moglie decide di chiedere per lui un po' di riposo, ma agisce sbadatamente e fa scoprire tutto. Lui però è ancora libero ■ forse può cavarsela*
22,20 **Tg2** ■■■■■
22,25 **Milioni che scottano,** seconda parte
23,20 **Un tempo ■ una partita di campionato A1 di pallacanestro**
23,50 **Tg2 stanotte**

Rete tre

FILM 17,15 **Partita a quattro,** di Ernst Lubitsch, con Fredric March, Gary Cooper, Miriam Hopkins. Usa, commedia, 1933 — *Gilda e i suoi due amici ■ Parigi conducono vita ■■ artisti dividendo una soffitta e arrivando a mangiare un panino in tre. Tutti attendono il successo, ma anche che lei faccia la ■■■ scelta. Ma lei non ■ fa o, se lo fa, ci ripensa. Uno dei due amici però scrive una commedia che finalmente gli frutta soldi*
19 — **Tg3 - Intervallo con Gianni ■ Pinotto,** cartoni animati
19,35 **Il pollice,** programmi visti e da vedere sulla Rete Tre
20,05 **Tuttinscena: I ■■■■ ■■■ spettacolo - Registi**
20,40 **Rebecca,** sceneggiato. Prima puntata. Riduzione televisiva di un romanzo, lo stesso da cui fu tratto l'omonimo film di Alfred Hitchcock — *La storia è quella di un secondo matrimonio che rischia ■ fallire per l'ossessione che lui ha ■■■■ ■■■ prima moglie*
21,30 **Il fantasma pittore,** documenti
21,50 **Tg3 - Intervallo con Gianni ■ Pinotto,** cartoni animati
22,25 **Concerto ■■■ del Vlulan**

Svizzera

16,15 **Per i più piccoli:** La bottega del signor Pietro, dove si vendono realtà e fantasia. Replica
16,35 **Quincy:** Il legame mortale, telefilm
17,25 ■■■■ **Mag,** suoni e immagini degli Anni Ottanta
18 — **Oggi sabato,** incontri con personaggi d'attualità
18,45 **Telegiornale**
19,50 **Il Regionale,** rassegna di fatti e avvenimenti della Svizzera italiana
20,15 **Telegiornale**
FILM 20,40 **Gardenia blu,** di Fritz Lang, con Anne Baxter, Richard Conte, Ann Shotern, Nat King Cole. Usa drammatico 1953 — *Un grande giallo: una donna viene ingiustamente accusata di aver ucciso un focoso spasimante. Allora scappa. Un giornalista, convinto della sua innocenza, ■ convince a costituirsi con una lettera pubblicata sul suo giornale. Poi iniziano le indagini. Finale a sorpresa*
22,10 **Telegiornale**
22,20 **Lo sport** - Al termine: **Telegiornale**

Italia1 58-41-25-23 (Ante■■■ Nord)

14,50 **Arrivano le spose,** telefilm
15,40 **Falcon Crest,** telefilm. Replica della seconda puntata
16,30 **L'incredibile coppia,** cartoni animati
17 — ■■■ ■■■ **Bam,** per i ragazzi: I Superamici, cartoni animati
18 — **C■■■ Jimenez,** t■■■
18,30 **Long street,** telefilm
19,30 **Buck Rogers,** telefilm
FILM 20,30 **Anche ■■ angeli mangiano fagioli,** ■ E. B. Clucher, con Giuliano Gemma, ■■■ Spencer. Italia commedia 1973 — *A ■■■ York durante ■ grande depressione solo i gangsters ■■ la passano bene senza grandi problemi economici. Un simpatico campione di catch e l'inserviente ■ ■■ palestra decidono di unirsi ■ si mettono a disposizione di ■■ boss che li assolda per riscuotere crediti. ■■ entrambi hanno il cuore d'oro e alla fine si mettono alla testa di un gruppo di poveracci vessati ■■■ mafia e si ribellano sgominando tutta ■ gang*
22,45 **Ore 17 quando ■■■■ la sirena,** telefilm
23,45 **Tennis: coppa Davis**

Montecarlo

14,30 **La figlia del capitano,** sceneggiato. Quinta puntata
15,40 **Lo sport,** cronaca di un avvenimento sportivo
17,30 **Khoseidon,** cartoni animati
17,55 **Con un colpo di bacchetta,** varietà presentato ■■ Tony Binarelli. Quinta puntata
18,35 **Telefilm**
19,05 **Shopping,** guida agli acquisti
19,20 **Telemenù,** una ricetta al giorno ■ utilissimi consigli di cucina presentati ■■ Wilma ■■ Angelis
Oroscopo di domani
19,30 **Bolle di sapone,** telefilm
FILM 20,30 **La circostanza,** ■ Ermanno Olmi, con Ada Savelli, Gaetano Porro. Italia drammatico 1974 — *Una donna attivissi■■ dirige ■■■ studio notarile, possiede e dirige ■■■ modernissima fattoria. Ma un giorno presta assistenza ad uno sconosciuto motociclista che ha investito. L'avvenimento cambia completamente ■ sua vita*
22 — **A boccaperta,** settimanale satirico d'opinione e attualità
23 — **Comico - Ridiamoci sopra: Le più belle gags dei più grandi comici** ■■■■

Capodistria

14,25 **Campionato jugoslavo di calcio,** cronaca di un incontro
16,55 **Campionato jugoslavo di pallacanestro,** cronaca ■ un incontro
18,30 **Bluey,** telefilm
19,15 **Lo scrigno di Bettina,** cartoni animati
19,30 **Telegiornale - Punto d'incontro**
20,15 **La specie in pericolo,** documentario
21,15 **Telegiornale - Tuttoggi**
21,30 ■■■■ **Domini 1573,** sceneggiato. Quarta ed ultima puntata — *La rivolta divampa nella Croazia settentrionale e nella Slovenia. Gregoric giunge in Slovenia ■■■ il grosso delle ■■■ truppe di contadini per procurarsi ■■■■■ adesioni, ma il suo tentativo va a vuoto. Solo Peter, il suo scudiero, riesce ■ cavarsela, e raggiunge Gregoric proprio quando avviene lo scontro decisivo. Per i ribelli è la disfatta: Gubec viene portato in catene a Zagabria ■ ucciso con una corona arroventata*
22,30 **Coppa ■■■ mondo ■ ginnastica: concorso femminile**
23,30 **Telegiornale - Tuttoggi**

il meglio alla radio

UNO (FM 92, 1)

14,03 **Zerolandia termometro ci riprova.** Risposte di Renato Zero
15,03 Oreste Lionello ■ Heather Parisi presentano **«Permette cavallo?»** di Guardi, Falqui, Lionello (replica)
16,25 **Gli ■■■ d'oro ■■■ musica americana**
17,30 ■■ **siamo anche noi.** Programma per i più giovani di Paola Scarabe
18 — ■■■■■ **Europa.** Colloqui trisettimana■■ condotti da Giuseppe Liuccio
18,30 **Rapporto ■■■■■ ziale.** Fatti e misfatti delle star di Hollywood
19,30 **Radiouno jazz '82.** Dallo swing al bop di Vittorio Castelli
20 — **Black-out.** Program■■ di Guido Sacerdote, Luciano Salce, Italo Terzoli e Enrico Vaime (replica)
20,40 ■■■■■ **aperta.** Primi piani dello spettacolo: Livia Cerini
21,03 **«S»** ■■■■ ■■■■ Divagazioni ■ attualità mediche di Luciano Sterpellone
21,30 **Giallo** ■■■ Radiodrammi con brividi, emozioni, suspense (replica)
22,28 Teatrino: **Classici ■ burattini** «La scoperta dell'America»

DUE (FM 95,6)

13,41 **Sound Track.** Curiosità, informazioni, ricordi di vecchi e nuovi films e delle loro musiche presentati ■■ Francesco Vairano
16 — **Cigno di Pesaro, cigno di Lugo.** Originale radiofonico in 13 puntate di Giuseppe Lazzari
15,42 **Hit Parade.** Presenta Paolo Testa
17,02 **Mille e una canzone**
17,32 Invito a Teatro **L'amabile congiura** ovvero il paese delle donne di Serafin e Joaquin Alvarez Quintero, con Lia Zoppelli
19,50 **I protagonisti del jazz.** Ritratti musicali, confronti stilistici, jazz ■■■ vivo (I parte)
21 — I Concerti della «Sinfonica» di Chicago. Omaggio a Gino Marinuzzi nel centenario della nascita **Pagine sinfoniche**
22,50 **I protagonisti ■■■ jazz.** L'attualità discografica editoriale concertistica (II parte)

TRE (FM 98,2)

13 — **Pomeriggio musicale** a cura di Pierluigi Tabasso
17 — **Spazio Tre.** Musica e attualità culturali presentate da Elisabetta Mondello
20 — **Pranzo alle otto.** Musiche e canzoni
21,10 **La ■■■■ ■■■■ e sovietica ■■■■■■ i suoi interpreti**
22,15 **Omaggio a ■■■ Chagall** di Giuliana Scudder ■ Marta An■■■■
23 — **Il jazz.** Improvvisazione ■ creatività nella musica

G. R. P. Canali 42-60-66

14,30 **Vinovo corre**, trotto in diretta, giochi e quiz a premi
16,50 **Grp spettacoli**
18,30 **Le [illegible] Lupin III**, cartoni animati
18,50 **Jacky**, l'orso di Monte Tallac, cartoni animati
19,20 **Grp flash**
19,35 **Ecologia**
20,05 **Dick Van Dyke**, telefilm
20,30 **Tutto cinema**, rassegna delle novità cinematografiche
FILM 21,30 **Nemici per la pelle** di Denys De La Patelliere, con Jean Gabin, Louis De Funès. Francia commedia 1970 — *Un conte, [illegible] legionario, non ha [illegible] soldo ma ha un bellissimo Modigliani tatuato sulla schiena. Un mercante d'arte [illegible] interessato alla cosa e glielo compera. Poi, però, nascono [illegible] prime discussioni: il conte vuol dargli [illegible] quadro solo dopo la sua morte, mentre il mercante pretende [illegible] entrarne in possesso subito. Discussioni a non finire [illegible] curioso compromesso [illegible]*
23,15 **Grp flash**
23,30 **Rombo tv**, rubrica sportiva
0,30 **[illegible] giornali di oggi**, rassegna [illegible] stampa cittadina

FILM 1 — **Le mille e una [illegible] e un'altra ancora**, di Enrico Bomba, con Vinicio Sofia, Angela Bo, Stefano Lo Curcio. Italia commedia 1972 — *Un sultano fa uccidere regolarmente le sue amanti di una notte. Due sorelle evitano [illegible] triste fine incantandolo con una serie di favole bellissime. Alla fine il sultano licenzia il boia e sposa [illegible] di loro*
FILM 2,30 **[illegible] [illegible]day**, di John Frankeheimer, con R. Shaw. Usa thriller 1976 — *Terroristi [illegible] bi decidono [illegible] piazzare una bomba potentissima in uno stadio [illegible] [illegible] esplodere uccidendo 80 mila spettatori e [illegible] stesso Presidente degli Stati Uniti. Agenti segreti cercano di evitare la [illegible]*
FILM 4 — **[illegible] fever**, [illegible] Claudio [illegible] Molinis, [illegible] Mircha Craven, Zora Keer. Italia musicale 1978
FILM 5,30 **Carne [illegible] per [illegible] bastardi**, di Jerry Jameson, con Paul Carr, Jennifer Billington. Usa drammatico 1971

Canale [illegible] Canali 32-36-43-61-69

12 — **Il grande sport [illegible] Canale 5**
FILM 15 — **[illegible] tutti inquilini**, di Mario Mattoli, con Peppino De Filippo. Italia commedia 1953 — *Una servetta [illegible] un appartamento. Gli inquilini la osteggiano, il portiere la protegge*
16,30 **Spazio 1999**, telefilm
17,30 **Galactica**, telefilm
18,30 **Ridiamoci sopra**, varietà. Con Franco Franchi, Ciccio Ingrassia, Nadia Cassini
19,30 **Dallas**, telefilm
20,30 **La conquista [illegible] West**, telefilm
FILM 21,30 **Joe [illegible] l'implacabile**, di Sydney Pollack, con Shelley Winters, Burt Lancaster, Telly Savalas, [illegible] Davis. Usa western 1968 — *Cacciatore di pellicce [illegible] depredato da un gruppo di indiani che in cambio gli lasciano uno schiavo. Lui, deciso a riprendersi [illegible] [illegible] pellicce, si lancia all'inseguimento degli indiani. Arriva un secondo gruppo di indiani che si mette in dissidio col primo*
23,30 **Goal**, rubrica sportiva
FILM 0,30 **[illegible] duri**, di Camillo Mastrocinque, con Totò. Italia commedia 1960

R.T.A. Canali 62-31

13,30 **La baia di Ritter**, telefilm
14 — **Telefilm**
15 — **Le grandi congiure**, telefilm
FILM 16 — **La fuggitiva**, di Piero Ballerini, con Jole Voleri, Renato Cialente. Italia drammatico 1941 — *Una donna trova [illegible] bambina fuggita di [illegible] perché traumatizzata dalla morte della mamma. La riporta dal padre [illegible] viene assunta come governante. Love story tra lei e il padron di casa, poi quando stanno per sposarsi, torna [illegible] madre che invece è viva e vegeta. Lei va via [illegible] sola*
17,30 **Spunky [illegible] Tadpole**, cartoni animati
18 — **Varietà Palace**, telefilm
19 — **[illegible] selvaggia**, documentario
19,30 **Notiziario**
20 — **Mazarino**, sceneggiato
FILM 21 — **Lo spettro**, di Riccardo Freda, con Peter Baldwin. Italia horror 1963 — *In Inghilterra nell'Ottocento moglie e amante uccidono il marito. Poi [illegible] i suoi soldi. Il fantasma del defunto comin[illegible] a terrorizzare entrambi. Sorpresa finale*
22,30 **Varietà Palace**, telefilm
23,30 **La baia di Ritter**, telefilm

Telestudio (Retequattro) Canali 24-45

14 — **Dancin' Days**, sceneggiato
14,50 **Il virginiano**, telefilm
16,05 **[illegible] Harry Worth**, telefilm
16,30 **[illegible] animati**
18 — **Cuore**, cartoni animati
18,30 **[illegible] squadriglia delle pecore [illegible]**, telefilm
19,30 **Dynasty**, telefilm
20,30 **La famiglia Bradford**, [illegible]
FILM 21,30 **S.O.S. naufragio [illegible] [illegible] zio**, di Byron Haskin, con Paul Mantee, Victor Lundin. Usa fantascienza 1964 — *Astronauta mentre passa rasente [illegible] Marte viene colpito da un meteorite [illegible] è costretto ad atterrare sul pianeta in compagnia di una scimmietta che si è portato dietro. Deve [illegible] trovare il modo di sopravvivere, magari per anni*
23,30 **Maurizio Costanzo show**
FILM 24 — **Il ritorno del gladiatore più [illegible] [illegible] mondo**. Italia avventuroso 1971 — *Governatore di una provincia romana tra[illegible] un golpe. L'imperatore manda a indagare un gladiatore*
FILM 1,45 **Suspect**, di Rolf Thiele, con Hansjorg Felmy. Germania giallo 1970

Quarta Rete Canali 22-35-67

14 — **L'uomo con la valigia**, telefilm
16 — **Bluey**, telefilm
17 — **La principessa Zaffiro**, cartoni animati
17,30 **Filmati musicali a richiesta**
18,30 **La principessa Zaffiro**, cartoni animati
19 — **[illegible] strana ragazza**, telefilm
20 — **Missione Impossibile**, telefilm
FILM 21 — **Il piccione d'argilla**, di Tom Stern, con Telly Savalas, John Marley. Usa poliziesco 1973 — *Un reduce del Vietnam accetta di collaborare con l'Fbi per la cattura [illegible] un grosso boss della droga*
22,30 **Echo mondo**, almanacco storico
22,40 **Astropanorama**
22,50 **Ore [illegible] ragazza**, telefilm
23,20 **Bluey**, telefilm
FILM 0,30 **Una cavalla tutta nuda**, di Franco Rossetti, con Don Backi. Italia commedia 1972 — *Due abitanti di un povero villaggio affamato dalla siccità [illegible] chiedono aiuto al vescovo di Volterra. [illegible] sbagliano tattica [illegible] rischiano il patibolo. Vari intermezzi erotici [illegible] un po' [illegible] Boccaccio qua e là*
FILM 2 — Titolo non pervenuto in tempo utile

Teleradio city Canale 63

14 — **Taxi**, telefilm
14,30 **Peyton Place**, telefilm
15,30 **Fantasilandia**, telefilm
16,30 **I cartoni [illegible] di [illegible] e Barbera**
17 — **Matt [illegible] Jenny**, telefilm
17,30 **Butch Cassidy**, cartoni ani[illegible]
18 — **[illegible]**, cartoni [illegible]
18,30 **Toriton**, cartoni animati
18,50 **Smart**, rubrica cinematografica
19 — **Custer**, telefilm
20,30 **Sulle [illegible] della California**, telefilm
FILM 21,30 **Esperimento I.S.: Il mondo [illegible] frantuma**, con Dana Andrews, Jeannette Scott. Usa fantascienza 1965 — *Scienziati in Africa tentano con un temerario esperimento di sfruttare l'energia endogena portandola in superficie. L'esplosione atomica usata per spezzare la crosta terrestre [illegible] origine [illegible] un terremoto dopo l'altro. Per bloccare il pericolo di [illegible] spaccatura del pianeta gli scienziati decidono di controbilanciare l'esplosione con una seconda*
[illegible] — **Telefilm**
23,30 **Asta di gioielli**, [illegible] telefonica

Quinta Rete Canale 47

FILM 15 — **La banda oltre la collina**, con Pat O'Brien. Usa western 1978
16,30 **Giorno per giorno**, telefilm
17 — **[illegible] Prix**, cartoni animati
17,30 **Gordian**, cartoni animati
18 — **Charlotte**, cartoni animati
18,30 **Combat**, telefilm
19,30 **Lucy e gli altri**, telefilm
20 — **Amore [illegible] soffitta**, telefilm
[illegible] 20,30 **La polizia ha le mani legate**, di Luciano Ercoli, con Fran[illegible] Fabrizi, Arthur Kennedy. Italia Poliziesco 1975 — *Scoppia una bomba in [illegible] albergo del centro di Milano. Un commissario indaga e scopre l'identità di alcuni insospettabili personaggi compromessi nell'attentato che vengono eliminati sempre poco prima di confessare. Si tratta di una vera e propria seconda strage che convince il magistrato che conduce le indagini [illegible] abbandonarle. Solo il commissario non si arrende e [illegible] giustizia*
22,15 **Squadra emergenza**, telefilm
FILM 23,15 **Veneri [illegible]... quante belle figlie di...**, Germania sexy 1973
FILM 0,45 **Ginger, il simbolo del [illegible] con licenza d'amare**, Usa commedia 1973

Videogruppo Canali 52-54-57

14 — **[illegible] antiquariato**, asta telefonica
16 — **Lassie**, cartoni animati
16,30 **Le avventure dell'Ape Magà**, cartoni animati
17 — **[illegible] Man**, cartoni animati
17,30 **L'uomo tigre**, cartoni animati
18 — **Plastic man**, cartoni animati
18,30 **Il discorriere**, musicale
18,50 **Guida alla sopravvivenza**, piccoli annunci economici [illegible] cinema per telefono con Francesca Audero
19 — **Videonotizie**
19,30 **Il Trenta minuti**, rubrica [illegible] attualità
20 — **Dottor Kildare**, telefilm
FILM 20,30 **Peccatori [illegible] peccato**, [illegible] Victor Saville, con Walter Pidgeon, Deborah Kerr. Usa drammatico 1947 — *Peripezie di uno scrittore che per [illegible] [illegible] prossimo [illegible] coinvolto nel suicidio di una povera ragazza sedotta. Il tribu[illegible] e [illegible] moglie lo [illegible] spietatamente, mentre lui riesce a trovare [illegible] prove che accusano il figlio del suo editore*
22,30 **Six million dollars man**, telefilm
23,30 **Videonotizie**
FILM 24 — Titolo non pervenuto in tempo utile

Tele Subalpina Canale 46

FILM 13 — **Pistole [illegible] a Tucson**, di Thomas Carr, con Mark Stevenson. Usa western 1968
14,30 **Il prezzo della settimana**
15,30 **Missione che dà vita**
FILM 16,30 **Prima comunione**, di Alessandro Blasetti, [illegible] Aldo Fabrizi. Italia commedia
18,40 **Le grandi spedizioni**
19 — **Rassegna stampa**
19,15 **Il giorno [illegible] Signore**, rubrica
19,30 **Korg**, telefilm
FILM 20,15 **L'ultimo ribelle**, Italia avventuroso 1962
FILM 22 — **Regina Santa**, [illegible] M. Torres, con Maruschi Fresno

Tv Flash Canali 39-26

FILM 14,15 **Lo spettro**, di Riccardo Freda, con Peter Baldwin. Italia
FILM 15,40 **L'adorabile idiota**, con Brigitte Bardot. Francia
FILM 17,05 **Il grande agguato**, di Joseph Kane, [illegible] Rod Cameron, Adrian Both. Usa avventuroso 1949
18,45 **Il cavaliere solitario**, telefilm
19,10 **Anteprima sport - [illegible] atletica**
19,45 **[illegible] [illegible] ice**
20,45 **Kronos**, telefilm
FILM 21,35 **L'ultimo leone**, [illegible] Elmo [illegible] Witt, [illegible] Jack Hawkins. Usa
23 — **[illegible] attualità**

Primantenna Canali 37-44

14,30 **Suspense**, telefilm
15 — **Superclassifica show**, i filmati delle canzoni [illegible] hit parade
[illegible] — **Telemarket**, mercatino [illegible] novità
18 — **Cartoni [illegible]**
18,30 **Ragazzi in gamba**, telefilm
19 — **Anteprima sport**
19 — **Tarafucci e vino**, musica da Napoli
19,45 **La vostra schedina**
20 — **[illegible] [illegible] Yard**, telefilm
23 — **New Scotland Yard**, telefilm
FILM 24 — Titolo non pervenuto in tempo utile

Studio Nord Canali 51-56-68

FILM 14 — **Il colonnello Gouveja**, Brasile storico 1977
15,45 **Fil[illegible] musicali a richiesta**
[illegible] 16,15 **Colpo fatale**, con Edwin Adolphson. Svezia avventuroso 1943
18 — **Cartoni animati**
19,05 **[illegible] dopo giorno**
19,15 **Canavese oggi**
20,10 **La famiglia Smith**, telefilm
FILM 20,40 **[illegible] invincibili sette**, con Tony Russel. [illegible] avventu[illegible] 1963
22,30 **La [illegible] Smith**, telefilm
FILM 23 — Titolo non pervenuto in tempo utile

Telecupole Canali 27,500-64

14,30 **Hockey su ghiaccio**
15 — **La nuova terra**, telefilm
16,30 **Boys and girls**, telefilm
17,30 **Hockey su ghiaccio**
18,30 **L[illegible] degli orsi**, telefilm
19 — **Magnetoterapia**
19,30 **Gazzettino**
20 — **Telefilm**
20,30 **Progetto Uto**, telefilm
FILM 21,30 **L'Italia s'è rotta**, con Mario Carotenuto. Italia commedia 1976
23 — **Police Surgeon**, telefilm
FILM 23,30 **La seduzione**, con Lisa Gastoni. Italia drammatico 1973

A3 Piemonte 33-25-27-71-39

14,30 **Telefilm**
FILM 15,30 Titolo non pervenuto [illegible] tempo utile
16 — **Un nuovo modo di...**
19,50 **[illegible] cinema tv**
20 — **Hollywood star**, varietà
FILM 20,30 Titolo non pervenuto in tempo utile
[illegible] — **Agente Pepper**, telefilm
FILM 23 — Titolo [illegible] pervenuto [illegible] tempo utile

Rete uno

10 — **Avventura:** L'isola [illegible] tesoro, documenti
10,30 **Da Palazzo [illegible] Roma: Voglia [illegible] musica.** Con il pianista Riccardo Zadra
11 — **Santa Messa**
11,55 **Segni del tempo,** settimanale di attualità religiosa
13,30 **Tg1 notizie**
14 — **Domenica in...,** varietà presentato [illegible] Pippo Baudo. Oggi Vincenzo Donà, presidente dell'Unione Consumatori inaugura la rubrica intitolata: Le nostre spese. La puntata è dedicata alle calzature, articolo dal prezzo in costante [illegible] spesso immotivata ascesa. Piergiorgio Farina, noto violinista, sostituisce Hengel Gualdi [illegible] guida musicale della trasmissione. Il regista Michelangelo Antonioni presenta [illegible] suo «identificazione di [illegible] donna», mentre, sempre per il cinema, Diego Abatantuono e Laura Antonelli presentano il loro «Viulentemente mia». Il programma prevede inoltre una telefonata in diretta con Liza Minnelli
14,10 [illegible] **sportive**
14,45 **Discoring,** settimanale [illegible] musica e dischi
15,20 **Notizie sportive**
15,55 **Discoring,** seconda parte
16,20 **Notizie sportive**
16,55 **Muppet show con Liza Minnelli**
17,20 **Fantastico bis,** anteprima di Fantastico 3; giochi a premi con il concorso [illegible] telespettatori
18 — **Sintesi di [illegible] tempo [illegible] una partita di serie [illegible]**
18,30 **Novantesimo minuto**
20 — **Telegiornale**
20,30 **Storia d'amore [illegible] d'amicizia,** sceneggiato. Con Barbara De Rossi, Massimo Bonetti, Claudio Amendola, Ferruccio Amendola, Elena Fabrizi. Regia di Franco Rossi. Prima puntata
21,30 **La [illegible] sportiva,** cronache filmate e commenti sui principali avvenimenti della giornata sportiva
22,30 **Telegiornale**
22,40 **Franco Simone in concerto.** Registrazione effettuata in Calabria di fronte [illegible] 30 mila persone circa. Tra i vari brani: Sogno della galleria, Leopardi [illegible] Gente che conosco
23,10 **Tg1 [illegible]**

Rete due

10 — **Cuccioli feroci,** documentario
10,15 **Concerto [illegible] musica sinfonica**
11,15 **Giorni d'Europa,** attualità
11,45 **Rhoda: [illegible] i fatti tuoi.**
12,10 **Meridiana:** Blu domenica, piante, animali, stelle [illegible] altre cose, attualità
13 — **Tg2 [illegible] tredici**
13,30 **Ho sognato [illegible] paradiso,** commedia in diretta di Guido Cantini. Con Paola Quattrini, Stefano Satta Flores, Franco Barbero, Vittoria Lottero, Isabelle Attali. Regia di Edmo Fenoglio — *Storia di Wanda, una prostituta [illegible] vive in una [illegible] di piacere e conosce ai giardini due giovani. Si fa credere [illegible] ragazza per bene e va a fare una gita con loro*
15,10 **Blitz,** un programma di spettacolo, sport, quiz [illegible] costume presentato da Gianni Minà. Collegamento in diretta con l'Accademia d'arte drammatica di Roma dove troviamo Gigi Proietti. L'attrice di turno [illegible] fianco [illegible] Minà è Monica Vitti. Assieme a lei troviamo anche alcuni partners di molti suoi film
15,15 **Risultati,** primi tempi e interviste in tribuna
15,25 **Blitz spettacolo**
15,55 [illegible] **sport:** pugilato, campionato americano pesi welter, Donald Curry - Marlon Starling
16,15 **Risultati di calcio**
17,20 **La hit parade americana**
17,30 **Da Zagabria: Coppa del mondo di ginnastica**
18,50 **Tg2 gol flash**
19 — **Cronaca registrata [illegible] una partita di serie [illegible]**
19,50 **Tg2**
20 — **Tg2 domenica sprint,** fatti e personaggi della giornata sportiva
20,30 **G. B. Show,** spettacolo di varietà con Gino Bramieri. Quarta ed ultima puntata, con Nanda Primavera, Carmen Scarpitta, Edy Angelillo
21,40 **Hill street giorno e notte:** La vendetta [illegible] Pestalozzi, telefilm — *Furillo rischia [illegible] carcere [illegible] in tribunale. Renko denuncia il furto della propria pistola, due agenti mettono fine ad una strana vicenda sentimentale, e ritorna l'eccentrico Capitan Freedom*
22,30 **Tg2 stasera**
22,40 **Baltico,** un mare di spie, documenti
23,10 **Tecnologie a misura d'uomo,** documenti
23,40 **Tg2 stanotte**

Rete tre

11,45 **Dal Teatro Sistina in Roma: Big Bands,** incontro con [illegible] Lewis e Bob Mintzer
15 — **Diretta sportiva,** telecronache a diffusione nazionale: [illegible] Chianciano: calcetto, poule scudetto; da Pordenone: hockey su pista: Italia - Germania
17,25 **Special musicale [illegible] [illegible] Folni,** dal Girofestival 1982
17,55 **Cantautori di oggi, [illegible] [illegible] domani.** Con Gianni Morandi, Gerardo Carmine Gargiulo, Antonello Venditti, Fabio Concato. Terza puntata
19 — **Tg3**
19,15 **Sport regione** - Intervallo con Gianni e Pinotto, cartoni animati
19,35 **Primo [illegible]** Secondo appuntamento con la Big Bands della Rai diretta da Enrico Intra
21,40 **Sport tre,** commenti, inchieste
21,45 [illegible] [illegible] **Milano: Leo Wachter,** una vita spettacolosa, documenti
22,10 **Tg3** - Intervallo [illegible] [illegible] **Pinotto,** cartoni animati
22,30 **Campionato di calcio [illegible] [illegible] rie [illegible]**

Svizzera

13,30 **Telegiornale**
14,35 **Il pompiere del petrolio,** documentario
15,20 **Ultima [illegible] per Salta Flats,** telefilm
16,10 **Ishi,** l'ultimo della sua tribù, film a puntate. Terza parte
17 — **Trovarsi in casa,** colloqui e incontri d'attualità in diretta
19 — **Telegiornale**
19,15 **I piaceri della musica:** Girolamo Frescobaldi: Toccata quinta; Dietrich Buxtehude: Preludio e Fuga n. 10 [illegible] mi minore; Johann Sebastian Bach: Preludio corale «Herr Jesu Christ dich [illegible] uns wend
20 — **Il Regionale,** rassegna di fatti [illegible] avvenimenti
20,15 **Telegiornale**
20,35 **Un caso [illegible] due: La sorella maggiore,** sceneggiato. Prima puntata
21,50 **La domenica sportiva,** cronache filmate [illegible] avvenimenti della giornata sportiva
22,50 **Telegiornale**
23 — [illegible] **Morning World,** messaggio [illegible] pace realizzato dalle [illegible] televisive di Francia, Grecia, Irlanda, Italia, Norvegia, Jugoslavia, Spagna, Svezia e Svizzera
23,50 **Telegiornale**

Italia 1 (Antenna Nord) 58-41-25-23

9,30 **L'indimenticabile coppia,** cartoni animati
10 — **Mimì,** cartoni animati
10,30 **Quella casa nella prateria,** telefilm
11,15 **Quando suona la sirena,** telefilm
12 — **Cronaca di un incontro di boxe**
13 — **Wroom,** rubrica di automobilismo sportivo
14 — [illegible] **lla casa nella prateria.**
14,50 **Arrivano le spose,** telefilm
15,40 **Falcon Crest,** telefilm. Replica del terzo episodio
16,30 [illegible] **ni animati**
17 — [illegible] **Sam,** per i ragazzi: I Superamici, cartoni animati
18 — **Curro Jimenez,** telefilm
18,30 **Long street,** telefilm
19,30 **Buck Rogers,** telefilm
20,30 **Falcon Crest,** [illegible]
FILM 21,30 **Peccato veniale,** di Salvatore Samperi, con Laura Antonelli, Alessandro Momo. Italia commedia 1974
FILM 23,15 **Salto mortale,** [illegible] Don Mc Dougal, con Christopher George. Usa drammatico 1975
FILM [illegible] [illegible] **pallottola alla schiena,** [illegible] John Vivyan. Usa [illegible] stern 1964

Montecarlo

14,30 **La figlia del capitano,** sceneggiato. Con Amedeo Nazzari. Sesta puntata
15,40 **Cameo theatre,** telefilm
16,30 **Il fantastico mondo di Paul,** cartoni animati
17,30 **Tutti insieme,** musicale
18,20 **Il tutto calcio,** rubrica [illegible] cura di Raffaella Bragazzi
18,30 **Notizie flash - [illegible] [illegible] teorologico**
18,35 **Documentario**
FILM 19 — **Il mio amico Bottoni,** telefilm — *Mike e la scimmia Bottoni rimangono chiusi fuori casa. Mike insegna alla scimmia come entrare da una finestrella e aprire [illegible] porte chiuse. Bottoni però impara troppo bene la lezione e dopo un po' va in giro a sperimentarla*
FILM 20,30 **Il cavalier Costante [illegible]sia** demoniaco ovvero Dracula in Brianza, [illegible] Lucio Fulci, con Lando Buzzanca, Rossana Podestà. Italia commedia 1975 — *Industriale siciliano in Brianza viene invitato in Romania da [illegible] conte. Tornato in patria crede di essere diventato un vampiro e come tale [illegible] comporta*
22,10 **Aggiudicato,** asta telefonica
23,30 **Notiziario - Oroscopo - [illegible] lettino meteorologico**

Capodistria

17 — [illegible] **Zagabria: [illegible] del mondo di ginnastica:** finali individuali, maschili [illegible] femminili agli attrezzi
18,30 [illegible] **pressione, musicale**
19,30 **Telegiornale - Punto d'incontro**
FILM 20,15 **La traviata,** di Mario Lanfranchi, con Anna Moffo, Gino Bechi, Franco Bonisolli. Italia drammatico 1966 — *Il marito della soprano Anna Moffo dirige la moglie in [illegible] riduzione filmata dell'opera [illegible] Verdi, allestita [illegible] particolare cura scenografica, con grandiosità di costumi [illegible] la presenza di nomi di rilievo nel cast*
21,45 **Telegiornale - Settegiorni**
22 — **Da Zagabria:** Coppa del mondo di ginnastica: finali individuali maschili [illegible] femminili agli attrezzi - Calcio, campionato jugoslavo: cro- [illegible] [illegible] un incontro

il meglio alla radio

UNO (FM 92, I)

9,30 [illegible] [illegible]
10,15 I Cavernicoli presentano **Domenico in.** Regia di Piero [illegible] lamenti
11 — Oreste Lionello e Heather Parisi presentano **«Permette, cavallo?»** di Guardi, Falqui, Lionello
12,30 Maria Rosaria Omaggio e Dino Sarti presentano [illegible] **bianca** (I parte)
13,50 [illegible] Pitagora presenta [illegible] **Indimenticabili... e le altre.** Programma di Barbara Costa [illegible] la partecipazione [illegible] Mal
14,15 Radiouno e GR1 pre- [illegible] **Carta bianca** (II parte)
15,20 **Tutto il calcio minuto per minuto** a cura di Guglielmo Moretti
16,30 [illegible] [illegible] (III parte) Quiz dagli studi, musica e premi ai vincitori
18,30 [illegible] **Sport - Tuttobasket** Il campionato di pallacanestro all'ultimo minuto [illegible] cura [illegible] di Massimo De Luca
19,25 **Sebastian Melmoth** ovvero l'infame Sant'Oscar di Oxford
20,10 Stagione lirica di Radiouno **I pescatori [illegible] perle.** Opera in tre atti di Eugène Cormon e Michel Carré. Musica [illegible] George Bizet.

DUE (FM 95,6)

9,35 **L'aria che tira.** Tentativo domenicale di mettere a tacere sussurri [illegible] grida [illegible] vita di oggi
11 — **Quando dico che ti amo.** Presentano Elisabetta Viviani e Gianni Giuliano
12,48 **Hit [illegible] 2** (ovvero dischi caldi). Presenta Emilio Levi
14,30 **Domenica sport** [illegible] cura di G. Moretti con E. Ameri e M. Giobbe
15,20 Enzo Gentile e Elisabetta Settembrini presentano **Domenica con noi** (I parte)
19,50 Foà presenta **Sound-Track**
20,45 **Il pescatore di perle** con Franco Soprano
21,45 **Dall'altra parte della collina ovvero** le battaglie celebri minuto per minuto
22,50 **Buonanotte Europa.** Un regista [illegible] la sua terra

TRE (FM 98,2)

8,30 **Concerto del mattino** (II parte)
12 — [illegible] [illegible] **profeti.** Programma di cultura religiosa a cura di Priscilla Contardi
14 — **Antologia [illegible] Radiotre** Folkoncerto. Ascolta Mr. President. Contro Canto. Dimensio- [illegible] giovani
17 — [illegible] **di Tenda.** Tragedia lirica in tre atti di Felice Romani. Musica [illegible] Vincenzo Bellini
20 — [illegible] **alle otto.** Musiche e canzoni soprattutto di ieri
21,10 [illegible] **dell'Or-** [illegible] **Filarmonica di Berlino**
23 — Valerio Tura presenta **Il jazz**

G. R. P. Canali 42-60-66

FILM 8,30 **La lunga pista dei lupi,** di Harald Reinl, con Doug McClure, Angelica Ott. Germania avventuroso 1972 — *Cacciatore di orsi raccoglie il figlio morente di amico e lo affida ad un gruppo di cercatori d'oro che viene assalito dai banditi guidati dal corrotto vicesceriffo. Allora rintraccia i banditi, sgomina la banda e libera il ragazzo*
10,05 giornali di oggi, gna stampa cittadina
10,15 **Piemonte vita**
10,30 **Cuore selvaggio,** telefilm
11 — **Cuore selvaggio,** telefilm
11,30 **Cuore selvaggio,** telefilm
12,15 **Van Dyke,** telefilm
12,40 **Le Lupin III,** cartoni animati
13 — **avventure Lupin III,** cartoni animati
13,30 **Jacky, l'orso Monte Tallac,** cartoni animati
14,05 **Jacky, l'orso Monte Tallac,** cartoni animati
14,30 **Vinovo corre,** trotto in diretta, quiz giochi premi
17 — **crimine,** telefilm
18,30 **Le avventure Lupin III,** cartoni animati
18,50 **Jacky,** l'orso Monte Tallac, cartoni animati
19,30 **Fantastico,** musicale
20,30 **Tutto cinema**
20,40 **The Quest,** telefilm
FILM 21,30 **L'unica legge in cui credo,** di Claudio Giorgi, Raika Juri. Italia giallo 1975 — *Ex mercenario cerca gli sini sorella. provoca così lo scompiglio in una gang che invano di farlo fuori. Lui sgomina tutti*
23,30 **Cagliari-Torino**
FILM 1 — **Sexy club,** sexy
FILM 2,30 **Il piccione d'argilla,** di Tom Stern, con Telly Savalas, John Marley. Usa poliziesco 1973 — *Lotta tra un reduce dal Vietnam ed un boss droga molto abile inafferrabile*
FILM 4 — **Amami senza amore,** di Gianni Franciolini, con Clara Calamai. drammatico 1947
FILM 5,30 **Le grandi** Louis De Funès. Francia comico

Canale 5 Canali 32-36-43-61-69

12,10 **Superclassifica show,** i filmati delle canzoni della hit parade. Con Loretta Goggi, Loredana Bertè, Riccardo Fogli, Julio Iglesias
13 — **Mary Tyler Moore,** telefilm
13,30 **Alice,** telefilm
13,50 **Popcorn,** musicale. Con Claudio Cecchetto
14,30 **I boss del dollaro,** sceneggiato. Con Kirk Douglas
FILM 17 — **Sapore di donna,** di Roddy McDowall. Usa drammatico 1971 — *Una donna ricchissima, ossessionata paura d'invecchiare, s'innamora di un giovane che la sfrutta ma che poi s'innamora di un'altra se Lei lo rapire*
18 — **Thriller,**
19,30 **Flamingo Road,** telefilm
20,30 **Magnum Pi,** telefilm
FILM 21,30 **L'uomo ombre,** di Terence Young, Charles Bronson, Kiv Ullman. Francia avventuroso 1971 — *Ex delinquente, legionario, è a fare il barcarolo in Francia*
FILM 0,10 **Due cuori e una cappella,** con Renato Pozzetto, Agostina Italia commedia 1975 — *Nascosti i gioielli madre, Aristide, vittima di sfruttatori, si furbo*

R.T.A. Canali 62-31

13 — **Spunky Tadpole,** cartoni animati
FILM 13,30 **della tempesta,** Henry Shatner, con Peter Cummings. Australia avventuroso 1979 — *Il giovane figlio del proprietario di un peschereccio s'imbarca per la prima volta. I marinai lo detestano giudicandolo inetto. Lui durante il tragitto e soprattutto durante tempesta dà prova del contrario*
15 — **Mazarino,** telefilm
FILM 16 — **Lo spettro,** di Riccardo Freda. horror 1963 — *Fantasma di un marito ucciso dall'amante della moglie si vendica*
18 — **Lo sport**
19 — **Il triangolo delle Bermude,** telefilm
19,30 **Cartoni animati**
20 — **Superclassifica show,** i filmati delle canzoni della hit parade
FILM 21 — **costa morire,** di Sergio Merolle. Italia western — *Il figlio dello sceriffo vede il padre farsi uccidere da gang particolarmente feroce. Allora fa sua vendetta*
22,30 **cinema**
23 — **Natura selvaggia**

Telestudio (Retequattro) Canali 24-45

10,30 **I grandi di boxe**
11,30 **Golf,** rubrica sportiva
12 — **Permette? Harry Worth**
13 — **Dynasty,** telefilm
14 — **La degli angeli,** telefilm
14,50 **Il virginiano,** telefilm
16,05 **Permette? Harry Worth**
16,30 **Teppei,** cartoni animati
17,30 **God Sigma,** cartoni animati
18 — **Mi benedica padre,** telefilm
18,30 **Cipria,** rotocalco presentato da Enzo Tortora
19,30 **Dynasty,** telefilm
20,30 **Biagi Emanuele di Savoia**
FILM 21,30 **tre amori,** Vincente Mmnnelli, James Mason, Leslie Caron, Kirk Douglas, Anna Maria Pierangeli. Usa commedia 1953 — *Su un transatlantico tre passeggeri narrano altrettante storie d'amore, una umoristica, tragica, una drammatica: incontro ballerina malata cuore coreografo; l'amore tra due acrobati in un circo*
23,30 **Mi benedica padre,** telefilm
FILM 24 — **Agente tigre sfida e,** con Roger Hanin. Francia spionaggio 1965
FILM 1,45 **La vuole lui, lei,** Walter Chiari. Italia comico

Quarta Rete Canali 22-35-67

9,30 **Pesca sportiva**
FILM 10 — **La costa dei Barbari,** Usa venturoso 1962
11,30 **Una strana** telefilm
12 — **Bem,** cartoni animati
12,30 **La principessa Zaffiro,** cartoni animati
13 — **Bluey,** telefilm
FILM 14 — **Il piccione d'argilla,** con Robert Vaughn, Telly Savalas. Usa poliziesco 1973 — *Un reduce Vietnam viene incaricato di dare la caccia ad un potentissimo boss della droga.*
15,30 **Ufo Diapolon,** cartoni animati
16 — **Bluey,** telefilm
17 — **Superstar,** musicale
18 — **Missione impossibile,** telefilm
19 — **Ufo Diapolon,** cartoni animati
19,30 **Una strana** telefilm
FILM 21 — Titolo non pervenuto in tempo utile
22,30 **Echo**
22,40 **Astropanorama**
FILM 22,50 **Conto rovescia,** di Roger Pigaut, con Serge Reggiani. Francia drammatico — *Un bandito esce di prigione si mette in cerca di quelli che l'hanno fatto andare in galera. Compie un'atroce vendetta*

Teleradio city Canale 63

8 — **Taxi,** telefilm
9 — **Quella magnifica dozzina,** cartoni animati
9,30 **Superclassifica show,** i filmati delle canzoni hit parade
10,30 **Laura,** sceneggiato
12 — **Skag, telefilm**
13 — **Knots Landing,** telefilm
14 — **Taxi,** telefilm
14,30 **Giovani avvocati,** telefilm
FILM 15,30 **Assalto centro nucleare,** avventuroso 1977
17 — **Cartoni animati**
17,30 **Toriton,** cartoni animati
18 — **Investigatori associati,** telefilm
18,50 **Smart,** rubrica cinematografica con tutte le novità sugli schermi
19 — **Custer,** telefilm
— **Telefilm**
20,30 **la gente,** giochi premi e varietà in diretta
FILM 23 — **sta,** con Cesar, Vera Miles. Usa commedia 1966 — *Una famiglia si per l'estate nella solita villetta abitata fantasmi. Questi naturalmente passano il tempo spaventare tutti gli intrusi alla fine li convincono ritornare in città*
0,30 **Petrocelli,** telefilm

Quinta Rete Canale 47

8,30 **Giorno per giorno,** telefilm
9 — **Squadra emergenza,** telefilm
10 — **Space Man,** Italia fantascienza 1960
11,30 **Love boat,** telefilm
12,30 **Grand Prix,** cartoni animati
13 — **Gordian,** cartoni animati
13,30 **Charlotte,** cartoni animati
FILM 14 — **Il clan degli imbroglioni,** Francia comico 1974 — *Attori falliti si uniscono organizzano truffe su scala sempre più vasta. Alla fine ottengono anche riconoscimenti politici*
16 — **per giorno,** telefilm
16,30 **Amore in soffitta,** telefilm
17 — **Grand Prix,** cartoni animati
17,30 **Gordian,** cartoni animati
18 — **Charlotte,** cartoni animati
18,30 **Combat,** telefilm
19,30 **Lucy e gli altri,** telefilm
20 — **Amore in soffitta,** telefilm
FILM **grande parata,** con Williams Hartnell. Inghilterra comico 1959 — *Un sergente sogna di formare la più efficiente squadra di reclute del suo corso per la parata di fine anno*
22,15 **Squadra emergenza,** telefilm
FILM 23,15 **I colori del buio,** con Edwige Fenech. Italia drammatico 1972
FILM 0,45 **Adios Gringo,** western 1965

Videogruppo Canali 52-54-57

10,30 **Thielens,** telefilm
12 — **Il dla nostra gent,** varietà in piemontese con Mario Castagneri e Luisella Guidetti
FILM 13 — **periscopio,** di Gordon Douglas, James Garner. Usa guerra 1959
14,30 **Lassie,** cartoni animati
15 — **Le avventure dell'Ape Magà,** cartoni animati
15,30 **Plastic Man,** cartoni animati
16 — **L'uomo tigre,** cartoni animati
16,30 **Lassie,** cartoni animati
17 — **Il discorriere,** musicale
FILM 17,30 **Un giorno,** vita, con Mer- Oberon. Inghilterra drammatico 1951
19,30 **Telefilm**
20 — **Kildare,** telefilm
FILM 20,30 **Un corpo per l'inferno,** di Francesco Montemurro, Jean Valmont, Krista Nell. Italia Polizlesco — *Un ricettatore trova cadavere del rapinatore che doveva vendergli alcuni gioielli. I complici del morto lo credono colpevole vogliono ucciderlo, ma qualcuno li uccide tutti*
22,30 **diretta,** speciale della settimana
— **Six dollars**
FILM 24 — Titolo non pervenuto in tempo utile

Tele Subalpina Canale 46

FILM 13 — **Regina santa,** di J. Torres, con Maruschi Fresno. Spagna drammatico 1946
14,30 **Cartoni animati**
FILM 15 — **Italiani gente,** con Raffaele Pisu. Italia drammatico
16,30 **Le grandi spedizioni**
17 — **Korg,** telefilm
FILM 17,30 **I pianeti contro di noi,** con Michel Lemoine. Italia fanta- 1962
19 —
19,45 **Il ventaglio**
FILM 20 — **Pistole calde Tucson,** di Thomas Carr, con Mark Stevenson. Usa western 1968

Tv Flash Canali 39-26

FILM 13,25 Titolo non pervenuto in tempo utile
FILM 15,40 **Il grande agguato,** di Joseph Kane, con Rod Cameron. Usa avventuroso 1949
FILM 17 — **Morire d'amore,** di André Cayatte. Francia drammatico 1970
18,45 **Il cavaliere solitario,** telefilm
20,15 **Appuntamento con spet-**
20,45 **della**
21,10 **Il giudice è lei,** sceneggiato
22,30
FILM 22,40 **da un miliardo,** di Gianni Puccini. Italia

Primantenna Canali 37-44

19 — **Rotocalco sportivo**
19 — **The outsiders,** telefilm
20 — **Tarallucci e vino,** musica Napoli
FILM 21 — **La giovane,** di Luigi Russo, con Simonetta Stefanelli, Mario Carotenuto, Philippe Leroy. Italia commedia 1975 — *In famiglia regnano immoralità e ipocrisia. Insoddisfatto dalla moglie il suocero ripiega sulla nuora, sua volta insoddisfatta marito. Ma si intrecciano altre vicende*
FILM 23 — Titolo pervenuto

Studio Nord Canali 51-56-68

11 — **Gli invincibili gladiatori,** con Tony Russel. Italia venturoso 1963
13,15 **Ironside,** telefilm
FILM 14,45 **Un è caduta,** con Maria Silva. Brasile drammatico
16,15 **Ironside,** telefilm
FILM 17,15 **Il colonnello Gouveia,** Brasile storico 1977
19 — **Giorno dopo giorno**
19,15 **La famiglia Smith,** telefilm
20,10 **Fuori gioco,** rubrica sportiva
21 — **Sette giorni a Studio Nord**
FILM 21,30 **Col fatale,** di H Ekman, con Edvin Adolphson. Svezia giallo 1943

Telecupole Canali 27,500-64

11 — **Progetto Ufo,** telefilm
12 — **Hockey ghiaccio**
13 — **La trattoria dei ricordi,** varietà piemontese
16 — **Lone ranger,** telefilm
17 — **Il mondo dei bimbi,** varietà
18 — **Commedia dialettale**
20 — **Telefilm**
20,50 **Sette giorni in tv**
21 — **Watergate,** sceneggiato
FILM 21,55 **Le Pompei,** di G. Gentilomo, con Massimo Girotti. Italia drammatico 1957
FILM 23,30 Titolo non pervenuto in tempo utile

A3 Piemonte 33-25-27-71-39

11 — **Cuore selvaggio,** telefilm
12 — **Le di Lupin III,** cartoni animati
12,30 **Bingoo,** tombolone musicale a premi presentato da Renzo Villa. Regia di Enzo Gatta
16 — **Monkey,** cartoni animati
16,30 **La busterella,** giochi premi fra squadre regionali presentato da Ettore Andenna
19,50 **Flash cinema tv**
20 — **Hollywood r,** varietà
20,30 **più,** spettacolo varietà condotto da Ric Gian
24 — **I cavalieri**

STAMPA SERA

Capolavoro	★★★★★	Eccezionale	●●●●●
Ottimo	★★★★	Successo	●●●●
Favorevole	★★★	Consensi	●●●
Discusso	★★	Discordi	●●
Mediocre	★	Scarso	●

PRIME VISIONI

Ambrosio — Lire 4500
Sesso e volentieri, di Dino Risi, con Johnny Dorelli, Laura Antonelli, Gloria Guida (Italia-Colori) — Divertenti vicende erotico-sentimentali di uno scanzonato e simpatico dongiovanni e la sua corte. Non viet. **Comico a episodi**
16; 16,50; 18,30; 20,20; 22,30 ★/●●●●

Ariston — Lire 4500
Porky's (Questi pazzi pazzi porcelloni!), di Bob Clark, con Kim Cattrall, Scott Colomby — Ambientate negli Anni 50 le vicende di un gruppo di adolescenti alle prese con i vari aspetti della vita. V. 14 **Commedia**
15,15; 17,20; 19; 20,50; 22,40 ★★/●●●●

Artecchino — Lire 4000
Grease 2, di Patricia Birch, con Maxwell Caulfield, Michelle Pfeiffer, Adrian Zmed, Lorna Luft (Usa-Colori) — Con un [illegible] e un nuovo cast, continuano le avventure sentimentali e no dei ragazzi degli Anni 60. Non viet. **Musicale**
15,30; 18; 20,15; 22,30 ★★/●●●●

Astor — Lire 4500
Rocky III, di Sylvester [illegible] con Sylvester Stallone, Talia Shire, Burt Young (Usa-Colori) — Divenuto [illegible] del [illegible] precedente film, Rocky perde il titolo e coperbiamente lo riconquista. Non vietato **Drammatico**
15,15; 17; 20,10; 22,30 ★★/●●●●●

Augustus — Lire 4500
Una commedia sexy in una notte di mezza estate, di Woody Allen, con Woody Allen, Mia Farrow, José Ferrer (Usa-Colori) — Scambi di coppie ironici e divertenti in una casa di campagna durante il week-end **Commedia**
15,40; 17,20; 19; 20,35; 22,30 ★★★★/●●●●

Capitol — Lire 4500
Porky's (Questi pazzi pazzi porcelloni!), di Bob Clark, con Kim Cattral, Scott Colomby —, Ambientate negli Anni 50 le vicende di un gruppo di adolescenti alle prese con i vari aspetti della vita. Viet. 14 **Commedia**
14,40; 16,40; 18,40; 20,40; 22,40 ★★/●●●

Centrale D'ESSAI — Lire 4000
La notte di San Lorenzo, di Paolo e Vittorio Taviani, con O. Antonutti, M. Lozano, C. Bigali (Italia-Colori) — Un paese di campagna travolto dai tragici eventi del '44. Non vietato **Drammatico**
16,30; 18,30; 20,30; 22,30 ★★★★★/●●●●

Cristallo — Lire 4500
Pene vacue, di Pasquale Festa Campanile, con Renato Pozzetto, Laura Antonelli, Aldo Maccione, Raymond Pellegrin (Italia-Colori) — All'entrata dell'Italia in guerra nel 1915, due ragazzi fanno di tutto per essere esonerati. Non viet. **Commedia**
16,30; 17,05; 18,50; 20,40; 22,30 ★★/●●●●●

Doria — Lire 4500
Demoniache presenze di Tobe Hooper, con Jobeth Williams, Craig T. Nelson, Beatrice Straight (Usa - Colori) — Ennesima vicenda sul tema, sempre misterioso e spaventevole, delle entità demoniache che ci di[illegible] 14 **Dramm.**
15,20; 17,45; 20,05; 22,30 ★★★/●●●●●

Gioiello — Lire 4000
Io so che tu sai che io so di Alberto Sordi, con Alberto Sordi, Monica Vitti (Italia-Colori) — Per l'equivoco di un'agenzia di investigazioni, marito, scopre la doppia vita insospettata della moglie. Non visto. **Commedia**
16; 18,10; 20,15; 22,30 ★★/●●●●●

Keller STUDIO — Lire 4500
Rassegna Quattrorisate: Ma che siamo tutti matti?, di Jamie Uys, con Marius Weyers, Sandra Prinsloo (Sud Africa-Colori) — Incredibili e spassose vicende di un gruppo di personaggi strani, originali e mattacchioni. Non viet. **Commedia**
19,15; 21,15 ★★/●●

Ideal — Lire 4500
Grand Hotel Excelsior, di Castellano e Pipolo, con A. Celentano, E. Montesano, D. Abbatantuono, C. Verdone, E. Giorgi (Italia-Colori) — Tanti strani tipi e personaggi per tanti comici riuniti insieme in un grande e ricco hotel. Non visto. **Commedia**
14; 16,10; 18,15; 20,20; 22,30 ★★/●●●●●

Litliput — Lire 4500
Gazzosa alla menta, di Diane Kurie, con Eleonore Klarwein, Odine Michel (Francia-Colori) — Due adolescenti di 15 e 13 anni, Federica e Anna, vivono la loro grande stagione ballando, studiando e flirtando. Non viet. **Commedia**
14,30; 16,30; 18,30; 20,30; 22,30 **Prima visione**

Lux — Lire 4500
Ne grazie, il caffè mi rende nervoso, di Gasperini, con Arena, Crippa, Troisi (Italia-Colori) — Timido giornalista si trova in mezzo a intimidazioni e delitti durante i preparativi del Festival Nuova Napoli. Non visto **Commedia**
Ap. 15; ult. 22,30 ★★★/●●●

Nazionale — Lire 4000
Summer lovers, Randal Kleiser (Usa-Col.) — Dal regista di «Grease» e «Laguna blu» un'altra vicenda imperniata sull'amore dei giovani alle loro prime ed ingenue esperienze. V. 14. Ore 24 Anteprima di Il film pirata **Commedia**
15; 16,45; 18,40; 20,35; 22,30 ★★/●●●●

Olimpia — Lire 4500
Oltre la porta, di Liliana Cavani, con Marcello Mastroianni, Tom Berenger, Eleonora Giorgi, Michel Piccoli (Italia-Colori) — La storia di un amore possessivo che sfocia in tragedia analizzata dalla celebre regista. Viet. 18 **Drammatico**
15,30; 17,50; 20,10; 22,30 ★★/●●●

Reposi — Lire 4500
Delitto sull'autostrada, di Bruno Corbucci, con Tomas Milian, Viola Valentino, Bombolo (Italia-Colori) — Ennesima indagine dello stravagante commissario Nico, approdato alla polizia dopo un trascorso di delinquenza. Non viet. **Poliziesco**
14,30; 16,30; 18,30; 20,30; 22,30 ★/●●●●

Romano — Lire 4000
Identificazione di una donna di Michelangelo Antonioni, con Tomas Milian, Daniela Silverio, Christine Boisson (Italia-Colori) — Ultimo film del grande regista basato sulla personalità nascosta di una donna. Viet. 14 **Drammatico**
15,10; 17,40; 20,10; 22,30 **Prima visione**

Studio Ritz — Lire 4000
Missing (Scomparso), di Costa-Gavras, con Jack Lemmon, Sissy Spacek (Usa-Colori) — Padre di giornalista americano impriginato e quindi scomparso nel '73 in Cile, indaga sulla misteriosa fine del figlio. Non vietato. **Drammatico**
16; 18,10; 20,20; 22,30 ★★★/●●●●

Torino — Lire 2500
Gazzosa alla menta, di Diane Kurie, con Eleonore Klarwein, Odine Michel (Francia-Colori) — Due adolescenti di 15 e 13 anni, Federica e Anna, vivono la loro grande stagione ballando, studiando e flirtando. Non Viet. **Commedia**
14,30; 16,30; 18,30; 20,30; 22,30 **Prima visione**

Vittoria — Lire 4500
Bous se è poco, di Marco Vicario, con Monica Vitti, Ugo Tognazzi, Diego Abatantuono (Italia-Colori) — Due episodi diversi: uno sui tradimenti reciproci di una coppia, l'altro narra di un'autrice che investe con l'auto un uomo **Commedia**
16,15; 17,10; 19; 20,50; 22,40 ★★/●●●●

PROSEGUIMENTI

Acapulco — Lire 2000
Ciao Nemico, di E. B. Clucher, con Johnny Dorelli, Giuliano Gemma e Carmen Russo (Italia-Colori) — Il nuovo tandem comico Dorelli-Gemma impegnato in esilaranti avventure. Non vietato **Commedia**
16,30; 18,30; 20,30; 22,30 ★★★/●●●●

Ambra — Lire 3000
Rede, di W. Beatty, [illegible] W. Beatty, D. Keaton, J. Nicholson, M. Stapleton (Usa-Colori) — Ricostruzione delle vicende del giornalista americano testimone della rivoluzione russa (Oscar per la regia e attrice non protagonista). N.v. **Drammatico**
Ap. 16,05; ult. 22 ★★★/●●●●

Arco-Inc. — Lire 3000
Il cacciatore, di Michael Cimino, con Robert De Niro, Christoper Walken, John Savage (Usa-Colori) — Lucida e crudele rappresentazione dell'efferatezza bellica, attraverso le esperienze di tre amici. Viet. 14 **Guerra**
19,30; 22,15; ★★/●●●●●

Faro — Lire 2500
Sul lago [illegible] di Mark Rydell, [illegible] Katharine Hepburn, Henry Fonda, Jane Fonda (Usa-Colori) — Premiati con l'Oscar per il miglior attore e la migliore attrice, Fonda e la Hepburn nei panni di un'anziana coppia. Non vietato **Commedia**
16,20; 18,20; 20,20; 22,20 ★★★/●●●●●

Fiamma — Lire 3000
Arancia [illegible], di Stanley Kubrick, [illegible] Malcolm McDowell, Adrienne Corri, Pa[illegible] Magee (G.B.-Col.) — Teppista, drogato e scopo scientifico, diventa fantoccio meccanizzato disumanizzato. V. 18. Segnalato dalla critica **Fantascienza**
20; 22,30 **Riedizione '72**

TEATRI

TEATRO REGIO: ore 21 Concerti d'Autunno 1982. Vienna fin de siècle. Direttore George Alexander Albrecht. Musiche di Gustav Mahler. Orchestra del Teatro Regio.

ADUA - TEATRO STABILE: stasera ore 20,30 il Gruppo della Rocca presenta il rinoceronte di Ionesco. Regia di Egisto Marcucci. Spettacolo in abbonamento. Tel. 544.562. Ultimi 2 giorni.

ALFIERI (535.440): ore 16,30 e 21 Mario Mercia à Zeppelore. Pren. cessa tetra.

CARIGNANO - TEATRO STABILE: [illegible] re ore 20,30 il Teatro Niccolini/Comp. Il Grantestro presenta Ivanov, di Cechov. Regia di Carlo Cecchi. Spettacolo in abbonamento. Tel. 644.582. Ultimi 2 giorni.

CENTRALINO CLUB (tel. 637.500): questa sera Ernst Thole.

CONSERVATORIO - RIKY HAERTELT: ore 21 Orchestra Filarmonica Nazionale Ceca Janacek, Otakar Trhlik direttore, Beethoven «Pastorale». Mendelssohn «Italiana», Wagner Sinfonia in do maggiore. Biglietti 5000-8000. Abbonamenti ai 14 concerti 12.000-27.000, (ridotti a pren. 572.070.

ERSA: ore 21,15 V Rassegna Teatro Popolare: la «Compagnia dialetti ed Racconti» [illegible] J'ava dare d'uso, Thien gnenco dasse na stapa 'd pruss di Gian Piero Ambrosea. Inf. tel. 655.552 - 690.487.

[illegible] MARIONETTE LUPI: ore 16 [illegible] Compagnia Marionette Lupi in Pinocchio. Inf. tel. 630.238.

GOBETTI: stasera ore 21 Franco Barbero in Pensione Pensatempo, novità commicissima di Emmezi. Tel. 544.582.

INTRADOSSI (S. Massimo 21 - 871.002) ore 21,15 Teatro di Yorick in Sofferandolo moderato di M. L. Gariglio, F. Contursi.

ITALIA: ore 21,15 Gipo in La miserie 'd meneseh Travet, di V. Bersezio. Pren. via Nizza, 138 - tel. 696.40.21.

NUOVO - SALA VALENTINO: ore 21,15 Il Teatro delle Dieci presenta Opià stereosalalle di Giovanni Arpino. Novità assoluta. Inf. tel. 655.552.

ARALDO (Via Chiomonte 3): sono aperte le iscrizioni al Laboratorio Teatrale del Teatro dell'Angelo, rivolto ai giovani. Tel. lun. merc. ven. dalle ore 16 alle 19 al n. 331.784.

ARALDO (Via Chiomonte 3): sono aperte le iscrizioni al Laboratorio Teatrale del Teatro dell'Angelo, rivolto ai ragazzi. Telefonare il lunedì mercoledì venerdì dalle ore 16 alle 19 al n. 331.784.

NUOVO: Centro di Formazione Teatrale diretto da Massimo Scaglione. Sono aperte le iscrizioni ai corsi regolari. Ore 16-20, c. M. d'Azeglio, 17 - tel. 650.668.

La Perla — Lire 2000
Pene vacue, di Pasquale Festa Campanile, con Renato Pozzetto, Laura Antonelli, Aldo Maccione, Raymond Pellegrin (Italia-Colori) — All'entrata dell'Italia in guerra nel 1915, due ragazzi fanno di tutto per essere esonerati. Non viet. **Commedia**
16,05; 18,45; 18,30; 20,25; 22,20 ★★/●●●●●

Massaua — Lire 2000
Sul lago dorato di Mark Rydell, con Katharine Hepburn, Henry Fonda, Jane Fonda (Usa-Colori) — Premiati con l'Oscar per il miglior attore e la migliore attrice, Fonda e la Hepburn nei panni di un'anziana coppia. Non vietato **Commedia**
20,30; 22,30 ★★★/●●●●●

Massimo — Lire 3000
Il bacio della pantera, di Paul Schrader, con Natassia Kinski, Malcolm McDowell, (G.B.- Colori) — Su giovane e bella fanciulla pesa terribile maledizione: appena un uomo le bacia si trasforma in pantera e lo sbrana. Vietato 14 **Fantaerotico**
15,10; 17,40; 20,05; 22,30 ★★/●●●

Puntodue D'ESSAI — [illegible]
CHIUSO [illegible] RESTAURI

San Paolo — Lire 2000
Innamorato pazzo, di Castellano e Pipolo, con Adriano Celentano, Ornella Muti (Italia-Colori) — Conducente d'autobus romano si innamora a prima vista di bellissima principessa in gita per Roma in incognito. Non vietato **Commedia**
20,30; 22,30 ★/●●●●

Selene — Lire 3000
1997: fuga da New York, di John Carpenter, [illegible] K. Russel, D. Pleasence, (Usa-Col.) — Negli ultimi anni del secolo, la città americana è trasformata in un allucinante carcere. Non viet. **Fantascienza**
20; 22,30 ★★★★/●●●●
Ore 15 e 17 Red e Toby di W. Disney L. 1000

[illegible] — [illegible]
Malamore, di Eriprando Visconti, con Jimmy Briscoe, Nathalie Nell, Antonio Marsina, Remo Girone (Italia-Colori) — Storia di una giovane in una casa di malaffare nella provincia veneta durante la grande guerra. Vietato 18. **Drammatico**
15; 16,50; 18,40; 20,30; 22,30 ★★/●●●●

RITROVI

AL BAGATELLE (Str. Cavoretto, 2): 21.
ARLECCHINO: ore 21 Danilo.
BELLE ARTI: 15,30-21 danze.
CLUB 84: ore 21 danze.
DU PARC: ore 21 orch. Quadrifoglio.
EDEN: 16,30-21 Roki e Refrese.
FARO: 15,30-21 Roby e i Gentlemen.
FORTINO: 15,30 Ilscio. Ingresso libero. Ore 21 Radio l'Lord'a.
GARDEN: 15,30 pomeriggio dell'amicizia con rinfresco; 21 serata con ottima orchestra - giochi - premi - attrazioni.
LA PERLA: ore 16,30-21 danze.
LE PARADIS DANZE (v. S. Massimo 14, t. 830.776): ore 21 orch. Rommy.
LE ROI: ore 21 Bal Musette.
MASSAUA: ore 21 Exodus.
ODEON: 15,30-21 Antro del Mago.
PRINCIPE: ore 21 orch. Nicosia.
TROCADERO: ore 21 Miranda Jones.

CHIOCCIOLA - Piano Bar - Ristorante (via Ormea 1, tel. 650.55.42 - 687.278): al piano R. Chiozzi, alla chitarra Paco.
GRAN BAITA NIGHT: ore 21.
IL PIRATA - Ristorante con orchestra (via Cigna 23, tel. 621.16.60).
IL QUADRATO - Piano Bar (v. Ormea 8 bis ang. c. Casale 36, tel. 873.572).
NORMAN - Piano Bar (v. P. Micca 22, tel. 540.554): al piano Luciano.
QUEMADO - Piano Bar - Ristorante - Pizzeria (c. U. Sovietica 409, tel. 613.231): al piano Nino La Piana; canta Momi.
SAN GIORGIO - Valentino Ristorante Danze: orch. Dino Novara.
SHAKER - Piano Bar (C. Sattaz 3, tel. 532.492): Bernard Thomas - Krystyne - Renzo Gallino.
SHAKER DISCOTECA: ore 21.
THREE TOP - PIANO BAR - Ristorante (Amandola, 10): 22-4 Piero e Patrizia.

CAPRICE (via Sacchi 16): ore 21.
Y DISCOTECA (c. Vinzaglio 3): 21.

ALTRE VISIONI

CONTINENTAL (via Nizza 348, tel. 697.068): **Pelle di sbirro**, B. Reynolds. Vietato 18. Or. 20; 22,30 **Poliziesco**

ERBA RAGAZZI (corso Moncalieri 241, tel. 690.467): oggi e domani ore 15 e 16,45 **Fbi operazione gatto** di W. Disney regia di R. Stevenson con Dean Jones, col. **Commedia**

FORTINO (via Cigna 47, telef. 486.560): **Vieni avanti cretino**, di Luciano Salce, con L. Banfi, A. Russo. Or. 20,30; 22,30 **Commedia**

HOLLYWOOD (corso R. Margherita 106, tel. 851.904): **Gigi il bullo**, Alvaro Vitali. Non vietato **Commedia**

JOLLY (via Verolengo 130, telef. 290.161): **Gigi il bullo**, Alvaro Vitali. Non vietato. Or. 20,30; 22,30 **Commedia**

NUOVO ODEON (via Venezia 8, telef. 749.2362): **Conan il barbaro**, di John Millius (in High Dynamic system, musica di Basil Poledouris, effetti Laser System. Ap. 20; ult. 22,20 **Avventuroso**

SOCIALE (via Courmayeur 2, tel. 850.608): **Povero amore**, Carmelo Zappulla. Non viet. Ore 20; 22,30 **Drammatico**

ZETA RAGAZZI (via Cibrario 88, tel. 749.29.07) Domani ore 15; 17 **Il piccolo lord** **Commedia**

ZONA CENTRO

ASSOCIAZIONE MOVIE CLUB (via Principe Amedeo 5/L, tel. 544.077): I film dei Beatles: **Help!** di Richard Lester con Jhon Lennon, Paul Mac Cartney, Ringo Starr George Harrison. Ore 18,30; 20,30; 22,30 **Musicale**

PO (via Po 21, tel. 839.75.02): **Spaghetti a mezzanotte**, B. Bouchet, L. Banfi. Non viet. **Commedia**

CROCETTA - S. RITA - MIRAFIORI

ADRIANO (via Sacchi 65, telefono 587.715): **Il bambino e il grande cacciatore**, con W. Holden, R. Schroder. Ap. 15,30 **Avventuroso**

SMERALDO d'Essai (via Tunisi 92, tel. 3299.827): **Più bello di così si muore**, di P. Festa Campanile con E. Montesano. Or. 20; 22,30 **Commedia**

VINZAGLIO (corso Duca Abruzzi 102, tel. 596.125): Solo grandi film: **Amici miei**, di Pietro Germi, con U. Tognazzi, A. Celi, G. Moschin, P. Noiret, S. Dionisio (a grande richiesta). 19,45; 22,30 **Commedia**

ZONA FRANCIA

BERNINI (corso Tassoni 3, tel. 749.38.43): **Manhattan**, di W. Allen, con W. Allen, D. Keaton. Segnalato dalla critica **Commedia drammatica**

ZETA d'Essai (via Cibrario 88, tel. 749.2907): **Le occasioni di Rosa**, di S. Piscicelli. Viet. 14. Or. 20,35; 22,30. **Drammatico**

ZONA MADONNA DI CAMPAGNA LUCENTO

LUCE* (Strada Lucento 3, tel. 731.615): **Banana Joe**, con Bud Spencer **Avventuroso**

LUINI* (via Luini 90, tel. 290.339): domani **Pierino contro tutti** **Commedia**

[illegible] MILANO-REGIO PARCO

FALCHERA (via Tanaro 30, tel. 282.16.65): **Tarzan l'uomo scimmia**. Non [illegible]to **Avventuroso**

LANTERI* (corso Giulio Cesare [illegible], telefono 284.134): [illegible] ice, [illegible] Spencer **Avventuroso**

[illegible]

CUORE* (via Nizza 56, tel. 687.668): I film da rivedere: **Laguna blu**, tech. Brooke Shields Cristhopher Atkins. Ore 16; 18; 20; 22,15. **Commedia**

S. LUIGI (via Ormea 4, tel. 682.471): domani **L'incredibile Hulk** **Fantascienza**

LUCI ROSSE

MAFFEI (via Principe Tommaso 5, telefono 683.354): **Erotico blues**. Apertura 14,30; ult. 22,30. Lire 4000

[illegible] (via Principe Tommaso 8, tel. 660.5470): **Superporno girls in un college** [illegible], Brigitte Lahaie, Nadine Pascal. Or. 14,30; 16; 17,40; 19,10; 20,40; 22,30. Ingresso L. 3500

ORFEO (piazza Carlina, tel. 839.8701): **Deep throat**, Linda Lovelace. Ingresso riservato soci Nasdra club. Ap. 15; ult. 22,30 Tessera L. 2000

PRINCIPE (via Principi d'Acaja 45, tel. 749.6951): **Rassegna erotica**. Ap. 15; ult. 22,30. Ingresso 3500

REGINA (corso Regina Margherita 123, tel. 530.885): **Super hard love**. Ap. 10 ult. 22 L. 3500

ALCIONE (c. Regina Margherita 134 tel. 5213.145): **Sexy Jeans**. Ap. 15; ult. 22. Segue **Disco strip**. di Janet De Bahia 16,15; 18,15; 21,30.

ARTISTI EROTIC [illegible]ER (via Giulia di Barolo 24): **Rassegna erotica**. Ap. 15; ult. 22,15 L. 2000

MILANO DOPPIA [illegible] ROSSA (via Milano 9, tel. 530.255): **Rassegna erotica**

ROMA BLUE (via San Donato 40, tel. 487.785): **Porno show e Montecarlo**. Ap. 15; ult. 22,30. Ingresso lire 2000

SPEZIA (via Nizza 170, tel. 696.3817): **Pierance super erotic movie**. Ap. 15. Lire 3000

VITTORIO VENETO (piazza Vittorio Veneto 5, tel. 671.642): **Rassegna erotica**. Ap. 14,30; ult. 22,30

ALEXANDRA (via Sacchi 18, tel. 511.293): **Corpi bagnati**, Brigitte Fleming. Viet. 18. Or. 14,05; 15,45; 17,25; 19,05; 20,45; 22,30

AMERICA (via Frejus 27, telefono 446.764): **Exciteion Star**. Or. 20,15; 22,30

MAIOR (largo G. Cesare 105, tel. 287.974): **Albergo e ore**. Ap. 15; ult. 22,30

CABARET VOLTAIRE (via Cavour 7, telefono 516.046): Tutti i giorni 2 film diversi. Dalle 18 alle 24. **Negligee-Lolita**. Ingresso soci

CINECLUB (via Fratelli Calandra 15, tel.831.662): dalle 14,30 alle 24 continuato **Rasier anal** ingr. riservato ai soci

LA COMETA
[illegible]
Stasera e domani/pomeriggio e sera
Per i giovani NIKO
Bello Liscio MACARIOS
solo domenica sera orchestra spettacolo di
RAUL CASADEI

GALLERIA PIRRA Ceramiche
Lungo Po Cadorna 1 - Tel. 877619
LE SCULTURE IN CERAMICA DI
PIERO CERATO
Inaugura: oggi ore 17
Domenica ore 10-12

Sabato 23 Ottobre 1982

STAMPA SERA

LOTTO PAGINA

Quotidiano d'informazioni - Torino, via Marenco 32 - Tel. (011) 65.681 - Codice di avviam. post. 10126 - Spedizione in abb. post. (gruppo 1/70) - Lire 400 (arretrati il doppio)

Una Beauty Consultant di
SHISEIDO
è a tua disposizione per dimostrazioni e consigli
MOISTURE MIST
NEVE E NOTTE
dal 25 al ottobre
PROFUMI Servetti
via Carlo Alberto 31

Torino / I funerali delle due guardie uccise dai brigatisti

LA CITTA' VIVE DOLORE E RABBIA

TORINO. I FAMILIARI DELLA GUARDIA D'ALLEO

TORINO. LA COMMOZIONE DELLA CITTA'

■ TORINO — Funerali, stamattina, per [illegible] Pedio, i due agenti Mondial uccisi dalle [illegible] dopo [illegible] rapina al [illegible] di Napoli di via Domodossola. ■ ALLE PAGINE 2 E 3

Domani capitale del calcio Arriva la Roma capolista

Falcao: l'ho promesso al Mundial

■ TORINO — Lo [illegible] è [illegible] lontano, ma domani [illegible] grande sfida: la Roma [illegible] contro la [illegible] super-favorita di [illegible] di tre punti.

■ [illegible] Falcao, uomo guida [illegible] giallorossi [illegible] Liedholm, [illegible] Tardelli, recuperato all'ultimo momento, [illegible] preparano [illegible] «Superare [illegible] Juventus, trascinare la Roma lassù in cima — annuncia il brasiliano — è una promessa [illegible] nel momento [illegible] massimo sconforto, quando l'Italia [illegible] il [illegible]

Tardelli è guarito e giocherà

● Tardelli, ovviamente, [illegible] giocare un match così importante. «Ci [illegible] campo contro la Roma — ha detto stamane dopo l'allenamento —, [illegible] stufo di questi [illegible] e vieni dalla formazione».

DUE BARE, TORINO PIANGE LUNGO ADDIO AGLI UCCISI

Celebrati stamane da Ballestrero i funerali delle due guardie giurate uccise dai terroristi - Ottomila persone hanno seguito i feretri - Il cardinale: «Non si tolleri la violenza» - Sebastiano D'Alleo sepolto con l'abito da sposo - Antonio Pedio sarà sotterrato a Muro Leccese, suo paese d'origine

Sebastiano D'Alleo, palermitano d'origine, trapiantato con la famiglia a Moncalieri, [illegible] chiuso nella cassa [illegible] l'abito da sposo. Lo stesso blu gessato che aveva indossato [illegible] chiesa [illegible] giorni fa. Nel pomeriggio, in forma «privatissima» come ha chiesto la famiglia, verrà sepolto [illegible] Moncalieri. L'altra guardia giurata assassinata dalle Brigate rosse, Antonio Pedio, tornerà invece al suo paese di nascita, Muro Leccese.

Il sindaco Giuseppe Carlucci, con la fascia tricolore, è venuto [illegible] Torino in automobile e seguirà il feretro in autostrada fino in Puglia. Un viaggio di angoscia e di ricordi. «*Eravamo amici io* [illegible] *Antonio* — dice il primo cittadino. — *Lo conoscevo bene. D'altra parte in un paese come* [illegible] *nostro ci co*[illegible] *tutti*».

Socialista, laurea in chimica, insegnante [illegible] scuola media, Giuseppe Carlucci ha saputo della sparatoria di Torino dalla televisione. Ha riunito subito la giunta e il Consiglio comunale. Poi hanno deciso [illegible] partire per Torino: con [illegible] sindaco hanno fatto parte della delegazione l'assessore anziano e tre consiglieri.

«*Il primo sentimento nostro* — ha aggiunto Carlucci — *è stato di indignazione. Facendo certi mestieri si può anche morire. Ma un conto è lasciar*[illegible] *la pelle in un conflitto* [illegible] *fuoco, un conto è* [illegible] *assassinati* [illegible] *non si fa più* [illegible] *meno con gli animali*».

Dolore, pietà, rabbia anche fra le ottomila persone che hanno seguito i funerali. Nonostante la pioggia battente le bare sono state seguite da un corteo imponente. Un mare di ombrelli. Davanti i famigliari, straziati dal dolore con gli occhi umidi di pianto, poi le autorità. [illegible] prefetto, [illegible] questore, [illegible] presidente della Regione Enrietti, il sindaco Novelli rientrato precipitosamente da Caracas. I vigilantes di [illegible] Italia — da Roma, Genova, Milano, Como — hanno mandato corone [illegible] fiori. Fiori anche dalla presiden[illegible] della Repubblica [illegible] dalla presidenza del Consiglio, banca di Moncalieri, dal San Paolo, dalla federazione dei commercianti, dalle «guardie giurate di Imperia», dalla Mondialpol [illegible] Roma, Cuneo, Genova, Torino, Como.

C'era il gonfalone di Torino, la bandiera dell'Anpi con le [illegible] medaglie d'oro meritate sul campo.

[illegible] cardinale Ballestrero ha officiato il rito. La sua omelia [illegible] stata vigorosa e sofferta. «*Queste morti* — ha detto — *scavano solchi profondi nelle coscienze. Uccidere in questo modo è un'aberrazione men*[illegible] *che non ha più nulla di umano. E' gesto di distruzione*».

Il cardinale [illegible] Torino ha ammonito che il pericolo [illegible] assuefarsi alla violenza quasi che essa sia un fatto naturale per una società moderna. I genitori non devono tollerare la ribellione dei figli, gli educatori non devono accettare l'arroganza degli allievi, [illegible] è necessario che gli stessi giovani si oppongano [illegible] prepotenza dei coetanei.

Ciò non significa indulgere alle ingiustizie. Deve esserci l'impegno di tutti per cambiare la società [illegible] migliorarla. Ma forse che [illegible] promozione umana può essere incoraggiata da un assassinio così brutale nella sua volgarità [illegible] far rivoltare nell'orrore anche le coscienze meno sensibili?

Servizi di
Alessandro Rigaldo

LO STRAZIO [illegible] FAMILIARI [illegible] ANTONIO PEDIO

IL [illegible] NOVELLI AI [illegible]

Parla un br della prima ora «Sono solo dei sanguinari»

A colloquio con un brigatista - Già arrestato, ha scontato anni di carcere
Ora insegna - Sul documento dice: «C'è da aspettarsi ancora molti morti»

Adesso è lui che ha paura, non vuole che lo si riconosca, ha chiuso e non vuole essere coinvolto in nessun modo in un'esperienza [illegible] che ha rischiato di compromettere per sempre [illegible] sua vita di intellettuale. Un uomo ch'è stato delle Brigate [illegible] negli anni '78-79, è stato arrestato, ha pagato [illegible] suo conto alla giustizia, con pochi «sconti», [illegible] ora insegna.

Da lui siamo andati a «lezione» sul terrorismo. Le 13 cartelle dattiloscritte lasciate sul posto dell'eccidio dei due Mondialpol gli consentono [illegible] valutare, scientificamente, com'è il terrorismo oggi, le sue implicazioni, [illegible] prospettive.

«*Il frazionamento dei gruppi è evidente. Gli accenni critici anche se traggono spunto da quello che loro chiamano il tradimento Ligas evidenziano una contrapposizione netta, risentita, verso la frazione che la compagna sarda rappresenta*». Il «professore» ci parla [illegible] Renato Curcio, delle [illegible] Risoluzioni strategiche [illegible] cui il ciclostilato si ispira anche nella formazione grafica con molti slogan, parole d'ordine, sottolineature [illegible] frasi in maiuscolo.

«*Sono sanguinari* — ci dice l'ex — *disposti allo sterminio. Abbinano l'azione politica e quella militare. L'azione militare* [illegible] *quella politica. L'azione politica e militare all'annientamento. Pare un gioco* [illegible] *parole, ma si deve capire che per loro* [illegible] *assolutamente necessaria l'azione crudele, che scuota l'opinione pubblica*».

Le file del terrorismo sono state logorate da tanti arresti [illegible] dalla scoperta del loro impianto logistico con l'annullamento delle loro basi d'appoggio. Mancano degli indirizzi prospettici, delle menti intelligenti. Così, [illegible] riuscendo a esprimere delle tesi politiche su problemi reali, mancando di [illegible] forza militare per inserirsi nei dissidi sociali e politici in forme massicce e continue, le loro poche azioni devo[illegible] [illegible] clamorose.

L'epoca del dilagare delle organizzazioni [illegible] dei gruppi clandestini è finita.

LA [illegible] DI D'ALLEO

Come è [illegible] quella delle loro azioni dimostrative [illegible] attentati, irruzioni, gambizzazioni, sequestri, delitti. S'è interrotta prima dell'80. Ora [illegible] [illegible] rimasti i latitanti [illegible] pochi proseliti. Devono rischiare tutto, intraprendere le azioni più disperate, più [illegible] per uscire, per [illegible] parlare di sé. [illegible] una condizione di sopravvivenza per cercare di salvare la propria «condizione politica», la propria stessa esistenza.

Non possono ormai più tor[illegible] [illegible] indietro. Qualcuno lo fa cercando di sfruttare la legge dei pentiti. E' [illegible] questo stato di continua diffidenza che l'ultimo gruppo rimasto, nel quale [illegible] confluiti tutti, si spacca, si frazione come nel [illegible] delle Ligas. Il nostro esperto interlocutore non crede in questo clamoroso ravvedimento.

Per lui, Natalia Ligas non può [illegible] paragonata a Girotto, ma nemmeno [illegible] Peci o [illegible] Sandalo. «*Se non* [illegible] *fosse il crudele fatto dell'altro giorno questo documento potrebbe essere una provocazione della Digos o dei servizi segreti per bruciarla*».

Facciamo un'ultima domanda: «*Quanta gente innocente dovrà ancora morire?*». La terribile risposta: «*Costerà indubbiamente* [illegible] *molte vite. Non potendo trovare una* [illegible] *d'assenso i gruppi sicuramente si rimpiccioliranno e contemporaneamente diventeranno più pericolosi. Tutti potranno diventare consciamente* [illegible] *inconsciamente i loro bersagli. Lei ch'è giornalista, ma anche io che sono stato uno di loro, non li ho traditi e continuo la mia militanza politica a sinistra. Si ricordi dei nazi-fascisti. Cominciarono gli stermini in* [illegible] *nei lager quando capirono che la guerra non l'avrebbero mai vinta con uno scontro militare. Aspettando l'arma segreta cercarono* [illegible] *imporsi* [illegible] [illegible] *distruzione. Così fecero i fascisti della Repubblica* [illegible] *Salò con i partigiani ma anche con le popolazioni inermi*».

Servizi fotografici di
Alessandro Bosio
[illegible] **Ezio Anzola**

Parla un magistrato

«La Ligas infiltrata? [illegible] storia»

La storia di Natalia Ligas «*infiltrata e collaboratrice della polizia*»? «*E' appunto una storia*». Il sostituto procuratore della Repubblica Alberto Bernardi, impegnato in decine di inchieste contro gruppi di terroristi, non ha dubbi nel ritenere che le accuse scritte nel volantino delle «Brigate [illegible] siano palesemente false.

E allora perché? Si pos[illegible] fare soltanto delle ipotesi [illegible] ognuna porta lontano. «*Potrebbe darsi* — ammette il magistrato — *che gli ultimi terroristi* [illegible] *costretti a ricorrere alla menzogna — che sarebbe quindi premeditata e cinica — per giustificare i continui arresti. Oppure i "bierre" sono poco* [illegible] *male informati. O, ancora, terza possibilità, si tratta di* [illegible] *faida fra gruppi che polemizzano fra loro. Non sarebbe* [illegible] *una novità. Anche in passato ci sono state diatribe fra ortodossi* [illegible] *movimentisti, fra i milanesi e gli altri*».

echi di cronaca

Dentista specialista
24 ore su 24 ore
Festivi-feriali previa telefonata al 744.840. Riparazione protesi immediata. Esecuzione accurata protesi fissa e mobile. V. Pinelli 100.

Magazzino Musicale Meruta
2000 mq di esposizione
Prezzi bassi e serietà
Pianoforti (70 modelli esposti), chitarre acustiche ed elettriche (centinaia di modelli). Tastiere mono e polifoniche di ogni livello, batterie (oltre 40 modelli esposti), assortimento grandioso di percussioni latino-americane. Amplificazione (oltre 100 modelli esposti), effetti luce (box chiuso per dimostrazioni). Garanzia minima assoluta di un anno. Rateazioni. Senza intermediari. Leasing senza intermediari. Noleggi a prezzo decrescente nel tempo. Aperto anche la domenica mattina. Bra (CN) Frazione Pareto, tel. 0172/48.55.32.

GRAN VIA-VAI BR TRA NORD E SUD FATTO DI LITIGI, FAIDE, VENDETTE

Tutte le formazioni del partito armato sono fuggite dalle città industriali dopo l'80 - Ora hanno tentato di tornarvi, dopo il fallimento nel Mezzogiorno - Sorde lotte intestine, litigi anche furti tra i «militanti»

Nord-Sud-Nord: le «bande armate» della rivoluzione proletaria si muovono come il pendolo. Sono nate a Torino e nelle grandi città industrializzate per armare gli operai e fabbriche sono state sconfitte. Le confessioni di Patrizio Peci, Roberto Sandalo e altri «pentiti» hanno sconquassato le trame dei fiancheggiatori. La gente è andata in piazza per scioperare contro i «signori della guerra».

«Brigate rosse» e «Prima linea» si trapiantate a Roma e a Napoli per seminare terrorismo fra i vicoli dei bassifondi. Pensavano di reclutare soldati di morte in quartieri dove il senso dello Stato è poco o nullo e dove la gente è abituata a piccoli e grossi sotterfugi per tirare a campare. I risultati sono stati modesti. Hanno ammazzato qualcuno ma la rivoluzione è parsa lontana. E allora hanno ripreso il treno del Nord per tornare nelle città dove, nel frattempo, la Cassa integrazione è raddoppiata e i problemi sociali sono diventati più urgenti.

Dice il sostituto procuratore della Repubblica Alberto Bernardi, esperto conoscitore del terrorismo: *«E' un ritorno alle origini»*. La storia della migrazione Nord-Sud-Nord è in parte ancora da scrivere. Ma è certamente storia di polemiche e di litigi, di grandi ambizioni e di modestissime miserie.

Gli uomini di «Prima linea» aprono «covi» e pubblicano bandi di arruolamento in Campania, Puglia, Calabria.

IL FRATELLO DI D'ALLEO CONSOLA LA

Si fanno vedere in Sicilia. Non hanno solo la possibilità di andare all'assalto degli uffici postali per racimolare i soldi per vivere in latitanza. I «capi» consegnano le armi ai gregari all'ultimo momento e questi irrompono nei negozi dei verdurieri, fioristi, macellai. I «capi», dopo il colpo, si fanno riconsegnare pistole e fucili, oltre al bottino. *«Per l'organizzazione»*.

A Catanzaro Lido, nel convegno dell'estate 1981, scoppia la «grana». Felice Maresca, Chiara Vozza e Francesco D'Ursi — tutti arrestati dopo qualche settimana — vengono accusati di essersi tenuti i soldi di alcune azioni. Quella della banca di Lecce, per esempio, che ha fruttato 90 milioni in contanti. Il denaro che D'Ursi doveva consegnare a «pielle», non si sa bene come, è finito nelle mani di una sua amichetta: una certa Adriana Ciocu. Grandi litigi.

Tutti i «piellini» hanno di fare il salto di qualità ed entrano all'università nel terrorismo delle Brigate rosse le quali, tuttavia, nonostante l'aureola di grande organizzazione, hanno, pure, montagne di guai. Giovanni Ciucci, uno dei carcerieri del generale Dozier, arrestato e pentito in 24 ore, ha raccontato che *«negli ultimi tempi la direzione stava sbracando, arruolando cani e porci senza seguire le ferree regole dei primi anni»*.

A Milano i brigatisti Walter Alasia sono una repubblica a sé e non vogliono sentire ordini da nessuno. Si muovono Moretti e Barbara Balzarani per tentare il comporre il dissidio ma non c'è niente da fare. Anche i grandi capi devono essere scornati. La direzione romana non può però consentire che una piazza importante come la Lombardia si muova come un atomo impazzito. Lo stesso Mario Moretti viene incaricato di fondare una seconda colonna «ortodossa»; ma deve appoggiarsi a gente poco sicura e uno gli fa la spia. Moretti finisce in carcere.

I resti si affrontano per conquistare più potere. Giovanni Senzani, il criminologo di Firenze arrestato poi a Roma, soprannominato nel «milieu» del terrore «orgasmo». *«Sì — dice Ciucci a verbale — lo chiamavamo così perché aveva una tale determinazione di prendere in mano il comando che risultava persino antipatico»*. I suoi detrattori dicono avere sbagliato nel rapire l'assessore Ciro Cirillo e, soprattutto, è stato scorretto nell'aver chiesto (e ottenuto) il miliardo e mezzo del riscatto. Le Brigate Rosse diventano correnti come accade nei partiti: ortodossi, militaristi, movimentisti, colonna 28 marzo e la 2 agosto. Ognuno ruba soldi agli altri per aumentare il proprio «peso» nell'organizzazione. La denuncia della Libia come «infiltrata», forse, si inserisce in questa logica di guerra interna.

I gruppi scelgono gli obiettivi, sparano, uccidono, sequestrano ma si vedono anche decimati dagli arresti.

Il Sud diventa terra infida. Meglio tornare indietro. *«A Torino la rete dei "fiancheggiatori" del terrorismo è mai stata completamente distrutta. Neanche in tempo delle grandi confessioni»*. Il sostituto procuratore Alberto Bernardi è questo è certo, che quando i capetti e i killer avevano dovuto cambiare aria i fiancheggiatori non avevano smesso da fiancheggiare. La loro adesione alla lotta armata finiva per essere soltanto teorica. Quando tornano i «big» si mettono in movimento per coprire, proteggere, aiutare, favorire gli spostamenti dei latitanti. Sono pedine importanti perché i loro nomi sono «puliti» e possono affittare covi.

«Da tempo c'erano i segni che il terrorismo stava tornando in città — aggiunge Bernardi — *ha subito duri colpi ma non è stato sconfitto»*.

E' una banda di disperati. Per loro è fallito il tentativo di trasformare i gruppi di operai in legioni armate per la rivoluzione: sono riusciti a presentarsi come i Robin Hood

SEBASTIANO D'ALLEO

PEDIO

nali; vengono stretti alle corde dalla loquacità dei brigatisti che confessano e raccontano tutto sulle trame segrete dell'organizzazione.

Il irrecuperabile il progetto politico si sono però formate in questi anni una «cultura», una tecnica, una storia, una consuetudine dalle radici terroristiche che possono venir fuori da bande raccogliticce e precarie, tuttavia pericolose. Non possono pensare alla rivoluzione. Possono uccidere: quello sì, come a Corio, come in via Domodossola.

Lorenzo Del Boca

IL LUNGO PICCHETTO D'ONORE IN CHIESA DELLE GUARDIE GIURATE

Fermato un terrorista dalla Digos?

Le indagini sul duplice delitto dopo la rapina all'agenzia 5 del Napoli in mano alla Digos. Negli ieri sono stati dati i giudici che dirigono l'inchiesta. Un incontro significativo: si potrebbe alla presenza di qualche fermato. Il assoluto circonda però tutte le mosse degli inquirenti impegnati in serie di controlli e perquisizioni.

convinzione che il «*commando*», i cui nomi di spicco sembrano ormai identificati possa essere a Torino o nascosto in qualche covo della cintura. I luoghi per nascondersi dovrebbero tanti e gli appoggi dei fiancheggiatori scarsi. Tutti quelli che potevano avere in precedenza ora «*bruciati*».

Nel gruppo cinque individuati ci torinesi: Antonio Marocco e Ghiringhelli. primo con amici nel vecchio ambiente degli extra parlamentari. Fe- parte del «*Comunisti*» che responsabile attentati e sabotaggi. Un ricatto qualche suo ex compagno lo potrebbe aiutare

Per Ghiringhelli, ex rapinatore, potrebbe più facile trovare appoggi i delinquenti comuni anche se questi preferiscono rischiare solo quando si profilano guadagni. E' tutta gente che viene Napoli: l'ambiente dov'è il connubbio terrorismo-camorra. Un'esperienza potrebbero ritentare anche qui anche se, dirlo, criminalità pochissimo organizzata.

finalmente
a torino
i coordinati
d'arredamento
di
LONDON PARIS NEW YORK
all'atelier marta
APERTURA IL 10 NOVEMBRE
via mercanti n°22

ELLIS
VASTO ASSORTIMENTO
- Calzature polisettoriale
- Training: le migliori marche
- Mocassini: uomo donna
- Clark: prezzo qualità
VISITATECI: CON I NOSTRI PREZZI DIVERREMO AMICI!
Piazza Manno 20 TORINO

Un nuovo canzoniere edito da «Piemonte in Bancarella»

VENTI BELLISSIME CANZONI PER SCOPRIRE IL PIEMONTE

«Canson per... arvive», oltre agli appassionati di questo genere di musica interesserà anche i collezionisti di libri in piemontese

TORINO — In una città dove ogni iniziativa prima di essere messa in pratica viene ponderata e vagliata sino all'eccesso (e poi magari scartata), anche un piccolo fatto come quello di festeggiare il decennale di un coro di canti popolari diventa testimonianza di impegno, voglia di fare qualcosa, rompere quell'isolamento sociale che talvolta sembra ovattare persino i sentimenti.

Se poi l'avvenimento viene «sottolineato» dall'uscita di un [illegible] piemontese, ebbene non c'è dubbio che questo impegno è sorretto da considerevoli doti di capacità e di coraggio. Ci riferiamo a quanto ha fatto il direttore del coro «Tre Valli» di Venaria». Secondo Cagliano, che per il decennale del «suo» coro ha realizzato una raccolta di venti canzoni popolari piemontesi sotto il titolo «Canson për... arvive», un elegante volumetto particolarmente curato anche nella veste tipografica (edizioni «Piemonte in Bancarella».

Cagliano, infaticabile animatore del «Tre Valli», è stato allievo del maestro Felice Quaranta; in questo decennio di attività ha portato la canzone popolare piemontese un po' dovunque, a Torino e in Piemonte. Ma ora, con un lavoro certosino, ha realizzato questo «Canson për... arvive» del quale ha composto parole e musica — ad eccezione di «Tormenta» (parole di Gemma Cattero Bertato) e «Tramonta 'l sol» (armonizzata da Mario Lamberto) — ha inteso riportare alla nostra attenzione i valori di una cultura popolare che va scomparendo, con un testo che piacerà non solo agli appassionati di questo genere musicale ma anche ai cultori e collezionisti di libri in piemontese.

Ne troviamo conferma nelle parole di Camillo Brero, studioso e «portavoce» del vej Piemont, che nella presentazione di «Canson për... arvive» sottolinea come quest'opera sia *«la prima che nasce al di fuori delle oltre cinquanta stampate (dal [illegible] ad oggi) nella "Colan-a Musical dij Brandé" [illegible] più bei nomi della musica piemontese sotto la direzione di Alfredo Nicola»*.

«Noi ci auguriamo — prosegue Brero — *che questo primo "escartari"* (che sarà il numero [illegible] di una [illegible] Collana di Canzoni piemontesi sempre con l'etichetta di Piemonte in Bancarella) *possa aprire una serie nuova ed esemplare di testi e musica a testimonianza della vitalità creativa dell'anima del Piemonte d'oggi»*.

È quasi superfluo dire che la bella presentazione di Brero è scritta [illegible] pura «Lenga dij Vej».

Un'altra piacevole caratteristica del «canzoniere» è costituita dalle illustrazioni di Giovanni Pescitelli («Giovas»), corista del Tre Valli di Venaria» e designer.

«Canson për... arvive» si apre con «Tormenta», parole della Cattero Bertato — quasi un omaggio di Cagliano verso il gentil sesso e, [illegible] noi che ne [illegible] l'indole, un segno della sua modestia — è prosegue [illegible] «El ciavatin [illegible] Venaria», «Montagne dël Canaveis» (presentata [illegible] molto successo dal coro Brigata Alpina Taurinense per il recente concorso di cori militari di Vicenza), «Tramonta 'l sol» (armonizzazione di Lamberto), «A fiòca», «Deurm, deurm, fà la nana», «Reusa d'amor», «Novèmber», «Tiritera», «Canson dël trovador» (dal tessuto armonico che rievoca lo stile degli antichi «trovieri»); infine «La banda 'd me pais», «Serenada sagrinà», «E gira gira mulinera».

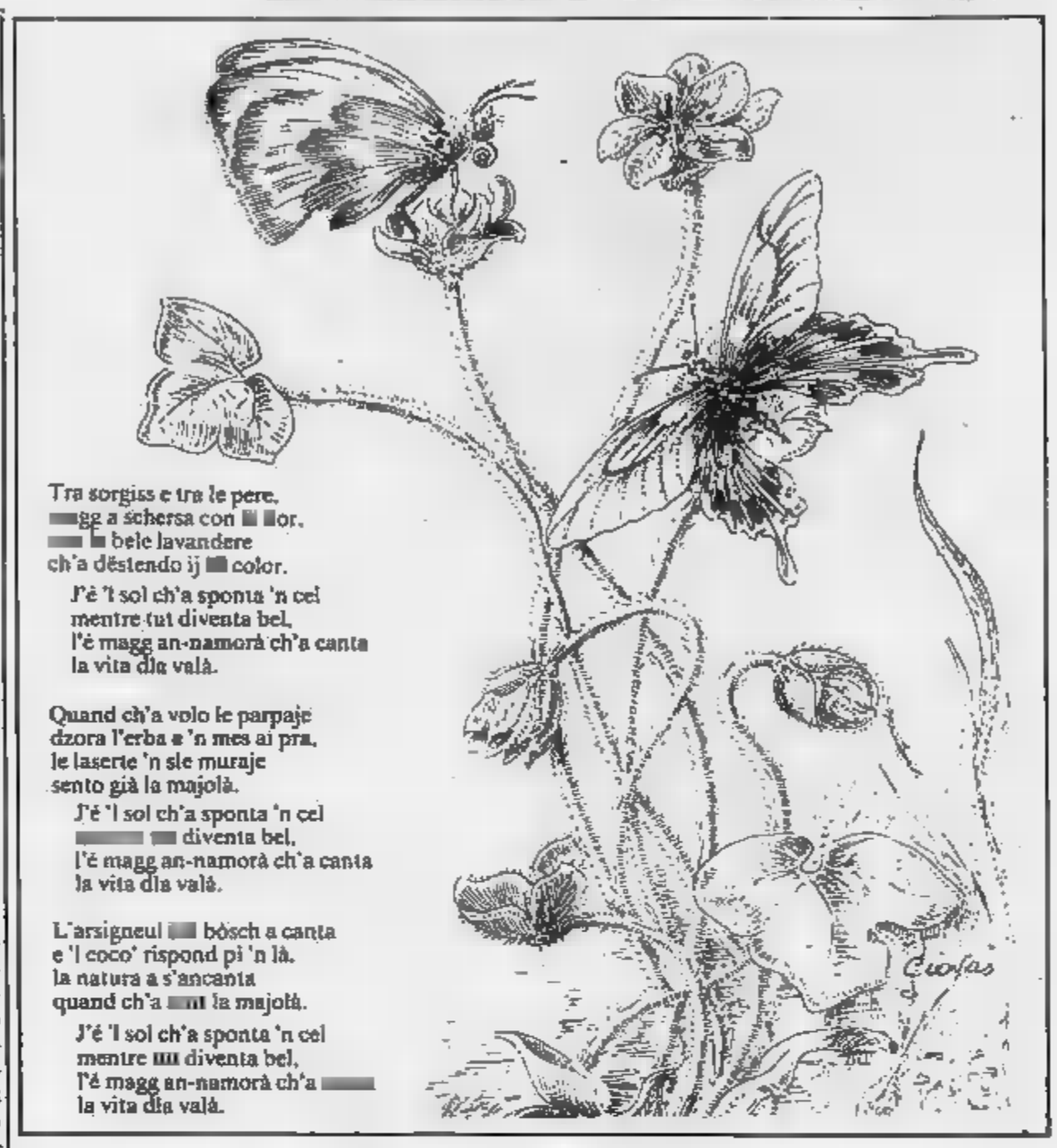

Sono venti «poesie» fresche, semplici, toccanti. Per quanto riguarda la [illegible] le maggiori preferenze vanno [illegible] «Ave Maria dël paisan», «Novèmber», «Tiritera», «Canson dël trovador» e «Serenada sagrinà».

Infine, un'ultima considerazione: oggigiorno non [illegible] molti coloro che si dedicano alla musica d'autore, che richiede molta applicazione e sacrificio non certo gratificanti e remunerati come in altri settori. E questo è fra gli altri [illegible] merito di Secondo Cagliano. Il suo volume di «Canson» è un invito a rivivere, attraverso il canto popolare, [illegible] perdute, riscoprire la genuinità di tradizioni paesane, l'attaccamento alla montagna, «cantare», insomma, l'amore per il Piemonte e la sua gente.

Franco Bisognani

Il coro «Tre Valli» festeggia il decennale

Stasera, alle 21, nei locali della scuola media Don Milani di Venaria (corso Papa Giovanni XXIII, 94) il [illegible] «Tre Valli» di Venaria festeggia il decennale [illegible] fondazione, [illegible] della «rifondazione»: infatti, dieci anni fa, quando Cagliano [illegible] divenne il responsabile, il coro esisteva più [illegible] che di fatto.

Ora con la collaborazione, il lavoro (per costruirsi [illegible] bella sede) e la passione di tutti i suoi componenti, il «Tre Valli» è diventato [illegible] bella realtà nel campo coristico piemontese.

Alla manifestazione saranno presenti i cori «Alpette» di S. Antonino di Susa, «Rocciamelone» e «Brigata Alpina Taurinense», che eseguiranno alcuni brani del loro repertorio.

pellicceria
durando
Via Roma 77, Torino
ESCLUSIVISTA
FENDI

TELECUPOLE
Cuore del Piemonte
è la tua televisione del cuore
"PROJECT UFO"
... quando la fantascienza è vicina
ogni sabato alle ore 20,30

Videoregistratore
Philips
sfida e vince
anche nella ricerca veloce
anche nel fermo immagine
anche in funzione moviola
Philips è [illegible] e lo prova.
OSSOLA
Torino, C.so Vercelli [illegible]
Ciriè, P.zza [illegible] Giovanni 1, tel. [illegible]

COALA®
il caldo che costa meno
[illegible] 1/3 di quello che pensate
GARANZIA [illegible] 5
ELETTRORADIATORI
BREVETTATI SVEDESI
a flusso d'aria
con termostato
incorporato
Nessuna spesa di impianto, né [illegible], né
bruciatori, né tubazioni, [illegible]
Lo comprate lo attaccate e [illegible] caldo
Per la vostra villa il vostro alloggio la vostra [illegible]
Non [illegible] assegno
NESSUN PROBLEMA D'INSTALLAZIONE
ESCLUSIVISTA
provera & C. s.p.a.
10152 Torino - c. Napoli 32 [illegible] (011) 85.93.93 (5 linee)

Cristina
La moda in pelle - Qualità - Cortesia - Competenza
SICONS
RUFFO
[illegible]
Sem Lory
Via Principi d'Acaja 49 A (Piazza Benefica)
Tel. 011 779.138 - TORINO

Due bombe gettano lo scompiglio nel mondo del calcio anche torinese

LA CAMORRA INVADE LO STADIO

(preoccupazione fra i tifosi dopo le minacce a Napoli)

Due bombe sul Napoli, bombe sul calcio Due bombe — quelle che hanno colpito la del presidente Ferlaino e lo stadio San Paolo — che estra- al italiano, ingenuo forse zoticone, ma senza dubbio onesto: le ha buttate qualcuno che non ha nulla che fare il pallone ma che vuole servirsene per scopi tutt'altro che limpidi. A Napoli lo senza mezzi termini: bombe della camorra.

«E che rappresentino lo scoppio di di tifosi scalmanati — è la voce ricorrente negli stadi — testi- un fatto semplicissimo: gli ordigni che hanno provocato lo scoppio i soliti bengala o mortaretti, ma vere proprie cariche di tritolo. Queste non vengono usate dai tifosi, ma dalla camorra».

E i danni allo stadio, danni che superano i cento milioni? I tifosi sono scalmanati, passionali, perdono facilmente la testa le gradinate per divertirsi. in questa massa turbolenta per chi ha interesse a cataclismi è difficile intervenire. Per quanto riguarda i disordini stadio, naturalmente, perché per le questi uomini mistero (ma non troppo) debbono arrangiarsi soli.

L'aspetto più grave della questione, comunque, anche un altro: non rappresentato soltanto bombe, ma anche indignazione che ricade sul calcio italiano e Napoli.

Molto giustamente, ha dichiarato il sindaco della città, «si tratta tutelare l'immagine Napoli certi im- risvolti economici. Abbiamo avuto incremen- turistico del 10%, ma chiaro che certe notizie turbano il flusso turisti». Insomma, dice sindaco, dopo terremoti, camorra e simili, lasciamo perdere lo stadio, anche perché pallone una risonanza che si sentire ovunque.

Certe bombe non nascono per il presidente Ferlaino: «Mi guardo bene parlare di certe cose, perché sono sicuro che così peggiorerei la situazione».

E l'ex presidente del Napoli Fiore, cui succeduto Ferlaino, al quale legato feroce inimicizia: «Io voglio il bene Napoli. Niente altro. Sono disposto a fare qualsiasi cosa, dall'usciere al presidente. Voglio che il Napoli torni grande. lo può essere solo bombe».

SCATENATI TRA ORO E ARGENTO!!

Non perderti l'inaugurazione di

m2

una valanga di sorprese ti aspetta e, se desideri sforacchiarti i lobi, Laura e Mauro ti pistoletteranno gratuitamente mentre il Rock Duro dei GENOCIDE coprirà le tue urla!!!

lunedì 25 ottobre dalle ore 17,30

marsini duo

749.3809

Sciopero in campo per paura delle bombe? Terraneo: «Si difenda la nostra incolumità»

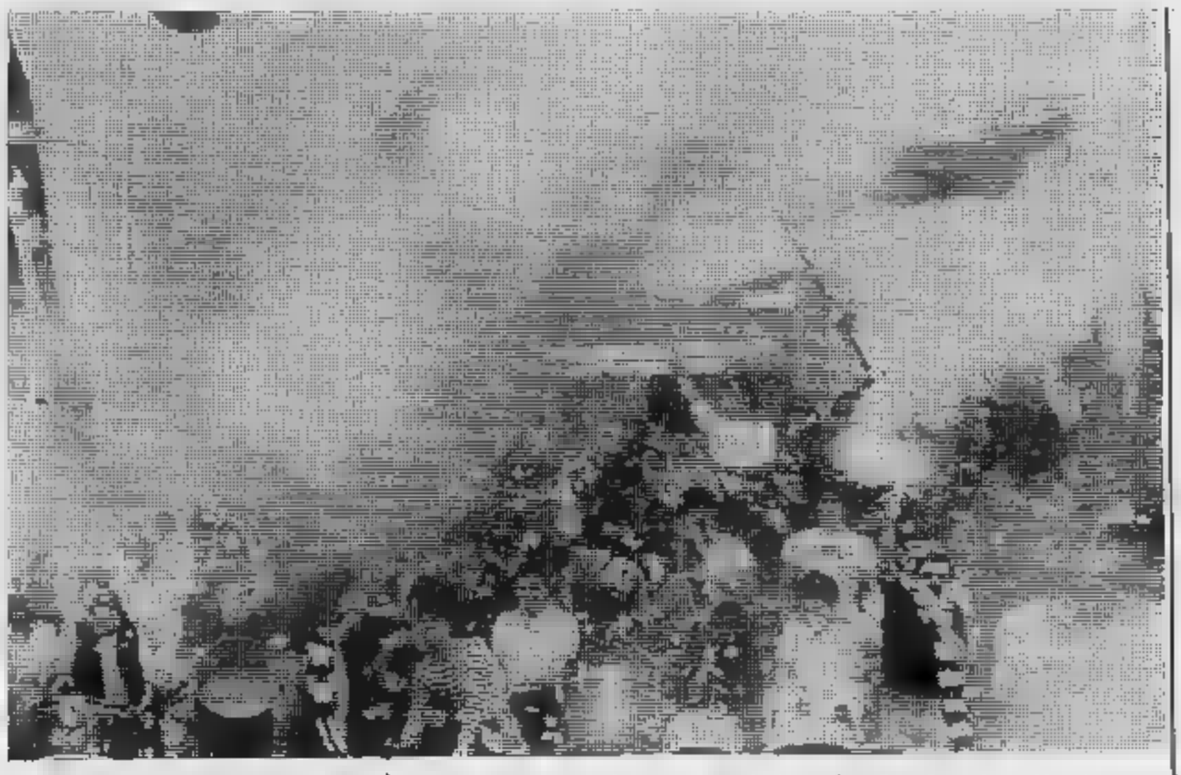

Giuliano Terraneo, calciatore famoso, portiere del Torino e membro del direttivo dell'Associazione calciatori, — come chiunque gioca al pallone — preoccupato per le bombe. «*Parlo a titolo personale — spiega — perché l'Associazione ha ancora esaminato questo delicato problema. Si tratta di un fatto che interessa da vicino tutti i calciatori e deve essere seguito la massima attenzione*».

Sinora, però, i calciatori sembrano soggetti passivi in una guerra più grande di loro...

«*Indubbiamente. Ma problema che le cose restino questo punto non degenerino. Immaginiamo per un attimo che il fenomeno si estenda da Napoli al resto del Paese. C'è veramente di che aver paura*».

Chi può aver interesse creare questa tensione?

«*Non riesco a capirlo. Indubbiamente c'è qualcosa che sfugge, non credo che queste bombe siano piazzate dai tifosi che il gioco, non userebbero mai tritolo...*».

I calciatori potrebbero decidere una fermata per cercare sbloccare una situazione sta diventando insostenibile?

«*Questo è discorso che eventualmente potrà fare l'Associazione calciatori. Ripeto, vedremo di valutare esattamente la situazione. fronte alla minaccia delle bombe chiunque il dovere di preoccuparsi della propria integrità fisica. E ho fatto un esmpio generico. Immaginiamo invece quello che può succedere, sul piano psicologico, al calciatore che è sottoposto a sollecitazioni emotive derivanti tipo di lavoro certamente fuori dalla norma. Ripeto: gravissima*».

Merola: Non gettate fango sulla città del sole...

Mario Merola incarna i sentimenti della Napoli popolare e in questi giorni è a Torino con sua sceneggiata. E' da sempre tifoso del Napoli e le notizie delle bombe lo hanno naturalmente impressionato.

«Sembrano cose incredibili — *dice* — eppure purtroppo vere avvelenano l'ambiente del calcio, che squadra del Napoli è amata, molto amata dai napoletani. Le bombe, comunque, non c'entrano con il calcio, di questo più che sicuro».

Allora, chi è piazza?

«E può saperlo? Certo non posso saperlo io non cerco neppure di spiegarmelo. E' storia allucinante mi auguro che possa finire al più presto per il bene della nostra città che ha già mille guai che non ha certo bisogno queste battaglie stadio».

Quindi, l'augurio dello «Zappatore» che tutto si possa chiarire al più presto...

«Certo, perché queste cose gettano il discredito su Napoli. Noi vogliamo un calcio pulito, regolare, senz ombre. naturalmente auguro al Napoli di conquistare una volta per tutte questo maledetto scudetto: quel giorno sì che Napoli esploderà, impazzirà di gioia».

Giancarlo Perruquet è il presidente Juventus Club, l'associazione che raggruppa i tifosi della squadra bianconera. In passato, stato coinvolto in vari tafferugli tra tifosi, sempre con l'intenzione riportare la calma e per evitare che le cose degenerassero. Sul conto delle bombe di Napoli ha le idee molto chiare: «Si tratta di delinquenza comune, non ci sono dubbi: i tifosi possono a volte scatenarsi allo stadio, non arrivano certo usare il tritolo».

Comunque, in certe occasioni sono stati veramente pericolosi, e in stadi diversi...

«Non confondiamo la passionalità, che deve comunque essere condannata quando passa certi limiti, con certi episodi violenza che disonorano lo sport. Io dico che la colpa non è esclusivamente dei tifosi, anche i dirigenti hanno la loro parte responsabilità».

Le bombe, però, non le lanciano i dirigenti...

«Ma non le buttano neppure i tifosi, quelli autentici. Quanto ai dirigenti, nello specifico caso del Napoli, bisogna che si le loro responsabilità, che sono pesanti. Sono andati una trasmissione televisiva ne son dette di tutti i colori, certe dichiarazioni debbono essere condannate. Non dimentichiamo che la televisione entra tutte le case, logico che influenzare negativamente tante persone».

Beppe Bracco

Club Turati

Si è costituita Chivasso sezione del Club Turati. L'iniziativa, che si affianca alle molte analoghe sorte in Italia nei di questi ultimi anni, si di offrire libero spazio di discussio- quanti, cittadini di buo- volontà, abbiano cuore interessi di carattere sociale, culturale o politico.

L'attività del Club Turati articolerà due livelli: da una parte una serie manifestazioni per sensibilizzare la cittadinanza su una serie di tematiche emergenti, dall'altra un'attività di analisi e di ricerca su argomenti specifici i cui risultati verranno presentati in appositi convegni

Salone LA STAMPA
Libreria Concessionaria dell'Istituto Poligrafico Stato
Roma, 80 - 517.958
sulle Ufficiale

STEREOSYSTEM

I MIGLIORI PREZZI DI TORINO
a sole 50.000 mensili senza cambiali

Akai	Rack PS23	28W + 28W	L.	870.000
Technics	Rack Z250	+ 25W	L.	800.000
	Rack XG3	30W + 30W	L.	770.000
Akai	Rack PS33	33W + 33W	L.	990.000
Technics	Rack V450	45W + 45W	L.	1.200.000
Pioneer	Rack XG5	40W + 40W	L.	990.000

Tv Saba da L. 730.000

Ogni apparecchio è corredato di regolare certificato garanzia rilasciato Casa costruttrice. Installazione e trasporto compresi. Prezzi al netto ogni altro sconto.

Via Domodossola 71 - Tel. 745.500
Anselmo 27 - Tel. 683.183

Stereo - Tv color - Videoregistratori

atm AVVISO AGLI UTENTI

Con le modifiche ai percorsi autotranviari entrate in vigore in data odierna, si conclude l'assestamento [illegible] rete «Progetto '82» secondo le indicazioni [illegible] dalle verifiche tecniche aziendali e dalle osservazioni presentate dagli utenti e dagli organi del decentramento.
Per comodità di informazione dei cittadini, si riporta qui di seguito l'elenco completo dei tracciati delle linee; [illegible] variazioni intercorse [illegible] evidenziate in neretto.

TRACCIATI DELLE LINEE DI METROPOLITANA LEGGERA

Linea 1 (*) V. FIDIA - C. Francia - P. Statuto - C. S. Martino - Porta Susa F.S. - V. Cernaia - C. Vinzaglio - C. Vittorio Emanuele II - Porta [illegible] F.S. - V. [illegible] - P. Carducci - V. Nizza (rit. V. Genova) - C. MARONCELLI (P. Bengasi).

Linea 2 (**) P.LE CROCE [illegible]A - V. Gottardo (rit. V. Sempione) - V. Monte Rosa - V. Porpora - C. G. Cesare - V. Botticelli - P. Rebaudengo - C. Grosseto - C. Potenza - C. Lecce - P. Rivoli - C. Trapani - C. Siracusa - C. Tazzoli - C. Agnelli - C. Traiano - C. Maroncelli - V. Ventimiglia - V. CORRADINO (rit. V. Genova).

Linea 3 (*) [illegible] VALLETTE - V.le Mughetti - C. Toscana - V. Borgaro - C. Svizzera - C. Tassoni - C. Regina Margherita - P. Repubblica - C. Regina Margherita - C. Gabetti - C. Q. [illegible] - P. TOSELLI.

Linea [illegible] (**) L.GO GOTTARDO (Osp. Astanteria Martini) - V. Gottardo - V. Martorelli (rit. C. [illegible]. Cesare - V. Sempione) - C. G. Cesare - P. Repubblica - [illegible]. Regina Margherita - V. XX Settembre - V. Bertola - V. Arsenale - V. [illegible]. Secondo (rit. V. Sacchi - V. XX Settembre) - **C. Stati Uniti - C. Re Umberto - C. Lepanto - C. Unione [illegible] - P. [illegible] Mario (rit. C. Agnelli - C. Traiano).**

Linea 5 (**) **P. TORINO (Beinasco)** - [illegible]da Torino - C. Orbassano (Torino) - L.go Orbassano - C. Rosselli - C. [illegible]. Ferraris - C. Siccardi - P. ARBARELLO.
(*) Gestione provvisoria tranviaria.
(**) Gestione provvisoria automobilistica.

TRACCIATI DELLE LINEE [illegible]

Linea 10 V. MASSARI - V. della Cella - V. Bibiana - V. Sospello (rit. V. Chiesa della Salute) - V. Chiesa della Salute - V. Stradella - Staz. Dora F.S. - V. Cecchi - V. Cigna - C. Pr. Eugenio - [illegible]. Beccaria - P. Statuto - C. [illegible]. Martino - Porta Susa F.S. - V. Cernaia - C. Vinzaglio - C. Duca degli Abruzzi - [illegible]. IV Novembre - C. Agnelli - C. TAZZOLI (angolo C. Siracusa).

Linea 12 V. AMATI (Venaria) - V. Venaria (Torino) (rit. V. Lanzo - V. Caltanissetta) - V. Stradella - Staz. Dora F.S. - V. Cecchi - V. Cigna - C. Regina Margherita - V. XX Settembre - V. Bertola - V. Arsenale - V. S. Secondo (rit. V. Sacchi - V. XX Settembre) - C. Stati Uniti - C. Re Umberto - C. Einaudi - C. De Gasperi - L.go Orbassano - C. Orbassano - V. Tripoli - C. Sebastopoli - STADIO COMUNALE (rit. C. IV Novembre - L.go Orbassano).

Linea 13 P. CAMPANELLA - V. N. Bianchi - V. N. Fabrizi - C. Tassoni - C. Cibrario - P. Statuto - C. S. Martino - Porta Susa F.S. - V. Cernaia - V. P. Micca - P. Castello - V. Po - P. Vittorio Veneto - P. GRAN MADRE.

Linea 14 (*) V. DE MAISTRE (rit. V. Monastir - V. Cormons) - Str. Castello di Mirafiori - V. Ariosto - V. Pio VII - C. Giambone - C. Corsica - V. Tunisi - C. Unione Sovietica (rit. C. Bramante - V. [illegible]. Bruno) - C. Lepanto - C. [illegible] Umberto - P. SOLFERINO.

Linea 14 sbarr. (*) V. DE MAISTRE (rit. V. Monastir - V. Cormons) - Str. Castello Mirafiori - Str. delle Cacce - V. Vigliani - **C. Corsica - C. Traiano** - V. Pio VII - C. Giambone - C. Corsica - V. Tunisi - C. Unione Sovietica (rit. C. Bramante - V. G. Bruno) - C. Lepanto - C. Re Umberto - P. SOLFERINO.

Linea 15 V. BRISSOGNE - V. La Thuile (rit. V. Bionaz) - V. Monginevro - V. F.lli Bandiera - V. P.C. Boggio - C. Vittorio Emanuele II - V. XX Settembre (rit. V. Arsenale) - V. P. Micca - P. Castello - V. Po - P. Vittorio Veneto - V. Napione (rit. V. Vanchiglia) - C. Regina Margherita - C. Belgio - C. Casale - SASSI (P. Coriolano).

Linea 16 c.d. P. SABOTINO - V. [illegible] Nanni - P. Adriano - C. Ferrucci - P. Bernini - C. Tassoni - C. Regina Margherita - P. Repubblica - C. Regina Margherita - V. Rossini - C. S. Maurizio - V. Bava - P. Vittorio Veneto - V. Bonafous - C. Cairoli - C. Vittorio Emanuele II - C. Massimo d'Azeglio - V. Valperga Caluso - C. Sommeiller - C. Einaudi - C. Peschiera - P. SABOTINO.

Linea 16 c.s. Percorso inverso.

Linea 17 (*) (da lunedì a venerdì) C. TORINO (angolo V. Dora Riparia) (Cascine Vica) - C. Francia - V. Fabbrichetta (Leumann) - V. Fabbrichetta - V. Don Caustico - V. Frat. Cervi - V. Rivalta - C. Allamano (Grugliasco) - C. Allamano (Torino) - C. Sebastopoli - V. G. Bruno - C. Bramante - P. CARDUCCI.

Linea 17 sbarr. (*) STR. DEL PORTONE (Grugliasco) - V. Libertà - C. Allamano (Grugliasco) - C. Allamano (Torino) - C. Sebastopoli - V. G. Bruno - C. Bramante - P. Carducci - **V. Nizza - C. Spezia - V. Ventimiglia - V. BIGLIERI (rit. V. Genova - C. Bramante).**

Linea 18 V. PAROLETTI - V. Bologna - C. XI Febbraio - C. Regina Margherita - V. Rossini - V. Accademia Albertina - V. [illegible]ama Cristina - P. Carducci - V. Nizza (rit. V. Genova) - V. Passo [illegible]a - C. Unione Sovietica - P. Caio Mario - C. SETTEMBRINI.
(*) Gestione provvisoria automobilistica.

TRACCIATI DELLE [illegible] AUTOMOBILISTICHE

Linea [illegible] P. REPUBBLICA (Collegno) - V. Papa Giovanni XXIII - [illegible]. Kennedy - V. Di Vittorio - V. XXVII Marzo (rit. V. Collegno - V. Alpignano) - V. Martiri [illegible] Aprile - V. Tampellini - C. Pestrengo - V. De Amicis - V. Richard - C. Francia (rit. V. De Amicis) - C. Francia (Torino) - V. Germonio - V. Asiago - V. [illegible] (rit. V. Adamello - V. Rieti) - V. Vandalino, V. Bardonecchia - C. Peschiera - C. Einaudi - C. Duca degli Abruzzi - C. Stati Uniti - [illegible]. Re Umberto - C. Vittorio Emanuele II - V. SACCHI (rit. C. Stati Uniti).

Linea 33 sbarr. (solo feriale) **V. [illegible]TA (Collegno) - C. Francia (rit. V. De Amicis)** - C. Francia (Torino) - V. Germonio - V. Asiago - V. Fidia (rit. V. Adamello - V. Rieti) - V. Vandalino - V. Bardonacchia - C. Peschiera - C. Einaudi - C. Duca degli Abruzzi - C. Stati Uniti - C. Re Umberto - C. Vittorio Emanuele II - V. [illegible] (rit. C. Stati Uniti).

Linea 34 (gestione provvisoria a navetta) **C. MARONCELLI - C. Caio Plinio - V. Vigliani - V. [illegible] - Str. Castello [illegible] - V. Monastir - V. Candiolo - C. [illegible] (Moncalieri) - V. Sestriere - P. Bengasi (Torino) - C. [illegible]**

Linea [illegible] STAZ. NICHELINO F.S. - V. Torino - V. Sestriere (Moncalieri) - P. Bengasi (Torino) - V. Genova (rit. V. Nizza) - P. Carducci - V. Nizza - P. CARLO FELICE.

Linea 35 sbarr. (solo feriale) STAZ. NICHELINO F.S. - V. Torino - V. Sestriere (Moncalieri) - P. Bengasi (Torino) - V. Genova (rit. V. Nizza) - C. SPEZIA.

Linea [illegible] P. MARTIRI DELLA LIBERTA' (Rivoli) - C. Torino - C. Francia (Collegno) - C. Francia (Torino) - P. STATUTO.

Linea 38 C. CAN. ALLAMANO (Grugliasco) - Str. Gerbido - V. La [illegible] (rit. V. Perotti - V. Rivalta) - V. Spanna - P. Marconi - V. Lupo - V. Gramsci - C. Francia (Collegno) - C. Francia (Torino) - P. STATUTO.

Linea [illegible] V. RUBINO - C. Tazzoli - C. Agnelli - P. C. Mario - V. Vigliani - P. Bengasi (rit. C. Maron[illegible] - C. Traiano - C. C. Plinio) - C. Roma (Moncalieri) - C. Trieste - P. Caduti [illegible] Libertà - V. Cavour - V. Tenivelli - Str. Genova (Testona) - V. Boccardo - P. MARCONI.

Linea 41 STUPINIGI - V.le Torino - V. Borgaretto - V. Galilei - V. Gorizia (rit. V. Martiri della Libertà - V. Don Minzoni) - V. Rondò Bernardo - C. Unione Sovietica (Torino) - C. Turati - C. Stati Uniti - C. [illegible] Umberto - C. VITTORIO EMANUELE II (angolo V. Massena) (rit. V. Sacchi).

Linea 42 V. TOFANE (Osp. Martini) - C. Brunelleschi (rit. V. Monte Ortigara - V. Marsigli) - V. Bardonecchia - C. Peschiera - [illegible]. Ferrucci - C. Mediterraneo - L.go Orbassano - C. [illegible] - C. Dante - **C. GALILEO (rit. C. [illegible] d'Azeglio - C. Dante).**

Linea [illegible] V. TORINO (Beinasco) - V. Mirafiori - Str. del Drosso (Torino) - V. Negarville - V. Piave - **V. Farinelli - V. Togliatti** - V. [illegible]a - Str. delle Cacce - Str. Castello Mirafiori - V. Monastir - V. Candiolo - C. Dante (Moncalieri) - (rit. V. Battisti - V. Pisacane) - V. Sestriere - P. BENGASI (T[illegible]).

Linea [illegible] P.LE AUTOSTRADE NORD - C. Vercelli - **C. Emilia - C. G. [illegible] - P. Repubblica - C. Regina Margherita - C. Principe Eugenio** - C. Beccaria - P. STATUTO.

Linea 47 C. MARCHE (Grugliasco) - C. Allamano (Torino) - Str. del Barocchio - V. Veglia - V. Arbe - V. Tirreno - C. Trapani - C. Rosselli - C. De Nicola - C. G. Pascoli - C. Lepanto - C. Bramante - P. Zara - [illegible]. Moncalieri - V. Sabaudia - V.le XXV Aprile - CAVORETTO.

Linea 50 FALCHERA (V. degli Ulivi) - V. dell[illegible] Querce - V. degli [illegible] (rit. V. [illegible] Ulivi) - V. degli Ulivi - V. [illegible] Querce - V. delle Robinie - V.le Falchera - Str. Prov. Torino-Cuorgnè - V. Ivrea - C. G. Cesare - P. Repubblica - V. Milano - V. S. Francesco d'Assisi - V. P. Micca - P. Solferino - **C. [illegible] Umberto - C. Vittorio [illegible] II - L.GO [illegible] II (rit. C. [illegible] Fer[illegible] - C. Matteotti).**

Linea 51 (solo feriale) V. BERGAMO (Settimo) (*) - V. Milano - V.le Partigiani - V. G. Verdi - V. Rosselli - V. Repubblica - Str. Statale 11 (rit. V. Torino - V. Italia - V. Milano) - C. Romania (Torino) - P.le Autostrade Nord - C. G. Cesare - V. L. Rossi - C. Vercelli - P. Crispi - C. Vigevano - Staz. Dora F.S. - C. Principe Oddone - V. S. Chiara - [illegible]. Burzio - C. Beccaria - P. Statuto (rit. C. Princ. Oddone) - C. S. Martino - PORTA SUSA F.S.
(*) Per alcune corse partenze [illegible] Borgo Nuovo.

Linea 51 sbarr. Feriale: V.le Puglia (angolo Str. Settimo) - L.go Stura Lazio - C. G. Cesare - V. L. Rossi - C. Vercelli - P. Crispi - C. Vigevano - Staz. Dora F.S. - C. Pr. [illegible]ne - P. Statuto - C. S. Martino - PORTA SUSA F.S.
Festivo: P.LE AUTOSTRADE [illegible] - PORTA SUSA F.S.

Linea [illegible] V. SCIALOJA - V. [illegible] Romoli - V. della Cella - V. [illegible] (rit. V. Roccavione - V. Fea (*) - V. Reiss Romoli) - V. Stradella - Staz. Dora F.S. - C. Pr. Oddone - V. S. Chiara - V. [illegible]ò - C. Beccaria - P. Statuto (rit. C. Pr. Oddone) - C. S. Martino - Porta Susa F.S. - V. Cernaia - C. G. Ferraris - C. Vittorio Emanuele II - PORTA NUOVA F.S. **(capolinea angolo V. Arsenale).**
(*) Nelle sole ore di entrata-uscita dagli Stabilimenti transita per V. Massari - V. Lutti - V. Reiss Romoli.

Linea 53 P. VITTORIO VENETO - P. Gran [illegible] - **V. Lanfranchi - V. Biamonti - V. [illegible] [illegible] [illegible] gina - C. G. Lanza** - V.le Thovaz - Str. del Nobile - Str. [illegible]. Vincenzo - Str. Val Salice - V.le Thovez - **C. G. [illegible] - V. Villa [illegible] Regina** - P. [illegible] Madre - P. VITTORIO VENETO.

Linea 54 C. GABETTI - P. Hermada - Str. Com. [illegible] S. Martino - Villaggio S. Martino - Santa Margherita - Str. [illegible] Mainero - IST. MEDICO PSICOPEDAGOGICO.

Linea 55 V. [illegible] [illegible]O (Grugliasco) - V. Moncalieri - V. Galdano (Torino) - V. Rubino (rit. V. Nitti) - C. Salvemini - **V. Grosso - C. Allamano** - C. Sebastopoli - C. Orbassano - V. Tripoli - C. Racconigi - C. Peschiera - V. Capriolo - V. Frejus - C. Racconigi - L.go Francia - V. Cialdini - C. Ferrucci - P. Bernini - V. Duch. Jolanda (rit. V. Vass. Eandi - V. Casalis - V. Cavalli) - Cavalcaferrovia Porta [illegible] F.S. - V. Cernaia - V. P. Micca - P. Castello - V. [illegible] - P. VITTORIO VENETO.

Linea 56 V. ALFIERI (Grugliasco) - V. Lesna (rit. V. Tirreno - V. [illegible] Vittorio) - V. Veglia (Torino) - V. Monfalcone - C. Siracusa - C. Trapani - V. S. Paolo - V. Renier - V. Tolmino - P. Robilant (rit. V. S. Paolo - C. Rosselli - C. Trapani) - C. Racconigi - C. Peschiera - P. Sabotino - V. Di Nanni - P. Adriano - C. Vittorio Emanuele II - V. Princ. d'Acaja - V. Cavalli (rit. C. Inghilterra - C. Vittorio Emanuele II) - C. Inghilterra - **P. Statuto - C. S. M[illegible]** - Porta Susa F.S. - V. Cernaia - V. P. Micca - P. Castello - V. Po - P. Vittorio Veneto - P. Gran Madre - V. Lanfranchi - V. Biamonti (rit. V. Villa della Regina) - V. Villa della Regina - C. Q. Sella - L.GO TABACCHI.

Linea 57 P. MOCHINO (San Mauro) (*) - V. Roma - Str. S. Mauro (Torino) - Str. Settimo - P. Solia - **V. Cravero** - V. Cherubini - V. M[illegible]a Rosa - V. Scarlatti - C. Palermo (rit. V. Clementi - V. Mercadante - V. Sempione - V. Corelli - [illegible]. Taranto) - C. Regio Parco - C. Regina Margherita - V. [illegible] Settembre - V. [illegible] - V. Arsenale - C. [illegible] (rit. V. XX Settembre).
(*) Per alcune corse partenza da [illegible] del Mulino.

Linea 57 Sbarr. V. M. ANGLESIO - V. Vittime di Bologna - Str. S. Mauro (rit. Str. Settimo - Str. della Magra) - Str. Settimo - P. Sofia - V. Bologna - V. Pergolesi - V. Mercadante - V. Cimarosa - V. Cherubini - V. Monte Rosa - **V. Scarlatti** - C. Palermo (rit. V. Clementi - V. Mercadante - V. Cherubini) - C. Regio Parco - C. Regina Margherita - V. XX Settembre - V. Bertola - V. Arsenale - **C. MATTEOTTI** (rit. V. XX Settembre).

Linea 58 V. GAIDANO - P. Omero (rit. C. Orbassano - C. Tazzoli - V. Rubino) - C. Orbassano - **C. Cosenza - V. Gorizia** - V. Tolmino - C. [illegible]ll - P. Marmolada - **C. Lione - V. Caboto** - C. Duca degli Abruzzi - C. Stati Uniti - V. Sacchi - V. [illegible] Settembre - **V. [illegible] (rit. V. Arsenale - C. [illegible] - C. Re Umberto).**

Linea 58 Sbarr. V. PALATUCCI - C. Salvemini - V. G. Rani - P. Omero - C. Orbassano - C. Cosenza - V. Gorizia - V. Tolmino - C. Rosselli - P. Marmolada - C. Lione - V. Caboto - C. Duca degli [illegible] - C. Stati Uniti - V. Sacchi - V. XX Settembre - V. BERTOLA (rit. V. Arsenale - C. Matteotti - C. Re Umberto).

Linea [illegible] LE VALLETTE - V.le Mughetti - C. Toscana - V. Sansovino - V. Valdellatorre - C. Cincinnato - Str. Pianezza - V. Pianezza **(a corse [illegible] transita per V. Valdellatorre** - C. Potenza - **V. Pianezza)** - C. Tassoni - V. S. Donato - P. Statuto - C. S. Martino - Porta Susa F.S. - V. Cernaia - P. SOLFERINO.

Linea 60 V. PARIS - V. [illegible] (rit. V. Pepe) - V. Lanzo - [illegible]. Massari - [illegible]. Lutti - C. Grosseto (rit. V. Reycend - V. [illegible]) - V. Casteldelfino - L.go Giachino - V. Orvieto - V. Livorno - C. Umbria - C. Pr. Oddone - P. Statuto - C. Inghilterra - C. Vittorio Emanuele II - V. Nizza - L.GO MARCONI.

Linea 61 P.LE [illegible] (San Mauro) (*) - V. Martiri della Libertà - V. Torino - C. Casale (Torino) - P. Gran Madre - [illegible] Vittorio Veneto - V. Princ. Amedeo - V. Lagrange (rit. C. Vittorio Emanuele II - V. Carlo Alberto - V. Maria Vittoria - V. della Rocca) - **V. Nizza - L.GO [illegible]**
(*) Per alcune [illegible] partenze [illegible] V. Costituzione.

Linea 62 V. TRAVES - C. Ferrara - V.le Primula - V.le Mughetti - C. Toscana - V. Sansovino - V. Cossa - P. Massaua - V. De Sanctis - V. Mazzarello - V. G. Reni - C. Orbassano - P. Cattaneo - C. Tazzoli - C. Agnelli - C. Traiano - C. Un. Sovietica (rit. C. Agnelli) - P. CAIO MARIO.

Linea [illegible] Sbarr. P. SOFIA - V. Botticelli - P. Rebaudengo - C. Vercelli - V. [illegible] Romoli - V. Veronese - P. Stampalia - V. Sansovino - V. Cossa - P. Massaua - V. De Sanctis - V. Mazzarello - V. Reni - C. Sebastopoli - V. Tripoli - V. D'Arborea - C. Tazzoli - C. Agnelli - C. Traiano - C. Un. Sovietica (rit. C. Agnelli) - P. [illegible] MARIO.

Linea [illegible] V. NEGARVILLE - Str. [illegible] Drosso (rit. Str. [illegible] Drosso - V. Anselmetti - V. Piave) - C. Unione Sovietica - C. Turati - V. Sacchi - V. XX Settembre (rit. V. Bertola - V. Arsenale - V. S. Secondo - V. Magellano) - C. [illegible] Febbraio - V. [illegible] (rit. L.go Dora Savona - C. XI Febbraio).

Linea 63 Sbarr. V. NEGARVILLE - V. Quarello (rit. V. Piave) - V. [illegible] - [illegible] - C. Unione [illegible] - C. Turati - V. Sacchi - V. XX [illegible]mbre (rit. V. Bertola - V. Arsenale - V. S. Secondo - V. Magellano) - C. XI Febbraio - V. BAZZI (rit. L.go Dora Savona - C. XI Febbraio).

Linea 64 V.LE RADICH (Grugliasco) - V. Rieti - Str. della Pronda (Torino) - V. Monginevro - C. Trapani - V. Lancia - V. Braccini - V. Spalato - P. Marmolada - C. Rosselli - C. G. Ferraris - C. Vittorio Emanuele II - C. Fiume - V. Crimea - V.le Thovez - P. ADUA.

[illegible] [illegible] V. CARRERA (ang. V. Niccolini) - V. Franzoj - Str. Antica di Collegno - V. Asinari [illegible] Ber[illegible] (rit. V. Carrera) - P. Chironi - V. G. Medici - P. Bernini - V. Duch. Jolanda (rit. V. Vass. Eandi) - Cavalcaferrovia Porta Susa F.S. - **V. Cernaia - C. Vinzaglio - C. [illegible] - V. Arsenale - V. S. [illegible] (rit. V. XX Settembre - C. Matteotti).**

Linea [illegible] Sbarr. V. SERVAIS (ang. C. Sacco e Vanzetti) - C. Taranto - V. Asinari di Bernezzo (rit. V. Carrera) - P. Chironi - V. G. Medici - P. Bernini - V. [illegible] Jolanda (rit. V. V[illegible] Eandi) - Cavalcaferrovia Porta Susa F.S. - V. Cernaia - C. Vinzaglio - C. [illegible] - V. [illegible] - V. S. QUINTINO (rit. V. XX Settembre - C. Matteotti).

Linea 66 B.TA ROSA - C. [illegible]e - C. Gabetti - C. Q. Sella - V. Villa della Regina - P. Gran [illegible] (rit. V. Lanfranchi - V. Biamonti) - C. Moncalieri - C. Fiume - V. Crimea - C. G. Lanza - C. Moncalieri - P. Zara - C. Monterotondo - C. Bramante - P. CARDUCCI.

Linea 67 P. FAILLA (Moncalieri) - V. Cavour - V. Bogino - Str. Torino - C. Moncalieri (Torino) - P. Zara - C. Monterotondo - C. Massimo d'Azeglio - **C. Raffaello - V. Madama Cristina - C. Vittorio Emanuele II - C. Re Umberto - P. [illegible]**

Linea 68 V. FREJUS (angolo C. Peschiera) - P. Adriano - C. Vittorio Emanuele II - C. G. Ferraris - C. Matteotti - V. XX Settembre (rit. V. Bertola - V. Arsenale) - C. Regina Margherita - C. S. Maurizio - V. [illegible]ini (rit. C. Regina Margherita) - V. Reggio - V. Catania (*) - C. Novara - C. Regio Parco - V. Zanella - V. Varano - **V. Carcano - V. Policiano** - V. Nievo - V. VARANO / CIMITERO GENERALE (rit. V. Varano - C. Novara - V. Catania).
(*) Nelle ore di chiusura [illegible] Cimitero limitata a V. Catania ang. C. Novara.

Linea 70 P. VITTORIO VENETO - P. Gran Madre - C. Moncalieri - C. Fiume - V. Crimea - V.le Thovez - Str. Val Salice - [illegible] S. Vito/Revigliasco - STR. MONCALVO (ang. Str. [illegible] tena) (Moncalieri).

Linea 71 V. NEGARVILLE - V. Piava (rit. V. Anselmetti - Str. del Drosso) - V. Anselmetti - C. Orbassano (rit. V. La Manta) - P. [illegible] - **V. G. [illegible]** - V. Arbe - V. Tirreno - C. Trapani - V. Lancia - C. Monte Cucco - C. Monte Grappa - V. Lessona - **V. Cibrario - P. STATUTO.**

Linea [illegible] V. LUCENTO (rit. C. Lombardia - V. Luini - C. Cincinnato - P. Manno - V. Isernia) - V. Borgaro - V. Verolengo - V. Orvieto - V. Livorno - C. Regina Margherita - C. Valdocco - V. Giulio - V. Bigny (rit. V. Consolata) - P. Arbarello - C. Siccardi - **V. Cernaia - V. P. Micca - P. CASTELLO.**

Linea 73 P. VITTORIO VENETO - P. Gran Madre - C. Moncalieri - C. Fiume - V. Crimea - V.le Cuneo - Str. S. Vito/Revigliasco (alcune corse transitano per V. Gatti - V.le Catone - V.le Settimio [illegible] - Str. S. Vito/Revigliasco) - Str. Val Pattonera - V.le XXV Aprile - V. Sabaudia - C. Moncalieri - P. ZARA.

Linea 74 CIMITERO TORINO SUD - Str. del Portone - C. Orbassano - C. Cosenza - C. Giambone - **V. Pio VII - C. Traiano - C. Maroncelli - V. Ventimiglia** - V. Biglieri - V. [illegible] - C. Spezia - V. VENTIMIGLIA (rit. V. Ventimiglia).

Linea 75 LE VALLETTE - V.le Mughetti - C. Toscana - V. Sansovino - C. Grosseto - V. Casteldelfino - V. Breglio - V. L. Rossi - C. G. Cesare - V. Sempione (rit. V. Gottardo - V. Monterosa - V. Spontini) - V. Bologna - C. Novara - C. Tortona - C. Gabetti - **P. GOZZANO.**

Linea 77 V. [illegible] DEL VASCELLO (Venaria) - V. Mensa (rit. C. Garibaldi - V. Barolo - V. Truochi) - V.le Roma - V. S. Marchese - Str. Lanzo - V. Sandre - V. Amati - V. Venaria (Torino) (rit. V. Lanzo - P. Stampalia) - **C. Grosseto - V. Cardinal Massaia - V. Casteldelfino** - V. Stradella - [illegible] Dora F.S. - C. Vigevano - C. Novara - C. Tortona - P.le Regina Margherita - V. RICA[illegible] (rit. C. Belgio).

Linea 78 L.GO CASALE - C. Casale - Str. Traforo [illegible] Pino - P. G. Bande Nere - Str. [illegible] Mongreno - Str. Alta di Mongreno - Str. del Cartman - [illegible] [illegible] Mongreno - L.GO CASALE.

[illegible] ricorda che l'Ufficio Informazioni [illegible] Pubblico del Consorzio Trasporti Torinesi di C.so Turati 19/bis Tel. 500.900 - 591.297 è [illegible] completa disposizione per qualsiasi chiarimento [illegible] documentazione sui percorsi urbani e suburbani.

Piedi piatti La malattia è in aumento?

Si conclude oggi il congresso di ortopedia - I consigli del dottor Dettoni per prevenire il male sin dall'infanzia

Comunicazioni scientifiche «libere» sui temi trattati concluderanno, oggi al Teatro Nuovo, il Congres- della Società italiana di Ortopedia Traumatologia che dopo trentadue anni è tornato Torino. Molto apprezzato stato l'intervento del professor Salter, Toronto, numero uno nei trattamenti per la lussazione congenita dell'anca, che ha parlato «*primi vent'anni di esperienza personale sulla osteotomia innominata nel trattamento della displasia congenita dell'anca*».

Il tema della lussazione congenita dell'anca agli ortopedici che hanno organizzato il Congresso, soprattutto perché questa malattia, se riconosciuta tempo sul neonato e se trattata subito in modo appropriato, offre una guarigione totale.

prevenzione e di diagnosi precoce s'è parlato molto in questi quattro giorni dedicati problemi di ortopedia e di traumatologia.

Di prevenzione, per fare esempio, può parlare anche per quanto riguarda un «difetto» che nei bambini sta registrando un sensibile aumento: il piede piatto.

Ne parliamo con il dottor Angelo Dettoni, aiuto della Prima Clinica Ortopedica dell'Università di Torino.

«*Bisogna sconsigliare* — il medico — *l'uso di quelle scarpe ortopediche, che purtroppo sono ancora in commercio, molto alte e rigide che costringono il piede come in stivaletto malese. Non dimentichiamo che il piede bambino in fase di sviluppo che bisogna, pertanto, usare scarpe ortopediche appropriate, facendole calzare, tra l'altro, per periodi più brevi di quanto non s'usasse un tempo. Sarebbe addirittura più logico servirsi di plantari, utili soprattutto dopo interventi chirurgici, abbinati a scarpe predisposte per il loro uso*».

C'è chi dice che bene che i bimbi, in casa, non portino scarpe chi invece sostiene il contrario. Chi ha ragione? «*Senza dubbio è utile lasciare i piedi del bambino liberi il più possibile. Si possono usare, se non vuole che piccolo giri scalzo completamente, quelle calze di lana che hanno la suoletta leggera in pelle per evitare pericolose scivolate*».

Il piede piatto diventa più frequente. Si conosce la del fenomeno? «*Credo che l'aumento non sia eccessivo: oggi forse, si fa più attenzione quanto facesse una volta ad eventuali anomalie. Pare comunque ci sia una vera propria nuova tappa nell'evoluzione: i bambini, abituati ormai a camminare su superfici per lo più lisce (un tempo camminavano strade lastricate, ad esempio) nascono già mutati*».

Tra i vari medici presenti anche il professor Lievre, direttore sanitario dell'ospedale Maria Adelaide. Il suo intervento ha avuto per tema l'«*osteoporosi idiopatica della testa femorale*». A lui chiediamo: quale impressione ha ricavato da questo maxi-congresso? «*Un'ottima impressione. Il congresso ha avuto il merito di fornire una traccia di lavoro per tutti gli ortopedici. Ha sottolineato l'importanza della diagnosi precoce e della prevenzione*». Non resta, ora, che mettere in le «buone» informazioni ricevute.

Daniela Daniele

SPADOLINI ARRIVA A TORINO IN UN MOMENTO DI TENSIONE

Alle 15 a Caselle, il presidente del Consiglio avrà una serie di incontri politici - Nel pomeriggio inaugurerà a Palazzo Carignano la mostra «Garibaldi dopo i Mille»

Il presidente del Consiglio Giovanni Spadolini è a Torino dal primo pomeriggio. La ultima visita ufficiale alla città risale quasi un anno fa. Venne incontrare le forze politiche sociali regione e del suo capoluogo, che, anche in quella occasione, fu definito «città laboratorio», per sottolineare la gravità della crisi dell'area torinese

Da allora i problemi della città e della Regione non si sono attenuati. Tutt'altro. Le cifre sono impressionanti: lungo elenco di aziende in crisi, quarantamila lavoratori in integrazione, centoquarantamila iscritti alle liste collocamento. E, da alcuni giorni, ricomparsa terrorismo, con l'assassinio di un sottufficiale dei carabinieri nel Canavese e, giovedì scorso, il sanguinario assalto ad una banca via Domodossola.

Spadolini venire Torino per incontrarsi la cultura piemontese: alle 17 inaugurerà la mostra «Garibaldi dopo i Mille», allestita nel Museo del Risorgimento Palazzo Carignano. Ma inevitabilmente il suo ritorno nella nostra città finirà l'assunto particolare rilievo politico.

SPADOLINI
(disegno di Bruna)

Oggi avrà sicuramente una prima serie di incontri per valutare gli effetti della crisi economica. Il «piano Piemonte» prevedeva aiuti concreti per obiettivi precisi. Con il presidente del Consiglio gli amministratori pubblici vorranno fare il punto della situazione.

Ovviamente si parlerà anche di altro. Spadolini arriva a Torino nel giorno dei funerali delle due ultime vittime brigatisti rossi. La città è rimasta choccata questa esplosione di violenza assurda. E ha reagito compostamente. Ieri il centralino del nostro giornale ha smistato alla cronaca centinaia di telefonate di uomini, donne, giovani che volevano sapere quando si sarebbe svolta la cerimonia funebre dei due agenti della Mondialpol. Per testimoniare il loro orrore. E esequie di stamane in una chiesa della periferia sono state questo: risposta civile di una città alla logica del terrore.

Il presidente del Consiglio arriva in questo giorno di nuovi lutti e dell'ennesima prova maturità di Torino, della sua gente. Ecco perché suo ritorno si carica significati previsti alla vigilia.

Poi, nel tardo pomeriggio, l'agenda degli impegni prevede che Spadolini sarà La Stampa, in visita al giornale. Più tardi si sposterà alla Gazzetta del Popolo. In serata riceverà in un ristorante cittadino il premio Mario Pannunzio assegnatogli dal Centro Studi ricerche Pannunzio come «riconoscimento un intellettuale che ha saputo legare insieme cultura ed impegno civile, mantenendo quel rigore morale che fu Pannunzio e dei suoi amici». premio gli verrà consegnato da Mario Soldati.

Nella stessa occasione il Centro Pannunzio conferirà il premio speciale del Presidente della Repubblica al direttore di Stampa Sera, *Michele Torre*, «per sensibilità e l'apertura dimostrate verso i problemi della cultura».

Tra amici per estorsione

un'estorsione artigiano di Casalborgone che opera a Torino ma gli è andata male e ora Davide Cavallari, co Romeo Giuseppe Trippa rinchiusi alle La vi- avuto inizio ai primi quando Felice Mangione, 35 anni, residente Casalborgone in via San Giuseppe 44, titolare un'officina di Stampini Torino, ha avuto principio Incen- portone d'ingresso. Alcuni giorni dopo le prime richie- con anonime e telefonate.

I giorni un'ennesima telefonata invita l'artigiano portare somma di di in un contenitore dell'immondizia in Taranto a Torino. Nel frattempo il Mangione informa gli agenti del commissariato Barriera Milano i carabinieri stazione Casalborgone rialade. La tangente viene fissata per scorso: zona viene circondata l'artigiano depone le banconote luogo indicato. Dopo poco tempo un gio- si avvicina al bidone della spazzatura per ritirare il prezioso malloppo. Scatta il blitz degli agenti e l'ingenuo malvivente viene bloccato con le nel sacco.

Associazione Italiana Pellicceria Regione Piemonte

Le ditte partecipanti alla sfilata di moda presentata ieri sera al Teatro Regio di Torino

RINGRAZIANO

l'elegante ed attento pubblico per la calorosa e sensibile dimostrazione di apprezzamento attribuito alle creazioni proposte da:

Alfano F.lli	c. Vercelli 162	Torino
Azzarelli-Dacasto	c. Piave 19	Alba
Balducci Giuseppe	c. Montecucco 33	Torino
Mario	v. Torricelli 53	Torino
Franco	v. C. Marenco 4	Torino
Boschetti Giancarlo	v. Umberto I 117	Bra
Canepa Spinoglio	v. Mameli 11	Casale Monferrato
Cavallotto Giuseppe	c. Stati Uniti 6	Torino
Chianale & Fava	v. Sacchi 66	Torino
Contiero	v. Silvio Pellico 12	Ciriè
Dado Pelliccerie	v. Delle Orfane 25	Torino
Di Todaro	v. Goito	Torino
Feletti Walter	v. Martiri della Libertà 209	s. Mauro Torinese
Ferraro	v. Mazzini 1	Torino
Luciana	v. Tepice 2	Torino
Guazzone Bruno	v. Sagra S. Michele 61	Torino
Luvisetto Luciano	v. Rosmini 7 bis	Torino
Enzo	v. Monginevro bis	Torino
Maria Pia	v. Carlo Alberto 44	Torino
Monge Gianni	v. Vincenzo Lancia 95	Torino
Ernesto	v. Pigafetta 41	Torino
Paderni Giovanni	p. Solferino 10	Torino
Paderno A & G	c. Giambone 51	Torino
Parigi Remo	v. Monte Cristallo	Torino
Parisenti	v. Trento 67	Pinerolo
Regine Eugenia	v. Massena 11	Torino
Ricardi Francesco	v. Cernaia 26	Torino
Rivella Bonadio C.	v. Roma 239	Torino
Leveratto Paola	v. Monteponi 36	Torino
Rossoni	v. Monte di Pietà 26	Torino
Sabbion Ilaria	c. Vitt. Emanuele	Torino
Scardova Carlo	p. Lamarmora 12	Ivrea
	c. Montecucco 87	Torino
Togno Rita	c. Vittorio Emanuele 74	Torino

Le iscrizioni all'8° Giro della collina

Scatta stamane raccolta delle iscrizioni per l'ottavo Giro della collina, in programma domenica 7 novembre.

Sono in tutto 2.500 lire, da consegnare presso il Salone «La Stampa» di via Roma 80 entro le 19 di sabato novembre presso i seguenti punti di iscrizione: Città Mercato, stand Monterosa Ski, Venaria; Rinascente, via Lagrange 15; Upim, Roma 305; Upim Sabotino, piazza Sabotino; Upim Telesio, corso Telesio angolo Francia; Upim Collegno, corso Francia 143, Collegno; Upim Orbassano, corso Orbassano-angolo via Castelgomberto; Casa dei Cappelletti, via Druento 270, Venaria; Casa dei Cappelletti, via Stampatori 4.

A tutti i partecipanti sarà consegnata una medaglia ricordo della manifestazione. E' stato inoltre che un numero limitato di partecipanti potrà essere ammesso anche il mattino stesso della gara, tra le ore 8 e le 9, in piazza Zara.

partirà appunto di qui, da piazza Zara, alle 9 di mattina. circa i chilometri del percorso, che seguirà il seguente itinerario: piazza Zara, Moncalieri, Giovanni Lanza, viale Thovez, piazza Adua, strada del Nobile, strada del Mainero, Strada Margherita, Eremo, Colle della Maddalena, ingresso superiore parco della Rimembranza (all'interno del parco: viale Montello, viale Bainsizza, Piave); ingresso inferiore del parco della Rimembranza, strada Vito-Revigliasco, Quadrivio Raby, strada Val Pattonera, via Sabaudia, via Villa Glori, corso Sicilia.

Il tempo massimo previsto è di tre ore e mezzo. Lungo il percorso istituiti posti controllo fissi volanti, abbinati a punti di ristoro al Colle della all'arrivo, con caldarroste offerte dalla Comunità Montana Valle Po e latte messo a disposizione dalla Centrale. Per tutto l'arco manifestazione sarà inoltre assicurata un'apposita assistenza medica con la collaborazione Croce all'arrivo, sani e salvi, gran festa per tutti con il gruppo folcloristico «I balerin Bel Vei» di Sanfront una Fanfara dell'Esercito.

Infine, precisazione sui premi: «Coppa Stampa Sera» al primo e prima donna arrivati al traguardo, omaggi e regali per tanti altri partecipanti i cui nomi verranno sorteggiati nel pomeriggio novembre presso il Salone di via Roma, presenza di un notaio dello studio Morone.

ECONOMICI

La tariffa è di L. 2100 la [illegible]. [illegible] 6: operai/impiegati L. 1125, tecnici L. [illegible] dirigenti L. [illegible] 9 e 11 (domande) L. 1125. Avvisi [illegible]nti data fissa o referiti a [illegible]. Necrologi urgenti, data fissa e urgentissimi il triplo

ANNUNCI ECONOMICI VIA FILO
Gli [illegible] per La Stampa e Stampa Sera possono essere ordinati a mezzo telefono al seguente numero 650.2165 (3 linee con ricerca automatica)
Il relativo pagamento dovrà essere effettuato presso qualsiasi Filiale dell'Istituto Bancario San Paolo di Torino o della [illegible] di Risparmio di Torino secondo le modalità che verranno fornite

In tema di offerte di impiego o lavoro, l'edizione [illegible] la legge 9.12.1977 n° 903 sulle discriminazioni sul sesso e l'inserzionista è impegnato a rispettare tale legge.

1 Affari e capitali

AAAAAA [illegible] prestiti immediati su autovetture anche [illegible] a tassi modici e con la massima riservatezza.
CONSULFIN
[illegible] Vittorio Emanuele [illegible], tel. 445.496.

[illegible] a commercianti e artigiani privato concede prestiti in giornata riservatezza. Tel. 593.022 - 650.9728.
PRESTITI fiduciari o ipotecari [illegible] rimborso sino a [illegible] senza cambiali [illegible] dopo ipoteca ba[illegible]. Credirn, via A. Doria 15 - Torino, tel. 548.822.

3 Aziende, negozi

A.A. ABAMEC [illegible] - 678.854 cessione rilievo negozi. Valutazione commerciale dell'[illegible] in loco senza spesa.
[illegible] (011) [illegible] ingrosso dettaglio elettrodomestici nel Braidese [illegible], [illegible] de 65 milioni anche [illegible] merce.
[illegible] 638.038 officina [illegible] possibilità au[illegible] in Torino, [illegible] qualificante unica in zona, ottimo [illegible] per ritiro attività cede 120 milioni.
ABAMEC [illegible] fabbrica minuterie metalliche mobile a sfera stampaggio [illegible]stema plastiche, ultradecennale attività, giro affari estremamente valido [illegible] ritiro affari cede totalmente a L. 340 milioni [illegible] cessione [illegible] le s.r.l. minimo 50%.
ABAMEC 636.038 bar [illegible] pizzeria in Settimo buon [illegible] attrezzatissimo [illegible] milioni [illegible] dilazioni.
AFFARONISSIMO alimentari [illegible] grosse vetrine incasso 500 mila giornaliere svendo per urgente trasferimento. Telefonare 309 5920 - 302.513
AFFARONISSIMO panetteria alimentari [illegible] golare viale garantito 2 milioni mensili urge vendere [illegible] affare tel. 309.5920.
AFFERMATA [illegible] private lingue estere informatica stenodattilo cedesi [illegible] [illegible]. Gmp 516.041.
AGENZIA Bumbaca cede licenza vendita al dettaglio [illegible] elettrodomestici e materiale [illegible] [illegible] esposizione 45 milioni [illegible] merce tel. 011 857.767.
[illegible] Bumbaca [illegible] negozio [illegible] al dettaglio mobili 700 mq di esposizione [illegible] trale 45 milioni più merce. Tel. 011 857.767.
[illegible] Bumbaca [illegible] licenza ambulante calzature pellettiere 4 [illegible] fissi in Torino valida tutto il Piemonte, 15 milioni più rate. Telefonare 011 857.767.
AGENZIA Bumbaca [illegible] mobile esercizio [illegible] trattoria angolare 150 mq zona Aurora 60 milioni contanti e 65 milioni trattabili tel. 011 857.767.
[illegible]MENTARE frutta e verdura [illegible] Vanchiglia mq 40 angolare 2 vetrine [illegible] mila [illegible] di cedo L. 18 milioni. Tel. 580.955.
ARTICOLI didattici ingrosso scelta clientela [illegible] 220 milioni richiesta [illegible] milioni facilitazioni Code P[illegible] 511 090.
AVVIATA azienda [illegible] verniciatura in Borgaro ottimo fatturato buona [illegible] tel. 380.810.
AVVIATISSIMA azienda [illegible] lotte concessione esclusiva vasto giro [illegible] clientela ottimo reddito annuale vendesi. Tel. 380.810.
AVVIATISSIMO supermercato [illegible] corso Francia L. 1 milione 600 mila incasso giornaliero dimostrabile vendesi Tel 380.810.
AVVIATO parrucchiera in moderna posizione buon reddito settimanale vende [illegible] trasferimento tel. 383.298

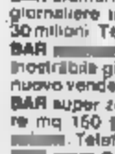

AZ IMMOBILIARE vende [illegible] se trasferimento in zona [illegible]. Omero mutuo negozio con licenza bar patentino tabacchi [illegible] giornaliero notevole. Tel 755.659
AZIENDA artigianale verniciatura plastica ottima clientela fissa [illegible] conduzione [illegible] per ritiro, Gmp 516.041
BAR centrale Studio Ilc vende in Salice d'Ulzio ottimo incasso. Telefonare 596 233.
BAR corso Francia arredamento nuovo punto di forte passaggio ottimo incasso giornaliero chiusura serale vende Tel. 380.810.
[illegible] gremeria latteria su corso centrale forte lavoro cede per ritiro attività tel. 595.546.
BAR cremeria centralissima incasso 400 mila giornaliere incrementabili [illegible] anticipando 30 milioni Tel. 595.546
BAR [illegible] in [illegible] posizione incasso dimostrabile giornaliero 1 milione arredamento nuovo vendesi. [illegible] 380.810.
BAR super zona Italia 61 attrezzato 2 aperture mq 150 [illegible] alloggio cedesi L. [illegible]. Telefonare 580.955.
[illegible] Crocetta [illegible] forte [illegible] mila dimostrabile al di [illegible]amento nuovo chiusura [illegible] domenicale vendesi. [illegible].
[illegible] a [illegible] tabelle I [illegible] XIV zona corso Vercelli mq [illegible] nuovissimo [illegible] incasso cedo 43 milioni. Tel. [illegible].
BOUTIQUE tabelle IX e XIV corso Agnelli 50 con retro e servizi anche senza merce cedo. L. 34 milioni. Tel. 580.955.
CAVIT cede [illegible] super a Lanzo in zona [illegible] merciale angolare arredo nuovo incasso 400 mila al dì 120 milioni tel. 839 8421
CAVIT [illegible] licenza ambulante tabella VI [illegible] sto fisso via Cesare Pavese incasso 400 mila al dì richiesta 27 milioni Tel. 839.8421.
CAVIT [illegible] e [illegible] [illegible] ristorante 14 camere a Sanremo arredo buono forte [illegible] [illegible] milioni dilazioni o gerenza tel. 839 8421.
CAVIT cede rivendita [illegible] [illegible] S. Paolo tabelle I VI VII arredo buono incasso 250 mila al dì 22 milioni dilazioni [illegible]. 839.8421.
CAVIT [illegible] S. Rita [illegible] super chiusura [illegible] festiva [illegible] nuovo incasso 500 mila al dì dimostrabili, sufficiente 50 milioni e dilazioni. Telefonare 839.8421
CEDESI attività artigianale (carpenteria) in zona commerciale modica richiesta. [illegible] Guali
CEDESI licenza ambulante per alimentari alcolici tutto per la [illegible] valida per 5 provincie. Telefonare 927.7530 ore pasti.
CENTRO piazza Castello elegante negozio [illegible] mq tabelle X XII propone anche [illegible] fondi [illegible]. Gmp 516.041
COLLEGNO avviata merceria confezioni su corso 90 mq [illegible] piani ottimo re[illegible] [illegible] milioni vende Torino 2000. Telefonare 540.946.
DIETETICI zona Parella vecchia gestione incasso [illegible] milioni incrementabile. Richiesta 25 milioni Frana cede 511.090 - 545.129.
DROGHERIA [illegible] [illegible] Vanchiglia avviamento 25ennale [illegible] annuo [illegible] milioni [illegible] [illegible]. Telefonare [illegible].
F. ZANONCELLI [illegible] cede in zona Nizza avviato negozio calzature mq [illegible] ottimo giro annuo.
F. ZANONCELLI 581.694 [illegible] e in Bordighera centralissimo [illegible] biancheria intima costumi bagno buon incasso fortemente incrementabile affare.
F. ZANONCELLI 581.694 cede in riviera Ponente prestigiosa discoteca centrale ottimo affare
F. ZANONCELLI via Genovesi 4 cede in z[illegible] signorile angolare lane filati ricami ottimo avviamento affezionata clientela prim'[illegible] aqua richiesta.
F. ZANONCELLI [illegible] cede centrale angolare tessuti tabelle IX X XIV grandi vetrine zona commerciale forte passaggio.
F. ZANONCELLI 581.694 cede in Riviera Fiori alimentari 20ennale giro giorno l [illegible] 600 mila. [illegible]. Richiesta interessante. Dilazioni.
F. ZANONCELLI 581.694 cede su Riviera Fiori ristorante caratteristico [illegible] raffinata ottimo [illegible].
FINALE Ligure [illegible] avviato negozio generi alimentari centrale attività ventennale occasione tel. [illegible].026.
GIOCHI elettronici centralissimo negozio specializzato [illegible] avviato cedesi minimo contante e dilazioni. Gmp 516.041.
[illegible] idroscontri termici indirizzo ampi locali fatturato 400 milioni alto utile richiesta 70 milioni. Frana 511.090.
LATTERIA in ottima posizione punto di forte passaggio ottimo gio[illegible] d'affari [illegible] anche con poco anticipo. Tel. 383.298.
LAVASECCO [illegible] Recentissimi mq 40 [illegible] [illegible] [illegible] graviss[illegible] motivi dopo 15 anni L. [illegible] milioni. Tel. 580.865.
MACELLERIA privato vende borgo S. Paolo. Tel. [illegible].
MONTOSO pensione bar ristorante su 3 piani recente costruzione: sala bar salone grande cucina taverna cantine 12 camere 10 servizi posizione panoramica prezzo interessante G.R. vende (0121) 52.210.
ORBASSANO avviatissimo [illegible] formaggi salumi e simili [illegible] alloggio in affitto vendesi Grimaldi Orbassano tel. 901.2719.
PANETTERIA zona via Borgaro, spaziosa, retro cucina e servizi, incasso sicuro, cedesi L. 20 milioni. Tel. 580.965.
[illegible] via Di Nanni negozio 300 [illegible] in ottimo [illegible]zione [illegible] anche senza fondi vivi GMP 516.041.
PELLETTERIA [illegible] centrale [illegible] alloggio soprastante arredo nuovissimo alto volume affari cedo L. 90 milioni. Tel 580.965.
PESCHERIA cintura di Torino super attrezzata ottimo [illegible] conduzione familiare [illegible] tel [illegible].
PINEROLESE bar super [illegible] [illegible] [illegible] alto utile [illegible] famiglia alloggio 180 [illegible]. Frana 511.[illegible].
PROFUMERIA chincaglieria zona Crocetta ottima posizione commerciale 45 mq. cantina, cedibile 35 milioni. Tel. [illegible].
PRO[illegible] estetica zona Campidoglio moderna attrezzata incasso [illegible] milioni alto utile. Richiesta 60 milioni Frana 511.090.
[illegible] cede macelleria [illegible] [illegible] ottimo incasso comode dilazioni. Via Lamarmora 27. Telefonare 548.503.
RISTORANTE bar con pista da [illegible] [illegible] Canavesano 38 [illegible] Torino con ottimo fatturato cedesi tel. 756.855 Lunica Srl.
RISTORANTE nuovo Riviera Ponente privato [illegible] avviatissimo ottima clientela dehors parcheggio. Telefonare 0184 263.225.
[illegible] vende in Torino [illegible] fra i più eleganti e moderni [illegible] città alto incasso in continuo incremento. Tel. 546.808.
[illegible] d'Aosta statale Monte Bianco distributore carburante ampio piazzale L. 70 milioni. Telefonare «Principale transazioni immobiliari» 0166 61.775 anche festivi.
VALLE d'Aosta Châtillon ingrosso e dettaglio bevande casalo vini forte fatturato L. [illegible] milioni trattabili più eventuali automezzi. Telefonare «Principale transazioni immobiliari» 0166 61.775 anche festivi.
VALLE d'Aosta Châtillon [illegible] e attrezzature commestibili forte incasso affitto modico [illegible] alloggio L. [illegible] milioni. Telefonare «Principale transazioni immobiliari» 0166 61.775, anche festivi.

4 Terreni

A L. 1 milione e 7 rate [illegible] L. 70 mila senza interessi [illegible] appezzamenti di terreno [illegible] Studio [illegible] tel. [illegible].
A 1 milione 500 mila vendo [illegible] Canavese lotto [illegible] no agricolo strada acqua [illegible] 30% contanti resto dilazionato [illegible]. 482.361.
ACQUISTO terreno progetto approvato 50-200 camere Torino cintura tel. [illegible].
ALTO Canavese terreno montano [illegible] mq 305 000 con 5 baite inv. imm. vende a [illegible] milioni. Tel. 011/618.985 - 518.283.
FROSSASCO [illegible] edificabile fino a [illegible] se progetto approvato comodi[illegible] [illegible] i servizi G.R. vende. Tel. (0121) 52.210.
RIVALTA vendo lotto di terreno agricolo L. 8 [illegible] [illegible] libero [illegible]. 349.0246 - 906.8302.
[illegible] Alnate vendesi terreno per villa mq 1600 in esclusivo complesso recintato e ur[illegible] 59 milioni. Malora 749.5989.

5 Locali e negozi

domande

A. CERCASI locale e capannone per deposito e lavorazione [illegible]a in Torino o cintura. [illegible]. 651.919.
[illegible] affitto zona S. Rita locale per [illegible] ufficio possibilmente fronte strada. Tel. 349.0246
[illegible] negozio [illegible] occupato [illegible] labo[illegible] in stabile [illegible] [illegible] carrato acquisto direttamente. Permutando con alloggio [illegible] Torino. Tel. 651.840 - [illegible].
[illegible]
A.A.A. IMPRESA [illegible] Garibaldi 55 negozi liberi ristrutturati a nuovo [illegible] 75 a 115 mq abbinabili con magazzini tel. 741.2[illegible]
[illegible]. **FIDALCASE** L. vende libero zona S. Rita c. Salvemini [illegible] alto in costruzione [illegible] L. 20 milioni (e). [illegible].246.
ABA affitta seminterrato vicino palazzo Sip di 450-600 mq adatto a club ginnic e minimarket discoteca deposito tel. 372.747
[illegible] centralissimo magazzino minimo contanti e dilazioni senza interessi. Tel. Immobiliaristeo 548.761 - 553.204.
AFFITTASI capannone industriale nuovo Moncalieri zona Ala mq. 2000 divisibile carro ponte. L. 2500 mq. Tel. 642.312.

AFFITTASI
capannone Cumiana in lotti da mq 670 [illegible] 190 altezza [illegible] 7 pronto in 3 [illegible] preferibilmente attività leggera [illegible] deposito tel. [illegible] 12-14; 19-21 al 905.8528.

AFFITTASI capannone mq [illegible] [illegible] industriale Bruino con servizi a L. 1 milione 550 mila mensili tel. [illegible].

AFFITTASI-VENDESI

LOCALI - UFFICI
nuova costruzione zona Torino Ovest superfici da 1000 - 2000 mq. Telefonare 596.244.

AFFITTO capannone [illegible] Elma [illegible] 1100 con uffici terreno recinto mq 3000 L. [illegible] milioni mensili. [illegible]. 0121 500.935.
[illegible] reddito a Rivoli centro liberi 3 [illegible] con posto [illegible] per realizzo 52 milioni. Tel. 837.796.
[illegible] auto libero [illegible] Ozegna (Barriera Milano) [illegible] 20 donato di finestra valido anche [illegible] magazzino 532.462 - 517.603 - 545.574.
[illegible] auto libero adiacenze via Borgaro L. [illegible] milioni 900 mila. Italimmobili [illegible]
BOX e locali commerciali [illegible] largo [illegible]. Parco adiacenze ottimi investimenti da 27 milioni dilazioni tel. 441.466 - 442.553.
BOX [illegible] stesso [illegible] volendo abbinabile via [illegible]. Massimo presso corso Vittorio vendesi L. [illegible] milioni rateabili. Tel 687.834.
BOX [illegible] a Polonghera libero ottimo per piccolo investimento urge vendere 9 milioni [illegible] mila più mutuo 850 [illegible]. [illegible] 450.215.
[illegible]
Frossasco [illegible] [illegible] con uffici terreno [illegible] 1200 mutuo esistente [illegible] interessante. [illegible] 516.012 Grimaldi.

CAPANNONE INDUSTRIALE
libe[illegible] Poirino mq 1300 [illegible]zzina uffici su 2 piani terreno mq 4[illegible]. Tel. 534.737 Grimaldi.
CAPANNONE industriale nuovo 2100 mq circa zona Moncalieri affittasi convenientemente. Tel. 517.225 - 537.715.
CASALEGNO 839.6444 via Breglio Borgo Vittoria [illegible] [illegible], 5 milioni 600 mila sufficienti in contanti.
CASAMERCATO 650.3805 vende via Saluzzo muri negozio tabaccheria con alloggio contiguo, prezzo interessante, dilazioni.
[illegible] e vicinanze [illegible] capannoni industriali varie metrature [illegible] volendo con abitazione Casa-Nova 920.9705.
[illegible] Belgio adiacente locale libero [illegible] mq [illegible] negozio magazzino box 2 auto vendo 19 milioni 500 mila tel. 515.630 - 758.327.
CORSO Lombardia magazzino ampia vetrata 450 mq rialzato e seminterrato ufficio servizi terma vende TO 2000. Telefonare 540.946.
FERRIERA di Buttigliera Alta cedesi garage indipendente [illegible] [illegible] [illegible] rena Tel. 938.873 - 931.1995 Avigliana.
GABETTI MARK 011 5767 vende a Poirino regione Masio capannone in costruzione di [illegible] 2500 con palazzina uffici mq 300 circa.
GABETTI MARK 011 5767 [illegible] a Venaria vicinanze città mercato capannone [illegible] 500 con uffici [illegible] riscaldamento.
GABETTI [illegible] 011 5767 affitta Moncalieri zona Vadò capannone mq 2[illegible] circa con uffici mensa servizi mensole [illegible]te terreno recintato ampi spazi di manovra.
[illegible] 5767 vende liberi [illegible] Giulia di Barolo stessa casa presso [illegible] [illegible] adiacenti, 29.500.000, vendita anche frazionata
GABETTI [illegible] [illegible] libero adiacente c. Ferrucci via Santoni ufficio [illegible] vani [illegible] annesso magazzino di mq 270.
GRIMALDI corso Traiano muri locali commerciali industriali artigianali varie metrature [illegible] uffici Tel. 322.9007.
LEINI' Studio Codoni affitta capannone frazionabile con palazzina uffici [illegible] 1500 mq più [illegible] piazzale cintato 3 carri ponte, riscaldamento, servizi, cabina elettrica propria, L. 2000/ mq [illegible]. [illegible] 530.871.
[illegible] Mercati Generali locale commerciale [illegible] con soppalco e [illegible] 3 vetrine 125 mq 100 milioni. Tel. 441.466 - 442.553.
LOCALE Piazzale [illegible] corso Regina fronte [illegible] mq 100 [illegible] 4 vetrine adatto ogni attività. Dilazioni. Tel. 780.4163.
[illegible] **VOLA** vende [illegible] in via Sava magazzino con servizio mq 150 posto auto e passo carraio. Telefonare 557.824.
[illegible] **VOLA** vende in via [illegible] magazzino seminterrato con servizi mq [illegible] [illegible] passo carraio L. [illegible]. [illegible] 557.824.
LUC[illegible] **VOLA** vende in via Napione negozio 2 vetrine con retro e cantina, prezzo L. 36 milioni 500 mila. Tel. 557.824.

[illegible]NI uso deposito da 40 a 3000 mq sorvegliati, passo carraio coperto, segreteria, telex, telefono, locali ufficio: I.O.S., via Egeo 16, telefono 011 56.811.
[illegible]NO centrale uso deposito disponibile subi[illegible] mq 3000 Lit. 1500 al mq. I.O.S. via Egeo 16. Tel. 011/56.811.

MA[illegible]
libero corso Monte Cucco mq 250 soppalcabile passo carraio indipendente mutuo esistente. Tel. 516.012 Grimaldi.

MAGAZZINO mq 350 con soprastante ufficio mq 110 zona corso Umbria 1 milione 500 mila mensili. Tel. 633.986 - 540.601.
MONCALIERI fi[illegible] basso fabbricato mq 300 con 1500 mq terreno. Tel. (fim 748.718 - 741.2843.
NAZIONALCASE affitta a 1 milione 600 mila Mappano capannone industriale [illegible] di [illegible] [illegible] riscaldato cortile servizi. Tel. 747.148
[illegible]OZZI vuoti uso laboratorio in [illegible] Milano vendo adiacenti [illegible] [illegible] a 70 mq a partire da 17 milioni, dilazioni [illegible]. Telefonare 700.089.
NEGOZIO in Orbassano zona [illegible] privato vende muri buon reddito tel. 783.398.
NEGOZIO [illegible] [illegible] anche [illegible] ufficio a [illegible] mt da via Tripoli grande locale con retro - soppalco 40 milioni contanti più mutuo. Fiduciaria Immobiliare 568.[illegible].
NICHELINO [illegible] in [illegible] [illegible] vendesi anche dil[illegible]. Terrasenza, [illegible]. 938.873 - 931.1995 [illegible]
[illegible] alto [illegible] mq 200 [illegible] ufficio e cortile cintato mq [illegible] impianti elettrico e riscaldamento nuovi tel. 901.2719.
PIAZZA [illegible] angolo via P. Cossa per investimento fabbricato mq 270 con passo carraio [illegible] L. 500.000 mensili. Terrasenza, tel. 938.873 - 931.1995 Avigliana.
PINO Torinese centrale [illegible] Roma vendiamo muri negozi locali [illegible] e lavanderia ottima posizione, immobiliaria [illegible].
[illegible] vendo 4 garages magazzini 50 mq cadauno adiacenti mercato via [illegible] Nanni tel. 442.298 - 703.831.
S. PAOLO [illegible] 600 mq coperti [illegible] [illegible] indipendente buona posizione commerciale ottimo investimento. [illegible].
[illegible]AUB Cirié-Lanzo vendesi locale esposizione di mq 1200 n. 38 vetrine fronte strada frazionabile Casa-Nova 920.9705.
STUPENDATA affitta S. Paolo magazzino [illegible] uffici [illegible] 500 con passo carraio a 2 ing[illegible] indipendenti. Telefonare 335.8872.
TORINO strada Bertolla ve[illegible] capannoni mq. 300-350-500 a L. 300 mila al mq. Falla di Bertinetto. Tel. 741.2874.
[illegible] [illegible] None anche [illegible] magazzino mutuo a d[illegible] tel. [illegible].
VENDONSI posti auto via S. Quintino 3 milioni 500 mila cadauno tel. 549.777 Unioncasa.
VIA S. [illegible] locale di mq 20 uso laboratorio magazzino vendesi. Telefonare 543.914 ore ufficio.
ZO[illegible] Statuto magazzino [illegible] mq. [illegible] con annesso l[illegible] piano cortile [illegible] [illegible] mq 20 350 mila mensili. Tel. [illegible].

7 Offerte lavoro e impiego

operai, [illegible]ti, fattorini

A.A.A.A.A. ALTO guadagno si [illegible] a ragazz/e per lavoro facile e organizzato. via Bo[illegible] 90 traversa via Nizza.
A.A.A. A L. 250.000 settimanali cercansi giovani ambosessi per lavoro facile. Via Mazzini 8 ang. [illegible] Lagrange in cortile.
A.A.A. Si cerca personale giovane [illegible] [illegible] organizzato. Elevato guadagno. Presentarsi: via Giolberti 35, ore ufficio.
CERCASI ragazza [illegible] referenziata tel. [illegible].

commessi, baristi

[illegible] cerca per prossima fiera d'autunno venditori espertissimi [illegible], solo se veramente esperti 470.2402.

impiegati

A.A.A. [illegible] commerciale per apertura nuovi uffici ricerca 8 ambosessi minimo [illegible] liberi subito. Presentarsi ore [illegible] corso Turati 13 bis scala F 1° piano.
A. GRANDE società commerciale offre immediato inserimento nelle filiale di Alessandria a personale militarmente 22/45enne libero subito [illegible] con automezzo, corso istruzione teorico pratico [illegible] apprendista i nostri sistemi di vendita con modernI supporti pubblicitari, al superamento possibilità di apertura negozio in proprio a Tortona e Ovada, minimo garanti[illegible] i primi 3 mesi con impegno produzione. Scrivere «Publikompass 305 — 10100 Torino».
CERCANSI ben referenziati per attività settoriali biancheria per la [illegible]. Telefonare al 634.235.
[illegible] automobili cerca impiegato [illegible] bella [illegible] minimo 25enne con pluriennale esperienza ufficio [illegible] [illegible] svolgimento pratiche auto e contabilità generale. Inviare curriculum a «Publikompass 318 — 10100 Torino».

(continua)

Dal 1910
piatino
solo pianoforti
Via Po, [illegible] - Tel. 839.7509 - Torino

IL GELATO ARTIGIANO
Eden Cremeria Idea
(Chiuso il mercoledì)
CHIERI (TO)
Via Carlo Alberto, 9 - Tel. 942.3310

«SE MIO FRATELLO ERA AMMALATO DOVEVANO TENERLO IN OSPEDALE»

Delitto di Vinovo - L'operaio ha massacrato la moglie nel sonno - Poi si è ucciso con due colpi al cuore - La sorella: «Aveva bisogno di cure, perché lo hanno rimandato a casa?»- Ricoverato per 24 ore al repartino psichiatrico delle Molinette

Gli inquilini della casa di via Cervino 3, nella frazione Garino di Vinovo, sono ancora sconvolti dalla tragedia che si è consumata nell'alloggio al primo piano della famiglia Antonicelli: l'omicidio suicidio di marito e moglie è stata l'improvvisa e inspiegabile conclusione di una depressione nervosa che a nessuno era sembrata abbastanza grave da poter essere giudicata pericolosa. I cadaveri di Filippo Antonicelli, 50 anni e della moglie Maria Castellaneta 47, sono stati scoperti circa 48 ore dopo la morte, quando i vicini insospettiti dall'assenza dei coinquilini hanno chiamato i carabinieri che hanno forzato la porta dell'appartamento.

Il declino psichico di Filippo Antonicelli, operaio Fiat, è cominciato tre anni fa, con repentini cambiamenti di umore, lunghi periodi di silenzio fino ad un netto peggioramento coinciso in parte causato dalla cassa integrazione. I coniugi abitavano soli, non avendo avuto figli, e conducevano una vita del tutto normale, lei casalinga, lui operaio e lavoro, buoni rapporti con i vicini. Nelle ultime settimane invece le condizioni mentali di Antonicelli si aggravano: diventa ossessivo, preda di manie di persecuzione, dice che la moglie vuole avvelenarlo, che parla male di lui tutta la gente.

La scorsa settimana viene convinto dai parenti a farsi curare; con un'ambulanza viene portato alle Molinette, al «repartino» psichiatrico. Viene tenuto 24 ore in osservazione, gli fanno esami, qualche flebo clisi, poi lo mandano a casa. Non è tratta di un fenomeno unico in Italia, ma è certamente il solo della provincia di Torino, soprattutto se si considera la durata, di circa 140 giorni. Nel mese di novembre invece il sole scomparirà anche dalla frazione Feje, situata più a monte, dove ritornerà a fine gennaio. In tutto sono interessati meno di cento abitanti, gli ultimi rimasti a popolare la case. Non è tratta di un fenomeno unico in Italia, ma è certamente il solo della provincia di Torino, soprattutto se si considera la durata, di circa 140 giorni. Nel mese di novembre invece il sole scomparirà anche dalla frazione Feje, situata più a monte, dove ritornerà a fine gennaio. In tutto sono interessati meno di cento abitanti, gli ultimi rimasti a popolare la [illegible]

MARIA CASTELLANETA

«Sembrava stesse meglio; chi poteva mai immaginare una tragedia simile?». L'ultima volta che i vicini vedono i coniugi è giovedì sera. *«Verso le cinque di mattina* — racconta Margherita Baluzzo che abita al piano sotto — *ho sentito rumori strani e poi la signora che gridava. Sul momento non ho saputo cosa fare. Più tardi con un'altra signora abbiamo suonato alla porta; non ha risposto nessuno. Allora abbiamo telefonato alla sorella di lui e al pomeriggio i carabinieri hanno aperto la porta e li hanno trovati morti»*.

La donna era a terra, in camera da letto, la schiena trafitta da tre, quattro coltellate, in un lago di sangue. L'uomo sul letto, le mani ancora strette sul manico di un coltello da cucina che si era piantato per due volte nel torace. Il secondo colpo aveva spaccato il cuore.

I due si erano sposati sette anni fa e parlavano spesso di comprarsi una casa al paese d'origine in provincia di Taranto, dove trasferirsi una volta in pensione. *«Era una brava persona che non sopportava di stare a casa con le mani in mano* — testimoniano concordi i conoscenti —. *Cercava di svagarsi con qualche passeggiata, facendo lavoretti in casa, ma soffriva per non poter tornare in fabbrica e la paura e sentirsi di peso gli faceva perdere la ragione»*.

FILIPPO ANTONICELLI

Gli ultimi momenti sereni della coppia sono stati domenica scorsa quando le quattro famiglie della palazzina si sono riunite in cortile per una castagnata cui hanno partecipato tutti.

Fornalosa per 140 giorni senza sole

E' cominciato il «lungo inverno» di Fornalosa, la piccola frazione di Locana, dove il sole se ne va il 4 ottobre per ritornare soltanto il 16 febbraio. Avviene perché tre monti si innalzano oltre l'abitato, impedendo ai raggi obliqui di raggiungere le

Sulla scrivania del ministro il caso del villaggio Testona

Interrogazione di due deputati dc - Due consiglieri comunali di Moncalieri non avrebbero visto un documento - Il sindaco Fiumara: «La legge è stata rispettata»

Mentre a Moncalieri tutti aspettano di sapere che cosa deciderà il Coreco (Comitato regionale di controllo) nella seduta del 28 ottobre sulla scottante delibera delle case popolari di Testona, si apre un nuovo caso: il giorno prima dell'ultimo Consiglio comunale due consiglieri dc si sono visti rifiutare dal sindaco dei documenti legati alla vicenda. L'episodio adesso è arrivato in Parlamento con un'interrogazione al ministro dell'Interno firmata dagli onorevoli Porcellana e Portatadino; si chiede, con risposta scritta, di fare luce sull'episodio.

Per inquadrare i fatti che hanno portato all'interrogazione è bene ricordare ancora una volta la storia della delibera Testona. L'amministrazione di Moncalieri assegna a un consorzio torinese un'area della prima collina di Testona: scoppiano furibonde polemiche. Nell'atto di assegnazione è nominata (non si capisce perché) una cooperativa con tante tessere socialiste e la presenza di un assessore del psi. Il documento contiene una serie di errori: le indicazioni sui mutui sono errate, la richiesta del nulla osta regionale («per un errore di battitura» diranno dopo) nomina 180 alloggi e non 120 (ci sarà poi una correzione ma dalla Regione non è presa d'atto dello sbaglio non è mai arrivata).

Democristiani, liberali e repubblicani dichiarano guerra alla delibera. Si convoca un Consiglio comunale straordinario, tra nervosismi e tensioni la giunta decide di ridurre gli alloggi di Testona a sessanta, la metà. E' una vera e propria marcia indietro.

Su questo sfondo aggrovigliato si inserisce l'argomento dell'interrogazione parlamentare. Il giorno prima del Consiglio comunale del 6 ottobre Domenico Giacotto, vicecapogruppo dc, e il consigliere Luigi Malerba, chiede al segretario comunale una copia della famosa lettera alla Regione dove si correggeva il malinteso tra 12 e 120. I sindaco Francesco Fiumara (psi) ordina di consegnare il documento. A nulla valgono le proteste dei democristiani. Perché il sindaco non ha permesso di consultare la corrispondenza con la Regione?

«La legge prescrive — dice Francesco Fiumara — *che 24 ore prima del Consiglio comunale, tutti gli atti relativi all'ordine del giorno siano a disposizione dei consiglieri. Anche per l'ultimo Consiglio la legge è stata rispettata: tutti gli atti erano disponibili»*.

Dicendo così il sindaco vuole intendere che la delibera Testona, da tempo approvata dalla maggioranza, era all'ordine del giorno ma era solo oggetto di un interpellanza della minoranza e quindi non si era tenuti a permettere la consultazione.

«Questi atteggiamenti — commenta Giovanni Porcellana, capogruppo dc, uno degli autori dell'interpellanza alla Camera — *ridicoli e infantili, degni di un podestà e non di un sindaco democratico. Moncalieri fa parte dello Stato italiano ed è soggetta alle leggi: ho fatto il mio dovere segnalando questo atto di malcostume al ministro»*.

Tecnici tutti d'accordo ma i malati protestano

Dibattito sulla malattia mentale proposto dal quartiere Cenisia Cit Turin

E' aperto, il dibattito in programma presso l'ex caserma Lamarmora in corso Ferrucci, la «15 giorni» di riflessione sulla malattia di mente proposta dalla circoscrizione «Cenisia Cit Turin», in collaborazione con la cooperativa «In-Contro» e con il Collettivo utenti dei servizi psichiatrici.

Sono intervenuti i tecnici ed anche i veri esperti: «Matti», «malati di mente», secondo le differenti definizioni che la medicina ufficiale ha dato loro in successivi momenti. Il prima ed il dopo però non si distinguono più chiaramente: la persona sofferente psichicamente era «matto» quando le mura dei manicomi erano ben alte e inaccessibili; è diventato «malato di mente» quando una diversa cultura ha voluto riconoscere il diritto ad una risposta istituzionale che fosse diversa dalla pura e semplice segregazione.

Adesso, su una non meglio definita richiesta dell'opinione pubblica, più forze politiche spingono verso un ritorno all'antico: non proprio il vecchio manicomio, anzi, una struttura moderna, ariosa, pulita... e segregante. Più meno la differenza tra le antiche «segrete» medioevali e le moderne «Stammheim».

I tecnici erano Pascal, responsabile dei servizi psichiatrici di Settimo, Lifredo, responsabile dei servizi psichiatrici del quartiere 10, Parascandalo, responsabile dei servizi psichiatrici del quartiere 5. Se tra i tecnici esistono sostanziali differenze di posizione sulla metodologia di intervento, queste differenze non sono venute fuori evidenza. Anzi, il coraggio di rompere l'unanimismo lo ha avuto soltanto lui, il «matto», che ha insultato pesantemente, forte della sua esperienza manicomiale, anche chi pretendeva in tutta buona fede di dichiararsi dalla sua parte.

«Io ho vissuto come una bestia — *ha detto il "matto"* —: io sono stato a Montelupo, Aversa, Volterra; io vivo in una pensione solo come un cane; non ho una donna una famiglia; e voi siete tutti delle m...».

L'équipe psichiatrica di Settimo è riuscita a dimostrare in che modo l'utopia del reinserimento sul territorio del malato di mente possa diventare realtà; in che modo «matti» considerati anche «pericolosi» possano convivere in comunità totalmente aperte ed autogestite. Ancora volta gli operatori di questa équipe hanno descritto la loro esperienza ad una platea di ascoltatori attenti. Una scarsa platea purtroppo, per tema che meriterà nei prossimi appuntamenti una maggiore partecipazione.

Incontestabile che Gorizia e poi a Trieste Basaglia abbia letteralmente spazzato via il manicomio; incontestabile l'esperienza di Settimo che rappresenta oltretutto anche la formula migliore in termini costi. Eppure maggior parte dei presenti era consapevole che poche saranno le possibilità di opporsi alla «ventata reazionaria» che sta per abbattersi sulla legge 180, sulla cioè che ha decretato la chiusura dei manicomi. Qualcuno ha urlato la sua rabbia per questo, nel corso del dibattito, ma le urla sono rimaste tra quattro mura del centro di incontri del quartiere.

Perché? E' soltanto caso che le maggiori spinte contro la 180 vengono da quelle città dove le case di cura private contano nell'ordine molte decine? E queste case di cura — come ha detto Pascal — non sono forse aziende che devono rendere?

s. rot.

Tra le nuvole appare il Concorde

Atterra a Caselle alle 15,30 - Riparte per Parigi alle 17,30

Ore 15,30, il «Concorde» appoggia il carrello sulla pista di Caselle. E' tutto pronto per accogliere il supersonico anglofrancese, soltanto la nebbia potrebbe metterci la coda. Questa mattina alle 8 la torre di controllo comunicava che, restando invariate le condizioni del tempo, non ci sarebbero stati problemi, nonostante la pioggia battente. Ma invece, ha detto il controllo, dovesse infittirsi la nebbia, allora qualche difficoltà potrebbe sopravvenire, dipende da «quanto» fitta diventerà.

C'è dunque un po' di incertezza, per l'avvenimento dell'anno all'aeroporto. Nemmeno l'arrivo del «767» della Boeing, qualche mese fa, aveva destato tanto interesse. Sì il Boenig, pur essendo una macchina splendida, non è quel «fascino» dato dalla sigla fatidica: «Mach 2».

Due volte la velocità del suono, l'aereo civile più veloce del mondo. E questa l'arma segreta del «Concorde» per conquistare anche i più freddi, i più distaccati dalle faccende aeronautiche.

Per il fortunato vincitore del nostro concorso l'avventura è iniziata alle 14, quando si è ritrovato con gli altri partecipanti in piazza Castello. Paolo Bruno, 42 anni, turnista Fiat, con il fratello Riccardo lui scelto per accompagnatore, ha cominciato così la sua «scoperta del Concorde», l'ha cominciata in pullman, sotto la pioggia, prima di salire lassù, a 18 mila metri, dove le nuvole non ci sono.

Farmacie

Elenco delle farmacie aperte per turno domani con servizio continuato dalle 8 alle ore 19,30: via Stradella 198; via Francia 273; via Monginevro 126; via Ivrea 47/49; c. Cadore 19; via Guido Reni 155/157; via Garzigliana 1; via Farinelli 36; via Cibrario 88; viale dei Mughetti 11; via Tunisi 51; c. Stati Uniti 5; largo Orbassano 70; via S. Remo 37; via Cernaia 24; via Madama Cristina 78; via Po 14; via Sesia 1.

Domani presterà servizio anche serale dalle ore 19,30 alle ore 22,30 la farmacia Miraflori, via S. Remo 37.

ECONOMICI

7 Offerte lavoro e impiego

impiegati

PERITO pratico montaggio ed esperto oleodinamica cerca industria Torino per esperienza tecnica clientela Italia. Si vuole disponibilità a frequenti viaggi e buona conoscenza lingua inglese massimo 30enne offresi ottimo inserimento in azienda primaria. Telefonare 510.432 Rormondial società selezione personale.

RAGIONIERE intrattenista assumerebbe anche part time persona proveniente altro ufficio esperto contabilità generale dichiarazione annuale Iva e I.I.D.D. Scrivere dettagliando a Studio rag. Bruna via Cozzie 4, 10138 Torino.

SOCIETA' operante nel settore intermediazione immobiliare ricerca n° 3 funzionari ambosessi diplomati nel proprio settore acquisizione immobili, anche se non provenienti dal settore indispensabile auto propria. Per appuntamenti tel. 512.012.

tecnici

AIUTO progettista di prodotti per auto (serrature, tergicristalli ecc.) famosissimi e dinamici, 25-30enne, cercasi. Studio Eta 920.0659.

PROGETTISTA meccanico esperto trasfer e movimento per micromontaggi cercasi in Torino Ovest Eta 6907.

8 Rappresentanti

Società commerciale per apertura filiale in Piemonte necessitano subito venditori in provincia di Cuneo e un venditore per Torino e provincia, minimo 22enne. Ottimo guadagno, possibilità carriera rapettiva. Per colloquio selettivo telefonare 011 305.030.

Società commerciale operante su scala nazionale cerca titoli venditori per le province di Cuneo Vercelli max 35enni. Offresi possibilità guadagno medio mensile 1 milione 600 mila dimostrabile, lavoro organizzato, inquadramento di legge. Solo per colloquio telefonare allo 011 309.0349.

CERCASI venditore minimo bella presenza diurnodiale esperienza vendita automobili muove usato automaticamente 851.876.

Promoter cerca la organizzazione giovani desiderosi intraprendere la vendita. Si fornisce servizio auto propria libera subito offriamo corso di addestramento gratuito garanzia di un lavoro serio continuativo professionale e ben retribuito. Presentarsi via Industria 35 ore ufficio (chiedere Ing. Pirrello).

Torino città cerchiamo subito tre venditrici minimo 23enni guadagno assicurato mensile 900 mila se veramente interessate fissare colloquio selettivo telefonando al

VENDITORI veramente Torino città Cuneo Alessandria Vercelli Novara. Telefonare Dal-Mar forniture uffici, tel. 011 218.222/3/4/5.

10 Prestazioni consulenze

TECNICI professionisti consulenze inerenti pratiche comunali e problemi edilizi 535.403 serale e

15 Autovetture

A.A.A.A. NUOVA commissionaria Fiat Lancia Autobianchi disponendo in pronta consegna intera vetture vende con facilitazioni pagamento fino 36 mesi senza ipoteca senza Automarini via Torino 75 Nichelino tel. 623.831.

piccole e grosse cilindrate anche Massima valutazione. Pagamento contanti Ottavio 32. 877.242 (aperto anche il sabato).

ACQUISTIAMO contanti qualsiasi vettura anche ipotecata. Vantaggiose permute. Telefonare 351 257.

ACQUISTIAMO vetture pagando il massimo in contanti. Lincerauto, corso Principe Oddone 68 e corso Orbassano 72 (anche il sabato). Telefoni 472.047 - 581.008.

ALFETTA 2.0 L 80 luce condizionatore unicoproprietario pochi km mai garanzia vende permuta rateizza Fioravanto, Turati 13/D.

coupé GT Silver metallic ruote in lega tutti gli accessori mai incidentata vera occasione vende permuta rateizza Fioravanto c. Turati 13/D.

AUTODESTEFANI vende acquista cambia vetture di ogni marca Grosseto 55, telefono 293.

AUTOSALONE Giannetti vende garanzie 126 5 A112 72 GS 1220 77 Alfetta 1600 75 GS Flatlux 74 HD super e turgona Mercedes 306 diesel compra per contanti valutando il massimo. Tel. 338.544.

AUTOVIP sicuro in garanzia marche pagamento anche a mesi senza anticipo in Torino, S. Mauro 51, 241.761.

A112 Elegant super occasione grigio metalizzato mai uscita Automarini vende, via Torino 75 - Nichelino.

CITROEN

Mehari Dyane 6 e 2 Cv. Garanzia Autonord 2254 Mappano.

DIESEL

offerta nuova Giulia super Opel Rekord e Ascona dal '78 al '80 a partire da 4 milioni 500 mila Autonord Tel. 262.2254 Mappano.

DYANE 6 Dyane 6 CV unicoproprietario pochi km occasioni vende permuta rateizza anche Automarini via Torino 75 Nichelino tel. 623.831.

FUORISTRADA

acquistiamo urgentemente qualsiasi solo recenti e perfetti valutazione, serietà Cedauto, corso Lecce 66 bis, telefoni 744.932 - 749.6417.

JAGUAR XJ6 4.2 bellissima verde inglese cedesi privatamente a di realizzo. Telefonare 543.

«EUROCASION»
Golf GTI pronte rally gruppo A - Gamma coupé 2000 - Mercedes 350 SEL bellissima - CX 2500 Palas diesel - Volvo giardinetta 7 posti diesel anno 1981. Francar, corso V. Emanuele 208, telefono 758.292.

MECCANICO vende con garanzia Fiat 500, 127, A112E, R4, Alfasud, Renault 15 TL, Citroën DS impianto gas e giardinetta traino e tante altre vetture. Pagamento rateale. Telefonare 725.983.

PER LA SCELTA

della tua vettura d'occasione Ed Somma Auto. Ti offriamo rateazioni fino a 36 senza anticipo. Somma Auto, corso Giulio Cesare, telefoni 205.1977 - 205.2005.

PRIVATAMENTE Rekord diesel bio automatico azzurro metalizzato, condizioni carrozzeria e meccanica 1755 ore ufficio.

RARITA' vendo Alfetta GT metalizzata come nuova ruote in lega. Permuta. Telefonare pasti 742.2131.

SENZA cambiali vendiamo 126, P., 112, Ritmo, 131, Alfa Romeo, Delta, Bmw, corso 3, tel. 668.001.

VALUTIAMO LA VOSTRA VECCHIA CUCINA ANCHE L. 1.000.000

...fino al 31 dicembre acquistando da noi uno dei modelli di cucine Ferretti. Visitateci, senza alcun impegno da parte Vostra. Troveremo la migliore soluzione e forma di pagamento: anche a comode rate mensili.

CASA LIETA
C.so Francia, - Tel. 749.26.87

TOYOTA Landercruiser hard e soft-top, nuove consegna immediata immatricolate autocarro, leasing, iva 18% detraibile, anche Bren, Cuneo 0171 - 65.932.

VERA vende bellissimo GT Alfa Romeo perfetto meccanica tel. ufficio 963.2447.

VOLVO GIARDINETTA
Diesel 1981 option interno pelle 7 posti sospensioni regolabili Francar corso Vittorio Emanuele 208.

1.500.000 vendo Lancia Flavia servosterzo come nuova. Telefonare pasti 749.2131.

18 Acquisto alloggi

ACQUISTANSI alloggi liberi in Torino 1/2 cucina qualsiasi zona pagamento veloce Tel. 758.863.

A. IMPIEGATO acquista alloggio libero zona comoda ai servizi di 2-3 cucina servizi. 819.3056.

A. PROFESSIONISTA acquista 2/3 in Torino o prima cintura libero pagamento in contanti. Tel. 309.4251.

urgentemente camera tinello cucinino Paolo Santa Rita o zona Francia Pago contanti 473.0118.

ACQUISTASI contanti libero monobilocale anche mansardato preferibilmente centrale 14 milioni 650.4096.

ACQUISTASI solo privatamente e per tempi brevi alloggio libero 1-2 vani anche in Torino. Tel. 541.769.

ACQUISTO alloggio in Torino cucina bagno o monocamera con pagamento contanti. Telefonare 332.059.

ACQUISTO privato alloggio libero 2/3 camere tinello casa recente pagamento contanti tel.

ALLOGGIETTO libero camera tinello o cucina bagno non ascensore disponibili milioni contanti tel. 650.4096.

ALLOGGIO libero subito 2 camere tinello acquisto in Torino anche se periferia. Pagamento veloce. Tel. 473.0118.

CERCO alloggio 2 camere cucina bagno purché casa decorosa non zona Nord pago contanti L. 45-50 milioni. 650.4096.

CERCO alloggio zona Parella S. Salvario S 1-2 camere tinello pagamento contanti tel. 657.967.

CERCO in acquisto alloggio libero o casetta solo se occasione pagamento contanti. Massima Telefonare 325.735.

L'ITALIA E' GRANDE

per vendere o acquistare in Italia un appartamento senza spostarti dalla tua città rivolgiti a Grimaldi. La grande organizzazione italiana che fa «più» l'Italia. Torino, corso Re Umberto 54, telefono 505.918.

MONOCAMERA anche mansardata con servizi in casa decorosa cerco acquistare spesa limite 14 milioni. Tel. 481.114.

con servizi acquistare zona centrale purché dignitoso. Pago contanti. Telefonare 481.114.

acquistare soggiorno tinello servizi zona semicentrale pagamento contanti tel. 569.698.

PRIVATO acquista esclusivamente privato attico 2/3 zona centrale Tel. 583.559.

PRIVATO acquista appartamento solo zona centrale o semicentrale salone 2/3 camere cucina 2 servizi in stabile signorile. Tel. 309.6830.

PURCHE' libero cerco urgentemente in Torino decoroso 2/3 camere cucina servizi pagamento contanti. Tel. 396.768 - 368.183.

SOCIETA' acquista per investimento fabbricati e casette in Torino e cintura. Telefonare 535.535.

SPOSI comprano contanti solo da privato alloggio libero subito massimo libero entro 9 mesi (intermediari no) acquisto in Torino 2 camere cucina tinello massima 54 milioni. Tel. 748.723.

ZONE Orbassano Beinasco Rivoli cerco camera tinello bagno ascensore piano alto pago contanti L. 30 milioni. Tel. 650.4096.

19 Vendita alloggi

A.A.A. CROCETTA libero signorile salone 4 camere cucina bisenvizi posto auto mq 165 L. 260 milioni tel. 506.608.

A.A.A. 11.500.000 più H adiacente cucco camera tinello cucinino bagno ingresso balcone cantina riscaldamento centrale. saleggno 839.8444.

11.500.000 più mutuo libero via Michelini (Millefonti). 2 camere cucina servizio cantina. Casalegno 839.8444.

A.A.A. 12.000.000 più mutuo libero c. Margherita 2 camere cucina servizio cantina Casalegno 839.8444.

A.A.A. più mutuo libero recente Barriera Milano camera tinello cucinino bagno cantina Casalegno 839.8444.

A.A.A. 13.500.000 più mutuo libero adiacente c. Francia camera cucina zona cottura bagno cantina Casalegno 839.8444.

A.A.A. 16.500.000 più mutuo libero recente c. Montecuccco 9° ultimo piano camera tinello cucinino bagno ingresso 2 balconi su 2 arie solaio e posto auto Casalegno 839.8444.

A.A. più mutuo via Pagliani (Millefonti): tinello cucinino bagno cantina. Casalegno 839.8444.

A.A.A. 18.500.000 più mutuo libero recente Voltera (To) soggiorno camera cucina bagno cantina Casalegno 839.8444.

A.A.A. più mutuo libero Nichelino (Torino) 2 camere tinello cucinino bagno 2 solai. Casalegno 839.8444.

A.A.A. 19.500.000 più mutuo via San Marino 2 camere tinello cucinino bagno ampio terrazzo cantina Casalegno 839.8444.

A.A.A. 20.500.000 più mutuo libero recente Mirafiori 7° piano 2 camere tinello cucinino bagno Casalegno 839.8444.

A.A.A. 25. più mutuo libero casa d'epoca zona Crocetta soggiorno camera cucina bagno Casalegno 839.8444.

A.A.A. più mutuo ampio spazioso Borgo Vanchiglietta: saloncino 2 camere cucina biservizi. bagno 839.8444.

A.A.A. più mutuo adiacenze c. San Maurizio 4 camere cucina bagno 2 cantine Casalegno 839.8444.

A.A.A. più mutuo via Nole alloggio mansardato: camera cucina servizio. Casalegno 839.8444.

A.A.A. 83.000.000 più mutuo 15 milioni libero recente Rivoli (To) 3 camere cucina biservizi solaio giardino condominiale, volendo box auto. Casalegno 839.8444.

27.000.000 più mutuo libero Borgaro (To) cucina biservizi cantina Casalegno 839.8444.

A.A. FIDALCASE A Lingotto piano alto cucina ingresso cantina mq 75 L. 83 milioni tel.

A.A. B libero c. Montecuccco arredato: camera cucina servizi ingresso cantina mq 55, L. milioni. 506.608.

FIDALCASE c Ferraris palazzotto 2 alloggi di mq uno mq 50 seminterrato box L. 460 milioni tel. 959.2001.

A.A. FIDALCASE C libero D. Donato affare 2 cucinotto servizi ingresso mq 60 L. 48 milioni tel. 506.608.

A.A. D libero Borgo Vittoria ottimo 2 tinello cucinino servizi mq 70 L. 82 milioni 500 506.608.

A.A. FIDALCASE E Paschiera prestigiosa 2 tinello cucinino mq 100 L. 99 milioni 500 mila tel.

A.A. FIDALCASE G libero 2 tinello cucinino servizi ingresso mq 70 L. 38 milioni tel. 506.608.

A.A. FIDALCASE H libero zona Lingotto piano alto 2 camere tinello cucinino servizi ingresso L. 63 milioni tel.

A.A. FIDALCASE I libero Campagna ampio camera tinello cucinino cantina mq 80, 48 milioni Tel. 506.608.

A.A. FIDALCASE libero palazzina 2 camere tinello servizi posto auto, affare 67 milioni Tel. 959.2001.

FIDALCASE libero v. Monginevro piano alto spazioso ingresso camera tinello no servizi L. 50 milioni 959.1122.

Fi Emilia abitabile servizio cantina mq 40 L. 18 milioni 506.608.

FIDALCASE N libero Grugliasco affare 2 camere tinello cucinino servizi mq 75 L. milioni 500 mila 506.608.

FIDALCASE Venaria libero ristrutturato ingresso 2 cucina cantina, L. 27 milioni. Tel. 1122.

A.A. FIDALCASE Z liberi a Grugliasco stabile appartamenti camera tinello cucinino e 2 camere tinello cucinino servizi, prezzi affare L. 44 milioni e L. 58 milioni. Telefonare 959.2001.

A.A. GENERALI 380.673 H libero S. Paolo via Trinità piano alto ingresso cucinino servizi mq 75.

A.A. GENERALI 380.673 G libero zona Valdocco presso via Cigna ingresso 2 camere tinello servizi cantina mq 75.

MIRAFIORI 4 camere più ampia cucina libera moderna milioni con posto auto. Tel. 789.132.

corso Corsica nuova cucina servizio 27 milioni. Ampie dilazioni. Tel. 504.249.

zona S. Tristano occupato: camera tinello cucinino bagno, mq 67. Telefonare 411.0136.

Susa alloggi nuovissimi signorili in palazzina 3 camere cucina bagno minimo contante più fondiario a Telefonare 758.863.

GERGI 530.801 recente signorile zona Viberti ampio luminoso salone 5 camere cucina doppi servizi lavanderia volendo box.

A. SERIM vende libero piazza Solferino in signorile stabile d'epoca soggiorno 2 cucina bagno. Telefonare 519.801.

A. vende libero corso Turati recente signorile salone 2 camere tinello cucinino bisenvizi. Tel. 519.801.

A. SERIM vende libero via Morghen miniattico con ingresso camera zona notte soppalcata e servizi. Tel. 519.801.

A. vende libero corso Francia signorile ampio salone 2 camere cucina biservizi. Tel. 519.601.

A. SERIM vende attico libero presso Traiano ampio 3 cucina biservizi grande terrazzo. Tel. 519.801.

A L. 10 milioni e dilazioni Sergi vende S. Rita spazioso camera tinello cucinino ingresso bagno cantina tel. 530.801.

A privato vendo libero corso Racconigi 3 camere tinello cucinino 77 milioni dilazioni. Tel.

ABA vende in p. Carlo Felice appartamento di 450 mq divisibile adatto uffici tel. 372.747.

ABA vende in corso Massimo d'Azeglio alloggio signorile di 160 mq. Telefonare 372.747.

ABICASE A libero signorile c. Montecuccco piano alto salone 2 camere tinello cucinino servizi campo tennis bocce parco giochi ottime rifiniture L. 175 milioni più box tel. 510.853.

ABICASE C libero c. Caio Plinio recente piano alto salone soggiorno camera cucina con angolo bar biservizi mansarda collegata di 2 bagno L. milioni tel. 510.853.

ABICASE D libero c. 3 camere cucinotta biservizi giardino privato L. 106 milioni tel. 556.805.

via Guala portici vendesi soggiorno 2 camere tinello cucinino L. 74 milioni 500 mila tel. 556.805.

signorili in villa appena ultimate, dopo Stupinigi Castagnole Piemonte salone 2 camere cucina biservizi, 93 milioni. Ufficio vendite in loco. SIS 519.977.

ADIACENTE c. Dante camera cucinino occupato 34 milioni Matova.

c. Dante libero 28 milioni 800 mila volendo rabili tel. 758.863.

ADIACENTE c. Stati Uniti libero: 2 bagno termo ascens. 40 milioni più mutuo Tre 756.863.

Marconi libero camera cucina servizi 21 milioni, sufficienti 6 milioni resto mutuo Selm 741.

ADIACENTE corso Siccardi salone 2 camere tinello Edil Residence vende. 650.5539 - 650.8479.

piazza Statuto libero 2 camere cucina interno 43 milioni 500 mila dilazionabili Centraledil 530.163.

ADIACENTE (Stadio) libero ampio ingresso bagno 65 milioni facilitati. 741.

ADIACENZE corso Francia Pozzo Strada libero 3 camere cucina cucinino bagno eventuale permuta. Tel. 968.0793.

Regio Parco, Reggio 22, appartamenti 1-2-3 camere cucina anche liberi, facilitazioni di pagamento, personale sul posto anche festivi, Immobiliarstore 761 - 553.204.

ADIACENZE piazza Statuto monocamera libera subito vendesi affare 12 milioni dilazionabili. Tel. 758.863.

Repubblica stabile recente appartamenti anche liberi 1-2-3 camere bagno mutui e prestiti senza Gadim 517.566.

516.988 vende zona S. Rocco via Monginevro 2 camere cucina servizio 17 milioni 500 mila dilazioni pagamento.

516.988 vende piazza Vittorio 2 alloggi abbinabili di camere e cucina e 2 camere e cucina bagno mutuo e dilazioni.

AFFAIRE 518.986 vende adiacenze Cigna 2 camere cucina cantina bagno ampie facilitazioni di pagamento.

AFFAIRE 518.986 Saluzzo angolo corso Vittorio Ideale uso ufficio 200 mq termo bagno ascensore dilazioni.

AFFAIRE 518.986 vende via Nizza zona Lingotto ampio 2 camere cucina bagni 23 milioni 900 mila. Dilazioni pagamento.

AFFAIRE 51 e Grugliasco recente grandioso 2 camere tinello cucinino bagno ampie facilitazioni di pagamento.

frazionamento stabile via Pisa adiacente corso Giulio Cesare 2-3-4 camere a partire da 11 milioni. Tel. 531.005.

corso Grosseto mio signorile 5° liberabile camere tinello cucinino 40 milioni. Tel. 761.459.

ALLOGGI stessa casa in Torino vendo direttamente permutando con casetta o fusbe indipendente con terreno max 50 km Torino Telefonare 651.840 - 650.7409.

ALLOGGIO c. Vercelli libero tinello cucinetta bagno rimesso a nuovo vendesi 35 milioni tel. 755.883.

ALLOGGIO libero recente signorile zona Stadio saloncino 2 camere cameretta tinello cucinino servizi disponi. Tel. 505.922.

ALLOGGIO libero zona Moncalieri S. Maria camera cucina bagno cantina terno ascensore vendo privatamente a L. 48 milioni. Tel. ore pasti 011 640.3500.

ALLOGGIO libero (corso Montegrappa): 1 camera tinello cucinino servizi 4° piano con ascensore 40 milioni. Tel. 480.202.

ALLOGGIO libero signorile 1 camera tinello tutti servizi, 4° piano con ascensore, 49 milioni. Tel. 480.802.

ALLOGGIO libero Barriera recente camera tinello cucinino bagno volendo box 28 milioni più mutuo tel. 748.723.

ALLOGGIO libero (anche uso ufficio) piano rialzato su piazza angolo via Susa 2 camere tinello servizi Bertelli 548.426.

ALLOGGIO libero signorile c. Trauma: 2 camere tinello cucinino tutti i servizi piano alto. Telefonare Bertelli 548.426.

ALLOGGIO libero signorile (via Bianchi angolo c. Montegrappa): 3 camere tinello servizi, 92 milioni. Bertelli 548.426.

ALLOGGIO libero zona Valentino c. 5 camere servizi piano rialzato 100 mq. 70 milioni. Telefonare Bertelli 548.426.

ALLOGGIO libero adatto uso ufficio o abitazione via Garibaldi 2 piano 100 mq 70 milioni occasione tel. Bertelli 548.426.

ALLOGGIO libero corso Orbassano (S. 2 camere tinello cucinino servizi ampio, mutuo dilazioni. Galotto 741.3131.

ALLOGGIO libero via Monginevro Strada della Pronda 2 camere cucina servizi box auto. Mutuo, dilazioni. Galotto 741.3131.

ALTAMENTE signorili ville a schiera complesso residenziale a 2 km da Rivoli verso Villarbasse. Giardini privati materiali finiture a scelta di alto livello ufficio vendite in loco. Sis 532.080.

AMPIO via Cibrario appartamento di 4 camere tinello cucinino servizio ripostiglio cantina 84 milioni. Tel. 441.486 - 442.553.

libero signorile recente zona c. Montecuccco 150 mq doppi servizi box tel. Studio Bertelli 532.210.

APPARTAMENTO libero vendesi c. Cosenza recente 4 camere cucina servizi box 7° piano mq 160 tel. 674.002 - 325.664.

APPARTAMENTO libero signorile Studio Comunale: soggiorno 2 camere tinello tutti i servizi, 99 milioni. Telefonare 480.202.

APPARTAMENTO libero zona S. Paolo soggiorno 2 camere cucina servizi giardino condominiale anche uso ufficio. Tel. 505.921.

ARTIGIANO ha ristrutturato ex convento e ne ha ricavato 14 alloggi particolari riscaldamento singolo a 8 km da Chieri direttamente vende. Telefonare 545.626.

ARTIGIANO ha ristrutturato ex convento e ne ha ricavato 14 alloggi particolari riscaldamento singolo a 8 km da Chieri direttamente vende. Telefonare.

ATTICO Collegno centrale mq. 120 con doppi servizi più mq arredato volendo garage. 931.19.95 - 939.873.

ATTICO libero adiacenze via tinello cucinino camera tinello servizi Lasalle 549.650.

ATTICO

c. Maroncelli libero ristrutturato soggiorno 3 camere cucinetta doppi servizi più 100 mq di terrazzi prezzo L. 115 milioni. Tel. 500.598.

AVIGLIANA fronte stazione XXV, di mq. 3600 più abitazioni mq 1100, possibilità diverse destinazioni. Terrasserena. Tel. 938.873 - 931.19.95 Avigliana.

AZ IMMOBILIARE B vende libero in S. Paolo 3 camere tinello cucinino più posto auto prezzo L. 88 milioni 755.659.

IMMOBILIARE vende libero Agnelli 3 camere tinello cucinetta servizi prezzo L. 99 milioni 500 mila. Tel. 755.659.

AZ A vende adiacenze piazza Adriano: ingresso 3 camere cucina bagno ripostiglio cantina, prezzo L. 55 milioni vero affare. Telefonare 755.659.

741.3061 a Borgaro in splendida posizione ampio alloggio libero di 2 camere tinello e servizi.

741.3051 vende a Collegno vicinanze Villaggio Fiorito alloggi di varie metrature con giardino mutuo 5.

BARBATANO 741.3061 vende libero ristrutturato in via San Donato bagno riscaldamento autonomo.

BARBATANO 741.3051 vende ad Almese villa in splendida e panoramica posizione prezzo interessante possibile mutuo.

BARBATANO 741.3061 vende adiacenze corso Racconigi 2 alloggi di camere tinello e servizi possibile mutuo finanziario.

BARRIERA di Milano alloggio di mq. 120 con doppi servizi, 1° piano con portineria. Terrasserena 938.873 - 931.19.95.

BARRIERA Milano 3 camere cucina ingresso bagno ripostiglio grande terrazzo cantina soleggiatissimo privato urge vendere con mutuo e dilazioni di pagamento. Orieb immobiliare, tel. 540.220.

BENABCO libero in case vendo 2 camere cucina servizi vero affare. Tel. 885.747 ore 9-15.

BONINO immobiliare vende Nichelino appartamento ristrutturato in villa mq 200 con mansarda giardino privato mq 3 posti auto L. 152 milioni. Tel. 650.3024.

BORGATA PARADISO
libero signorile spazioso piano alto 2 camere tinello cucinino bagno 2 terrazzi 82 milioni volendo box tel. 585.801 Crimea.

BRICHERASIO alloggio libero in nuova costruzione pentalocale L. 56 milioni compreso mutuo G.R. vende. Tel. 52.210.

BUTTIGLIERA Alta in villa trifamiliare cameriera cucina, servizi, L. 38 milioni 600 mila più 6 milioni mutuo. Terrasserena, tel. 938.873 - 931.1995 Avigliana.

BUTTIGLIERA alloggio signorile di camere, salone, cucina, servizi, cantina, box garage. Terrasserena 938.873.

alloggiano 2 camere servizi giardino cantina 42 milioni tel. 511.373.

BUTTIGLIERA libero recente camera tinello cucinino ingresso bagno milioni sufficienti milioni 10 milioni. 531.927.

2 alloggi servizi cortile via Racconigi 22 Torino attualmente occupata vendo zo interessante. Tel.

libero Fidelio mento tinello servizi 38 milioni più 5 milioni mutuo. Tel. 531.006.

CASABIANCA libero largo Gottardo salone due cucina posteggio auto 87 milioni. 531.006.

(continua)

Oro il tuo segno. Prezioso la tua pietra

AXTRA
Gioiello zodiacale

Il gioiello zodiacale segno in rilievo in una raffinata combinazione bianco, giallo, rosso e la tua Insieme un regalo esclusivo

Nelle migliori gioiellerie.

White Stars srl

Vercelli piange la sua voce folk morta a 50 anni

Oggi l'addio al cantante Cesare Filippone Una carriera per hobby, tanto successo

VERCELLI — Oggi, alle 15,30, Vercelli darà l'addio a Cesare Filippone, il più noto cantante folk della provincia, stroncato a 50 anni da un ictus cerebrale. Con Filippone scompaiono il *Trio dei Celti* e dieci anni di ricerche sulla musica popolare, anche attraverso centinaia di spettacoli in tutta la provincia e molti long-playings.

L'epopea dei «Celti» incomincia nel 1969. Si incontrano, in un primo tempo, Cesare Filippone, autista di ambulanza all'ospedale «Sant'Andrea», e Beppe Scarparo, infermiere allo psichiatrico.

I due scoprono di avere in comune la passione per lo sport (Filippone giocava a pallavolo in serie A, nell'Olimpia; Scarparo era una promessa del ciclismo dilettanti) e soprattutto quella per la musica folk. Girano le osterie, i paesi, alla ricerca di motivi — quelli delle mondine, ad esempio — che rinfrescano grazie alla loro innata verve musicale. Il gruppo si completa l'anno dopo con l'arrivo di un veneto innamorato della musica popolare bicciolana, Alceo Mantoan, e si dà un nome: «I Celti».

«I Celti» si impongono rapidamente all'attenzione di tutta la città, soprattutto grazie alla «Sagra del Riso» che contribuisce a lanciarli in una fortunata edizione del 1972; anche i concerti successivi — soprattutto quelli al «Civico» — sono un trionfo. Per non parlare dei dischi. Il primo vende qualcosa come 15.000 copie: record incredibile per una città di 50.000 abitanti. In breve tutta Vercelli fischietta i motivi dei «Celti»: da *Signur, a Na sera a la stasion* a, pur cercando di proporre continuamente qualcosa di nuovo, Filippone, Beppe e Alceo vengono continuamente ricondotti, a furor di richieste, al loro repertorio originario.

Beppe alla chitarra del gruppo, Alceo il fantasista, Cesare Filippone è la anche soprattutto l'anima dei Celti.

L'attività del «Cesare» (in tutta la città lo chiamano semplicemente così) è poliedrica e vulcanica. Non la ferma neppure un infarto. Filippone continua a far blocco con i «Celti» ma percorre una alternativa, unendosi ad altri complessi come l'«Anonima folk» e la «Rabiusa» di Santhià. Egli è, soprattutto, in prima fila in tutte le iniziative benefiche: è il primo ad aderire alla richiesta di «*La Stampa*» di organizzare un concerto per le vittime dell'ultimo terremoto in Meridione; con Peppino Bolzoni incide quindi un recentissimo disco per la lotta contro il cancro.

Ultimamente stava preparando con il musicista Gianni Dosio una riedizione dell'«Anonima folk» e un riadattamento di vecchie e sinora inedite canzoni vercellesi. La morte lo ha sorpreso in una tranquilla mattinata mentre stava andando a riposarsi qualche ora in montagna. L'ictus cerebrale lo ha colpito domenica mattina: il cuore ha cessato di battere alle 4,30 di giovedì notte.

Enrico De Maria

Uccisa per rapina la mondana di Serravalle Scrivia

La borsetta vuota può spiegare il movente

SERRAVALLE SCRIVIA — *Forse Rosaria Locci, la mondana assassinata sul greto del torrente Scrivia, è stata soppressa da un cliente occasionale che ha strappato alla vittima una somma di denaro. E' un particolare del tutto nuovo che può condurre alla scoperta del movente del crimine.*

I carabinieri seguono questa pista senza però trascurare quella che si era prospettata in un primo tempo, ossia che la donna fosse stata strangolata da un maniaco che l'avrebbe prima colpita al capo con un sasso e poi soffocata stringendola alla gola.

Ora si è scoperto che Rosaria Locci quando usciva preferiva portare con sé una somma di denaro per timore che, lasciandola in casa, qualcuno potesse sottrargliela. Ciò renderebbe probabile il delitto per rapina. La Locci esce come tutte le sere, incontra un cliente che magari conosceva già o che le era del tutto sconosciuto, si apparta con lui. Questi ad un tratto le strappa di mano la borsetta, poi la colpisce e poi la strangola pensando che la donna possa in seguito riconoscerlo e accusarlo.

Il luogo in cui la vittima è stata trovata, sul greto del Scrivia, è un punto isolato che le mondane evitano perché troppo pericoloso; quindi si pensa che ciò che in un primo tempo era stato scartato, ossia che la Locci sia stata uccisa in un'altra località e quindi portata sul greto del fiume. E' anche possibile che l'assassino abbia pensato di buttarla in acqua poi, forse disturbato, l'abbia abbandonata in riva

Truffa a Valenza

«Abbonatevi alla rivista Vi aiuterò con il fisco»

VALENZA — Vendeva abbonamenti a riviste fiscali promettendo in cambio «aiuti» e sconti di accertamenti tributari: è un milanese, Quirino Secci, 32 anni, residente nel capoluogo lombardo in via Venini 77, fermato dalla Guardia di Finanza subito dopo aver riscosso una somma di denaro

Le riviste sono: «Informazioni tributarie» e «Consulenza fiscale», entrambe distribuite dalla società «Distribuzione rassegne finanziarie e raccolta pubblicità», con sede a Milano in via Capolago, alla quale farebbe capo, secondo la Finanza, un'organizzazione di truffatori.

Le visite di Quirino Secci erano precedute da telefonate di «raccomandazione»: un inesistente «dottor Murgia», che si qualificava funzionario dell'Intendenza di Finanza di Alessandria o di Torino, sottolineava alle vittime l'opportunità di abbonarsi, in cambio di agevolazioni in caso di controllo fiscale.

Le indagini della Guardia di Finanza sono partite da analoghi fatti, accaduti nel luglio 1980.

p. b.

IMPRESA VENDE ALLOGGI
CON MUTUI AGEVOLATI
E PAGAMENTI DILAZIONATI
BORGARETTO (BEINASCO) via MORO
VICINANZA FIAT MIRAFIORI
SERVIZIO AUTOBUS 41
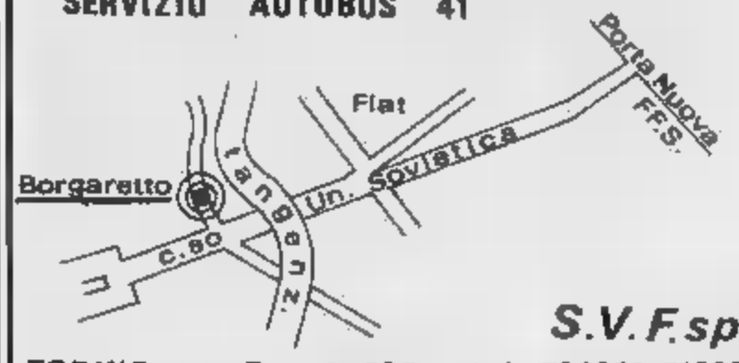

S.V.F. spa
TORINO - c.so Francia, 296 - tel.: 726861-710958

il Fonografo
STEREOFONIA ALTA FEDELTÀ
corso Re Umberto 52
tel. (011) 584613, Torino
RINNOVA L'ESPOSIZIONE
PREZZI ECCEZIONALI!!!
su: Casse acustiche - Registratori - Amplificatori - Sintonizzatori - Giradischi della Canton - Kenwood - JVC - AVID e altre prestigiose marche.

«CASA DEL SOFA' E DEL SALOTTO»
arredamenti
F.lli BERGALLO
UNICA SEDE
Corso Giulio Cesare 179
Tel. 202.252-3 - Torino
DIVANO A LETTO GIREVOLE
«SEMPRE PRONTO A TUTTA SCOMPARSA»
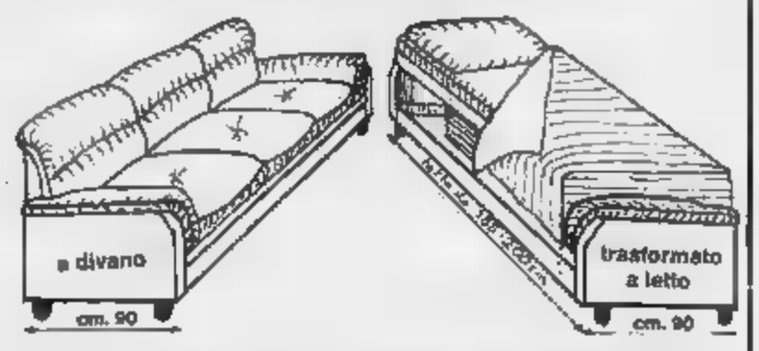

Alessandria ricorda i 10 anni di Statuto regionale

ALESSANDRIA — Su iniziativa del Comprensorio di Alessandria sono in pieno svolgimento ad Acqui — dove si concluderanno domani — le manifestazioni celebrative del decennale dello Statuto della Regione Piemonte. Ieri, dopo un incontro con il presidente del Consiglio regionale piemontese Germano Benzi, è stata inaugurata una mostra di pittura e scultura.

Oggi alle 18 incontro a Palazzo Robellini con lo scrittore Marcello Venturi che vive a Molare nell'Ovadese e di recente ha vinto il «Premio Stresa» con il volume «*Sconfitti sul campo*»; alle 21 concerto al Teatro Garibaldi della corale «Città di Acqui» e del corpo bandistico acquese.

Stamane, invece, una tavola rotonda con la partecipazione di tecnici ed esperti ha permesso di discutere sul problema dell'inquinamento del fiume Bormida. Domani alle 10, sempre a Palazzo Robellini, si avrà un incontro con i rappresentanti dei Comuni della Comunità montana chiamati a discutere sulla «Comunità montana e Acqui polmone verde». **e. c.**

Monumento a sette partigiani impiccati dai nazi-fascisti

Sarà costruito a Olbicella, per ricordare l'esecuzione nel 1944

OVADA — A fianco della chiesa di Olbicella, dove, nell'ottobre 1944, a conclusione di un rastrellamento nazifascista vennero impiccati sette partigiani, sarà costruito un monumento. Lo ha confermato il presidente dell'amministrazione provinciale di Alessandria, Angelo Rossa, nel corso della grandiosa manifestazione che, come tutti gli anni, si è ripetuta in occasione del trentottesimo anniversario.

Il Consiglio provinciale ha già disposto per il relativo finanziamento e il progetto è già stato redatto. Questo nuovo monumento sarà un altro punto di riferimento delle vicende vissute nell'Appennino ligure-piemontese durante la guerra di liberazione. Già tanto sangue era stato versato nella primavera del 1944 alla Benedicta, al Turchino, a Voltaggio, a Masone, ecc. e i nazifascisti si erano illusi di poter annientare le formazioni partigiane dislocate su queste montagne per poi passare a quelle delle Langhe e delle altre valli piemontesi.

Furono battaglie tremende quelle vissute in queste zone i primi giorni dell'ottobre '44, con cascine e borghi saccheggiati ed incendiati, ma costellate anche di significativi episodi che vanno da quello dei due partigiani che sul tetto di una corriera carica di compagni affrontarono la colonna tedesca e permisero a quasi tutti di mettersi in salvo, a quello di «Pancho» che sputò in faccia all'ufficiale tedesco che gl'imponeva il cappio per impiccarlo, a quello di Domenico Lanza («Mingo») che morì affrontando con due bombe a mano la lunga fila di automezzi tedeschi; per il suo gesto meritò addirittura l'onore delle armi dei nemici e la divisione ligure-piemontese che quel giorno portò il suo nome. **r. b.**

Bianchi, allievo di Picasso dà il nome al liceo di Cuneo

— *(g. d. m.)* Oggi pomeriggio alle avrà luogo la cerimonia per l'intitolazione ufficiale al pittore Ego Bianchi del Liceo Artistico di Cuneo. Nell'occasione verrà anche inaugurata la mostra permanente di disegni opera dell'artista che la moglie Dada, anch'essa affermata pittrice e ceramista, ha donato all'Istituto.

Ego Bianchi che ebbe i primi successi a Torino, Milano e in Francia dove conobbe e fu allievo di Picasso e Chagall si stabilì a Cuneo nel 1953 facendosi apprezzare per le pitture ma soprattutto per ceramiche con le quali vinse nel il premio nazionale della Biennale di Vicenza. L'artista morì immaturamente all'inizio del 1958 alla vigilia di una importante «personale» a Milano.

L'intitolazione del nome del Liceo Artistico vuole esprimere il riconoscimento della città all'artista e all'uomo Ego Bianchi a quasi ventisette anni dalla scomparsa.

Salone LA STAMPA
Libreria Concessionaria dell'Istituto Poligrafico e Zecca dello Stato
Via Roma, 80 - Telefono 517.958

AGNELLO & GUERRA
IMPIANTI E ATTREZZATURE PER PANIFICI E PASTICCERIE
UN INVITO A TUTTI I FORNAI A VISITARCI NELLA NUOVA SEDE DI:
Corso Brizzolara 185
TORINO - Tel. (011) [illegible]

ECONOMICI

19 Vendita alloggi

[illegible] libero piazza Bengasi duo camere tinello cucinino servizi [illegible] milioni pagamento dilazionato. Tel. 531.006.

CASABIANCA libero zona [illegible] Chiesa [illegible]ute camera tinello c[illegible] [illegible] L. 36 milioni dilazioni permute tel. 531.310.

CASABIANCA [illegible] vende libero signorile 2 camere tinello cucinotto servizi, Grugliasco [illegible] Matteotti, 56 milioni.

[illegible] C. 650.3805 [illegible] Indipendente Bernasco 3 camere [illegible] gno magazzino box giardino privato.

CASAMERCATO C [illegible] 3805 c. Francia Thesky [illegible]idence attico prestigioso [illegible] mq dilazioni e permute.

CASAMERCATO D [illegible] libero Santena [illegible] Firenze 3 [illegible] bagno [illegible] mq circa. Facilitazioni di pagamento.

CASAMERCATO D [illegible] libero v. Lucania piano alto con terrazzo spazioso 2 camere salone tinello cucinino servizi.

[illegible] D 650.3805 libero [illegible] ro (Aurora) camera cucina abitabile servizi, lire 34 milioni.

[illegible] E 650.3805 libero [illegible] prera (S. Rita) ingresso 2 camere cucina servizi prezzo interessante permute.

CASAMERCATO D 650.3805 libero Piossasco [illegible] ingresso 3 camere tinello cucinotta servizio 105 mq. circa. Dilazioni.

CASAMERCATO D 650.3805 libero via [illegible] (S. Paolo) ingresso 2 camere tinello cucinino [illegible]. Prezzo interessante.

CASAMERCATO D 650.3805 libero c. [illegible] ni signorile piano alto salone [illegible] camere cucina doppi servizi 220 mq circa.

[illegible] D 650.3805 [illegible]o via Del Carmine ingresso salone 3 cam[illegible] tinello cucina servizi ristrutturato 240 mq.

CASAMERCATO [illegible] [illegible] libero via Cl[illegible] Pozzo Strada ingresso [illegible] tinello cucinino 43 milioni dilazionabili.

CASAMERCATO D 650.3805 libero via [illegible] angolo via Nizza ristrutturato 2 camere cucina servizi [illegible] milioni dilazioni.

[illegible] D 650.3805 libero collina [illegible] Gassino signorile [illegible] 5 camere cucina [illegible] servizi box giardino mutuo.

[illegible] E 650.3805 libero Rivoli via Gradisca recente [illegible] cucina bagno, facilitazioni di pagamento.

CASAMERCATO E 650.3805 via Verolengo Borgo Vittoria ingresso 2 camere [illegible] servizi. Dilazioni. Permute.

CASAMERCATO E 650.3805 libero Rivoli via Manzoni signorile saloncino 2 camere cucina doppi servizi. Dilazioni.

CASAMERCATO [illegible] 650.3805 libero p. Emanuele Filiberto in stabile ristrutturato mansardato con servizi 20 milioni.

[illegible] E 650.3805 libera casetta indipendente [illegible] mq lavanderia terrazzo giardino box in Grugliasco dilazioni.

CASAMERCATO E 650.3805 libero via Palumia (Pozzo Strada) spazioso camera tinello cucinino servizi dilazioni.

[illegible] E 650.3805 libero c. Grosseto piano alto spazioso camera tinello cucinino servizi dilazioni.

CASAMERCATO E 650.3805 libero Alpignano recentissimo piano [illegible] salone 2 [illegible] cucina doppi servizi permute.

CASAMERCATO E [illegible] via Tiziano S. Salvario signorile ingresso 2 camere tinello cucinino bagno dilazioni.

[illegible] [illegible] 650.3805 libero [illegible] via Astigiano in palazzina recente 3 [illegible]re cucina bagno. Dilazioni, permute.

CASAMERCATO E 650.3805 libera Pecetto prestigiosa 900 mq coperti più [illegible] mq terreno dilazioni.

CASAMERCATO E 650.3805 libero Santena via Asiago residenziale salone 2 [illegible] cucina servizi box facilitazioni.

CASAMERCATO [illegible] [illegible] [illegible] [illegible] sa (Madonna di Campagna): camera tinello cucinino servizi, volendo box.

CASCINE Vica in stabile [illegible]. 3 camere tinello [illegible]o servizi ripostiglio cantina, L. 40 milioni più [illegible] milioni mutuo. Telefonare 383.445.

[illegible] D[illegible] a Reano indipendente su 2 piani cucina 2 camere servizio giardino L. 47 milioni Fidaltcase tel. 959.1122.

[illegible] libero 45 [illegible] ristrutturato con ascensore. L. 18 milioni più 16 milioni mutuo. Telefonare 383.445.

CENTRALE via della Consolata libero mansardato completamente ristrutturato ampio soggiorno con angolo cottura 2 camere servizi bal. OR.V.IM 513.990 - 513.950.

CENTRALI via Cumiana 32, recente costruzione 2 camere tinello cucinino ingresso bagno prezzi interessantissimi. Fiduciaria im[illegible].

CENTRALISSIMI via Belfiore 8 costruzione uso ufficio disponibili unità di: due camere [illegible] bagno e 3 camere ingresso bagno, box auto, liberi subito. Fiduciaria Immobiliare [illegible].

C[illegible] recentemente ristrutturato appartamento signorile libero mq 70 volendo [illegible] [illegible]. 531.005.

CENTRALISSIMO casa d'epoca appartamento signorile piano nobile mq 400 volendo [illegible]bile [illegible] abitazione-studio vuoto a 6 mesi [illegible] milioni più mutuo [illegible] milioni. Asta 596.607 - 597.774.

CENTRALISSIMO appartamento composto da 12 camere collegato a negozio con scalone in marmo libero subito adatto uso ufficio - agenzia bancaria o assicurativa. Fiduciaria Immobiliare 556.956.

CENTRALISSIMO libero ingresso [illegible] 1 camera cucina bagno 157 milioni più forte mutuo al 9%. Permute. Godim, tel. 517.556.

CENTRO via Mazzini libero in stabile ristrutturato termo ascensore mq 130 da ristrutturare piano alto C.V.I. 383.570.

CENTROCASA 513.831 [illegible] centralissimo signorile portineria salone 2 camere tinello cucinino 2 servizi, 196 milioni minimo contanti.

CENTROCASA [illegible] corso Belgio ottimo investimento 4 camere cucina bagno 65 milioni sufficiente 30% contanti dilazioni.

CENTROCASA 513.831 corso Brianza stabile d'epoca: 2 camere cucina bagno termo ascensore, 32 milioni, sufficiente 30% contanti.

CHIERI Edil Residence vende alloggio libero: 3 camere tinello cucinino. Tel. 650.5539 - 650.8479.

CHIERI mini alloggio di mq 40 con [illegible] stabile nuovissimo zona residenziale vende tel. 596.233 - 593.981.

TORINO 23/10/82
AEROPORTO DI CASELLE
ARRIVA
IL CONCORDE

STUDIO GIOB

È fatta. Su iniziativa della Bosch, [illegible] la collaborazione della Quick viaggi, il risultato più incredibile della tecnologia aeronautica, volerà, per la prima volta, sul cielo di Torino e si fermerà ... per farsi vedere, toccare, accarezzare. Il 23 ottobre a Torino sarà "il giorno del Concorde": mito e leggenda dell'intelligenza dell'uomo.
Concorde e Bosch, un accostamento [illegible] casuale, un abbinamento naturale fra due nomi, fra due mondi che, ogni giorno, vogliono dire tecnologia di domani per gli uomini di oggi.

AIR FRANCE
BOSCH
QUICK
VIAGGI INCENTIVE

CHIVASSO appartamento libero di camera tinello cucinino servizi L. 10 milioni più dilazioni. Tel. Grimaldi 911.3666.

CIRIE' [illegible] Nazioni Unite alloggio piano attico [illegible] solo 2 camere servizio ampio terrazzo Casa-Nova 920.9706.

CIRIE' vi[illegible] completamente indipendente composta da [illegible] piani di mq 120 cadauno terreno mq 800 Casa-Nova [illegible].

CITTADELLA [illegible] corso Umbria [illegible] 3° piano ingresso camera [illegible] angolo cottura servizi cantina L. 27 [illegible] ampie dilazioni - permuta. Tel. 519.260 - 532.170.

CITTADELLA B 519.260 vende liberi [illegible] enze corso Vittorio monolocali da ristrutturare ottimi per investimento stessa casa.

CITTADELLA C 519.260 vende corso Gabetti adiacenze libero camera cucina servizi L. 20 milioni dilazionabili.

CITTADELLA D 532.170 vende e permuta libero corso Racconigi ampio [illegible] camere tinello cucinino bagno 57 milioni dilazioni.

CITTADELLA E 532.170 vende e [illegible] libero piazza Crispi ingresso camera [illegible] servizi cantina 27 milioni dilazionabili.

COLLEGNO [illegible] corso Francia libero [illegible]lo piano [illegible] [illegible] cucinino bagno 46 milioni 800 mila Gabetti 57.67.

COLLEGNO camere tinello cucinino servizi ripostiglio cantina L. [illegible] milioni più 18 milioni 500 mila [illegible]. Tel. 383.445.

COLLEGNO [illegible] palazzina spazioso: camera tinello cucinino servizi. Lucerna Vola, telefono 557.824.

COLLINA [illegible] in villa panoramico appartamento in finizione giardino [illegible] a con[illegible] Tel. 537.715 - 517.225.

[illegible] 4 [illegible] Rivoli p. Cavaliere libero recente camera tinello cucinino mq 75 più posto auto. Tel. 011 837 149.

COLOMBATTO [illegible] [illegible] libero ristrutturato [illegible] cucina e bagno 2° piano corso Palermo L. 28 milioni. Telefonare 837.149.

[illegible] 533.322 vende centralissimo via Cavour 2 [illegible] [illegible] cucinotto bagno, 48 milioni dilazionabili.

CONSULEDILE 533.233 vende zona p. [illegible] sala c[illegible] cucina [illegible] bagno [illegible] milioni ampie facilitazioni.

CONSULEDILE 533.322 [illegible] [illegible] stabile centralissimo via [illegible]. Vittoria 23 a prezzi vantaggiosi alloggi [illegible] 1 a 5 camere cucina servizi anche liberi.

CONSULEDILE 533.322 vende in stabile centrale presso p. Carlina conveniente [illegible] rà cucina servizi 15 milioni, [illegible] con ampio terrazzo 24 milioni.

CONSULEDILE [illegible].322 vende mizi c. Trasimeno recente spazioso camer[illegible] [illegible] cucinino ingresso bagno 39 milioni.

[illegible] Allamano adiacenze: camera tinello cucinino servizi ingresso [illegible] [illegible] mq 32 milioni. Grimaldi 505.262.

[illegible] Corsica libero signorile ampio camera soggiorno cucinotto servizio [illegible]. Telefonare 369.183 il Tetto.

CORSO Francia adiacente libero ristrutturato spazioso 2 camere cucina bagno dilazioni. Centro Immobiliare 696.3174.

CORSO Francia libero salone zona pranzo 2 [illegible] 2 [illegible] casa d'epoca signorile. [illegible]. 300.1312 ore 14-18.

CORSO G. Cesare [illegible] camera cucina piano 3° no ascensore termo bagno [illegible] [illegible] milioni dilazioni Dolci vende tel. 700.189.

CORSO Giulio Cesare 174 libero costruzione con [illegible] ascensore 2 camere cucina bagno, [illegible] milioni [illegible] più mutuo. Fi[illegible] Immobiliare 556.956.

CORSO Grosseto [illegible] costruzione soggiorno 2 camere letto tinello cucinino bagno prospicienti giardini centro sportivo Fiat [illegible] milioni contanti più mutuo o permuta. Fi[illegible] [illegible]iare 556.956.

[illegible] M. d'Azeglio libero salone [illegible] [illegible] cucina servizi vero affare 100 milioni meno mutuo dilazioni. Gabetti 741.3131.

CORSO Montecucco vicinanze in [illegible] [illegible] la 2 camere cucina servizi occupato [illegible] milioni. [illegible] [illegible].766 il Tetto.

CORSO Montegrappa adiacente, [illegible] [illegible] 2 camere cucina servizi posto auto. Centro Immobiliare 696.6415.

CORSO Novara - via Candido 12 - vero affare intero piano [illegible] camere cucina servizi 32 milioni anche [illegible]. Fiduciaria Immobiliare 556.956.

[illegible] Orbassano [illegible] in palazzo [illegible] signorile vendiamo appartamenti 1-2 camere tinello cucinino bagno abbinabili personale sul posto Gabetti 5767.

[illegible] Orbassano 354 ven[illegible] libero camera tinello cucinino piano [illegible] casa recente. Tel. 729.[illegible].

CORSO P. Eugenio signorile finizioni lusso su 2 piani salone cucina 3 letto box 2 auto libero Rivar 842. [illegible] - [illegible].

CORSO PESCHIERA-CORSO TRAPANI
prestigioso [illegible] mq. [illegible] Gior[illegible] 835.083.

CORSO Salvemini angolo via Ronita alloggio signorile libero: salone cucina 3 camere doppi servizi 2 ingressi 2 box auto [illegible]na ampio giardino condominiale G.R. vende. Telefonare 0121 52.210.

CORSO Salvemini libero recente signorile salone 3 camere cucina biservizi volendo box. Centro Immobiliare 696.6415.

CORSO Tassoni, via Morghen, libero spazioso soggiorno 2 camere cucina abitabile bagno ingresso cantina. Tel. 539.962.

CORSO Tassoni libero recente signorile piano alto salone 2 camere cucina abitabile 2 servizi ogni comfort. Tel. 505.923.

CORSO Traiano (adiacenze) ampio ingresso 2 camere cucina servizi 44 milioni occupato affare. Grimaldi 505.464.

CORSO Traiano libero recente spazioso [illegible] camere tinello cucinino servizi terrazzo. Centro Immobiliare 696.3174.

CORSO Traiano (adiacenze) libero subito ingresso camera cucina bagno termo 13 milioni contanti più mutuo Selfin 473.0387.

CORSO Trapani in palazzina camera cucina servizi L. 26 milioni. Tel. 548.630.

CORSO U. Sovietici 445 alloggio libero mq 90 più terrazzo L. 72 milioni pagamento age[illegible]. Tel. 384.491.

CORSO Vittorio angolo via Capris in palazzina signorile di 2 piani vendo libero il piano rialzato di 2 alloggi rispettivamente di mq 85 e 52 cantine. Tel. [illegible].

CROCETTA c. Stati Uniti adiacente vendo appartamento 4 vani servizi termo ascensore tel. 515.660 - 756.327.

CROCETTA libero splendido appartamento salone pranzo 3 camere cucina biservizi e bilingressi mutuo. Bl & Bl 335.9066.

CROCETTA [illegible] C. Colombo [illegible] signorile ampio ingresso salo[illegible] [illegible] camera cameretta cucina biservizi e box [illegible] Finci 505.691.

CROCETTA [illegible] Cabota [illegible] vendesi luminoso 3 [illegible] cucina servizi L. 77 milioni Tel. 515.421 ore ufficio.

[illegible] (via M. Polo) a soli 19 milioni 500 [illegible] [illegible] cucina servizio interno [illegible] investimento. Grimaldi 506.464.

DAVIDIMMOBILIARE vende c. Montecucco libero signorile salone 2 camere cucina [illegible] vizi box L. 148 milioni tel. 779.012.

[illegible] vende libero [illegible] Milano salone camera tinello e servizi più mansarda mq. 45 L. 100 milioni. Tel. 779.012.

DIRIGENTE trasferito cede alloggio ufficio libero zona prestigiosa [illegible] cucina [illegible] zio ore pasti tel. 618.239.

EDILFIN A libera villetta in Torino 5 vani servizi taverneta box dilazioni [illegible] pagamento e permute. Tel. 506.844 - 506.845.

EDILRESIDENCE vende via Nizza alloggio locato 2 camere cucina bagno, piano [illegible] Dilazioni. Tel. 650.5539 - 650.8479.

ELITE CASE A 505.538 vende libero [illegible] Crocetta s. Einaudi signorile piano alto: [illegible]lone 3 camere cucina [illegible]rvizi bilngressi doppi ascensori portineria.

ELITE [illegible] B 505.538 vende libero corso Potenza (via Goito) piano [illegible] camera tinello cucinino bagno termo ascensore.

ELITE CASE C 505.538 vende libero B. Vittoria piano alto saloncino 2 camere cucina bagno termo ascensore posto auto.

[illegible] [illegible] [illegible] 505.538 [illegible] Vinovo villaggio ippico libero signorile in pal[illegible] [illegible] mere salone cucina [illegible] doccia.

[illegible]
Cascine [illegible] [illegible] piano alto [illegible] Francia ing[illegible]giorno 2 camere cucina prezzo affare [illegible] permute. Rivoli. Tel. 958.1525 - 953.4307.

[illegible]
Cascine Vica libero casa signorile su corso Francia piano alto 2 camere tinello cucinino [illegible] dilazioni permute. Rivoli tel. 958.1525 - 953.4307.

EBIM
Cascine Vica libero ingresso 1 camera tinello cucinino veranda bagno dilazioni. Rivoli tel. 958.1525 - 953.4307.

[illegible]
Casetta prestigiosa villa in zona [illegible] ziale su 2 piani più mansarda volendo trifami[illegible] con box per [illegible] [illegible] e 1000 mq terreno cintato dilazioni. Rivoli tel. 958.1525 - 953.4307.

EBIM
Collegno borgata Paradiso libero signorile panoramico piano alto salone 2 camere cucina doppi servizi ampio terrazzo [illegible]. Rivoli tel. 958.1525 - 953.4307.

EBIM
libero attico via Ce[illegible] (corso Massimo) [illegible] cazione 1 [illegible] tinello cucinino servizio no ascensore [illegible] dilazioni. Tel. 512.012.

EBIM
libero corso Rosselli luminoso piano alto 1 camera [illegible] cucinino servizi dilazioni. Tel. 512.012.

EBIM
libero corso Giambone [illegible] camere [illegible] [illegible]. Tel. 512.012.

EBIM
libero corso Regina angolo corso Tassoni panoramico camere [illegible] cucinino servizi camina ottimo stato mutuo. Tel. 512.012.

EBIM
libero corso Casale 3 camere cucina servizio ottima costruzione dilazioni permute. Tel. 512.012.

EBIM
libero centrale via P. Amedeo [illegible]ggiorno 2 camere cucina servizio L. 59 milioni dilazioni. Tel. 512.012.

EBIM
libero largo Cibrario (piazza Statuto) soggiorno 2 camere cucina biservizi costruzione epoca mutuo dilazioni. Tel. 512.012.

EBIM
libero piazza Sabotino (via Cesana) [illegible] camere cucina servizi L. 42 milioni dilazionabili. Tel. 512.012.

EBIM
libero presso piazza Pitagora [illegible] Nuovo) 3 camere cucina servizio L. 69 milioni dilazioni. Tel. 512.012.

EBIM
libero precollina corso O. Sella panoramico 2 camere cucina [illegible] dilazioni [illegible]. 512.012.

EBIM
libero Santa Rita via Buenos Aires 2 camere cucina servizio no ascensore L. 58 milioni dilazioni. Tel. 512.012.

EBIM
libero via Pozzo Strada (corso Peschiera) luminoso piano alto 2 camere tinello [illegible] servizio dilazioni. Tel. 512.012.

EBIM
libero via Baltimora recente salone 2 [illegible] tinello cucinino servizi [illegible] dilazioni. Tel. 512.012.

EBIM
occupato presso corso Matteotti (via De Son[illegible] piano [illegible] soggiorno 2 camere cucina biservizi [illegible] signorile dilazioni. Tel. 512.012.

EUROCASE A 547.470 libero corso Giulio Cesare due came[illegible] cucina servizi. [illegible] a nuovo 55 milioni sufficienti minime contanti resto mutuo.

EUROCASE [illegible] 513.748 libero Venaria [illegible] ra tinello cucinino servizi termoascensore pagamento facilitato.

[illegible] B 513.725 libero Barriera Milano camera tinello cucinino [illegible], 30 milioni e mutuo dilazioni.

EUROCASE C 513.725 libero Borgo Vittoria camera tinello servizi termoascensore 38 milioni costruzione del 1955 decorosa.

[illegible] D [illegible] libera [illegible] Volpiano camera [illegible]dente 5 camere cucina cucinino doppi [illegible] fermoalone terreno 200 mq.

[illegible] E 513.748 [illegible] barriera Milano camera tinello cucinino servizi termoascensore ottimo prezzo recente costruzione.

EUROCASE F 556.387 libero Cascine Vica 3 camere cucina 5° piano [illegible] posto auto coperto mutuo e dilazioni.

EUROCASE G 545.748 libero S. Rita camera tinello cucinino servizi 2 aria termoc[illegible] casa recente 45 milioni dilazionabili.

EUROCASE [illegible] 545.642 libero via Nizza [illegible] camere tinello cucinino servizi [illegible] 2 alto 58 milioni dilazionabili.

EUROCASE I 531.003 libero S. Vittoria camera tinello cucinino [illegible] piano [illegible] termoa[illegible] facilitazioni pagamento.

EUR[illegible]**E** L 545.748 libero c. Ferrucci camer[illegible] servizio esterni privato [illegible] na riscaldamento 23.500.00 dilazionabili.

[illegible] M 545.642 libero precollina (c. Casale) salone 2 [illegible] [illegible] cucinino 2 ser[illegible] casa nuova in palazzina signorile [illegible] 2 piani con parco condominiale volendo box.

PAOLA & [illegible] attico libero Madonna di Campagna casa del '72 signorile: 3 camere cucina bagno [illegible]. 741.2874.

[illegible]
libero 2 camere tinello cucinino servizi cantina tutti i comforts. Tel. Grimaldi [illegible] sabato aperto.

[illegible] [illegible] alloggi [illegible] tinello cucinino bagno box costruzione [illegible] al[illegible] investimento. Tel. [illegible] [illegible].

PROSSASCO alloggio comodo [illegible] [illegible] di mq 90 ingresso cucina soggiorno [illegible] camera bagno balconi garage L. 48 milioni G.R. vende. Telefonare 0121 52.210.

[illegible] Rivoli 959.9483/9 vende residenza «Parc [illegible] libero signorile [illegible] due [illegible] [illegible] cucine doppi servizi lavanderia due ingressi box auto.

[illegible] [illegible] vende libero [illegible] [illegible] [illegible] San Tommaso al 2° piano 2 camere cucina servizio cantina 38.200.000.

GABETTI [illegible]67 vende libero Vanchiglia via Santa Giulia camera cucinotta servizio ristrutturato 33 milioni 500 mila. Dilazionabili.

GABETTI 57.67 [illegible] libero Crocetta corso Mediterraneo termo ascensore 2 camere cucina bagno cantina mutuo Gabetti.

(continua)

TAPPETI D'ORIENTE
SABET
Piazza Madonna degli Angeli [illegible]
Tel. [illegible] - 556.142

SKANDINAVISKA
Per arredare con:
tendaggi, tessuti, tappeti,
piumoni naturali, arazzi, oggetti
Concessionaria tessuti e
prodotti NAJ OLEARI
10125 TORINO - Corso Vittorio 488
Tel. 011[illegible]

ARIETE (21 [illegible] - 20 aprile)

Belle novità per i nati in [illegible]. La routine dell'Ariete di aprile è [illegible] atrofizzata [illegible] forse richiede qualche sacrificio in amore e qualche rinuncia nelle attività, mentre si verificano inclinazioni strane ed esibizionistiche sul piano intellettuale, con mete nebulose.

TORO (21 aprile - 20 maggio)

I nati in aprile soffrono per la mancanza di acquisizioni sociali e per la poca rispondenza del partner ai loro problemi. I nati in maggio corrono ancora il rischio [illegible] commettere degli errori [illegible] [illegible] di un comportamento superficiale e di pagarne le conseguenze.

GEMELLI (21 maggio - 20 giugno)

Tendenze morbose ed esibizionistiche [illegible] accentuato nervosismo. L'agitazione, però, non vieta l'arrivo di una buona notizia in campo sociale o professionale, né il positivo concretizzarsi di molte situazioni eventualmente incerte.

CANCRO (21 giugno - 22 luglio

Se gli amici deludono e se la routine presenta qualche ostacolo per il Cancro di luglio, fatta ancora eccezione per i nati il 6-7-8 che realizzano molti desideri, sta per iniziare per il Cancro di giugno un periodo felice in amore, perché i suoi sentimenti sono corrispo- [illegible] e perché il partner offre sicurezza

OROSCOPO DELLA SETTIMANA di OLGA ZONCA

Scorpione, in amore è il tuo momento...

LEONE (23 luglio - 23 agosto)

Settimana anche troppo animata, con esibizionismo e originalità che gratificano l'orgoglio di molti Leoni, ma che possono mettere in seria crisi una precaria situazione dei nati l'8-9 agosto che sottovalutano persone e circostan- [illegible] negative [illegible] che non si adattano alle circostanze in quanto tendono piuttosto [illegible] dominarle.

VERGINE (24 agosto - 23 settembre)

La sfera sentimentale serena non placa l'agitazione nervosa della Vergine che, più morbosa del solito, non rie- [illegible] a vedere chiaro nei suoi sentimenti. Un personaggio di prestigio potrebbe aiutare i nati l'8-9 settembre [illegible] raggiungere quanto si prefiggono.

BILANCIA (24 settembre - 23 ottobre)

Settimana piacevolmente animata per la Bilancia di settembre. Per i nati in ottobre è probabile una bella notizia, [illegible] è possibile che l'amore, per quanto corrisposto, imponga qualche sacrificio. Meglio adattarvisi, [illegible] lasciarsi andare [illegible] pensieri nebulosi e cercando, con la buona volontà che non manca, di risolvere in fretta [illegible] situazione gravosa.

SCORPIONE (24 ottobre - 23 nov.)

Se da tempo i nati nel Segno realizzano molti desideri e molte speranze [illegible] autentici colpi di fortuna, adesso è arrivato il momento magico in amore. I nuovi incontri o i ritorni di fiamma riguardano [illegible] questa settimana lo Scorpione di ottobre, ma tutti, ben presto, avranno l'opportunità di vivere una bellissima storia.

SAGITTARIO (24 novembre - [illegible] dic.)

Novità impensate per i nati in novembre. Attività [illegible] rapporti sociali o sentimentali non presentano ostacoli, ma il Sagittario di dicembre non ha le idee chiare su quello che vuole e disperde le energie con esibizionismo. Ciò non toglie che i nati il [illegible] si dedichino anche — e soprattutto — ad imprese [illegible] successo.

CAPRICORNO (23 dic. - 20 gennaio)

Serenità sentimentale per i nati in dicembre. Possibilità di farsi valere, con l'appoggio di persone influenti, per i nati in gennaio, che però si lasciano mettere in crisi da una maldicenza. Ciò nonostante, sono previste ore molto piacevoli in compagnia [illegible] persone simpatiche.

ACQUARIO (21 genn. - 19 febbraio)

Delusioni di cuore per i nati nei primi quattro giorni del Segno, ma momenti di euforia per tutti, forse [illegible] causa di una bella novità sul lavoro. Buoni rapporti con gli altri [illegible] azioni risolute, suggerite da equilibrio interiore tra intuito e comprensione logica. Soltanto i nati il 5-6-7 febbraio mancano stranamente di senso sociale e spendono male il loro denaro.

PESCI [illegible] febbraio - 20 marzo)

Se i Pesci di marzo sono nervosi e più caotici del solito nelle loro idee e nelle loro azioni, ai nati il 5-6-7 viene offerta la possibilità di afferrare la fortuna in molti campi. Felicità in amore anche per i Pesci di febbraio che sfoggiano talento artistico o, per lo meno, estremo buon gusto.

Influssi lunari

Se i Pianeti lenti (Plutone, Nettuno, Urano) possono influenzare intere annate, [illegible] i Pianeti semilenti (Saturno [illegible] Giove) fanno sentire i loro influssi nell'arco di un mese, [illegible] i Pianeti veloci (Marte, Venere e Mercurio) agiscono nell'arco di una settimana [illegible] poco più, la capricciosa, velocissima Luna limita la [illegible] suggestione [illegible] poche ore, ma può spingere gli uomini ad azioni... appunto lunatiche. Vediamo dunque la sua collocazione nello Zodiaco, giorno per giorno e consideriamo le conseguenze.

SABATO 23 — La Luna transita da [illegible] a 19° in **Capricorno:** ogni nato tra [illegible] 30 dicembre e [illegible] 10 gennaio sente [illegible] avere vent'anni [illegible] finalmente vive [illegible] giornata all'insegna della spensieratezza. Il **Toro** nato tra il 27 aprile e [illegible] 9 maggio organizza un weekend a contatto della natura e vive [illegible] felici sul piano sensoriale; la **Vergine** nata tra [illegible] 31 agosto e l'11 settembre si concentra con successo su realizzazioni pratiche. [illegible] riesce, invece, [illegible] organizzare idee e propositi [illegible] **Cancro** nato tra il [illegible] giugno e il 10 luglio che si lascia sopraffare [illegible] [illegible] ipersensibilità fuori luogo. L'**Ariete** nato tra il 29 marzo e il 6 aprile si fa trascinare dall'impulsività e incrina [illegible] rapporto d'amicizia; la [illegible] nata tra il 30 settembre [illegible] l'11 ottobre perde il proverbiale equilibrio [illegible] medita irrealizzabili vendette.

DOMENICA [illegible] — La Luna transita in **Capricorno** [illegible] 19° in poi: sono i nati dopo il 10 gennaio a sentirsi spensierati e a ritrovare la gioia [illegible] vivere. Il **Toro** [illegible] dopo il [illegible] maggio [illegible] dedica con amici congeniali [illegible] peccati di gola per compensare una delusione [illegible] cuore. La **Vergine** nata dopo l'11 settembre si comporta con franchezza e instaura ottimi rapporti con gli altri. Il **Cancro** nato dopo il 10 luglio si irrigidisce contro le sollecitazioni della tenerezza e [illegible] atteggiamenti cinici. L'**Ariete** nato dopo [illegible] il aprile si atteggia a scettico e perde quegli slanci che lo rendono simpatico; la [illegible] [illegible] dopo l'11 ottobre [illegible] accorge che immaginazione e sesso sono in conflitto.

LUNEDI' [illegible] — La Luna transita in**Acquario** fino [illegible] 13°: una fortuna improvvisa e irrazionale galvanizza l'**Acquario** nato prima del [illegible] febbraio; l'intuito e la comprensione logica regalano un certo equilibrio ai [illegible] nati prima [illegible] [illegible] giugno; l'o- [illegible] risoluto suscita negli altri l'ammirazione per [illegible] **Bilancia** nata prima [illegible] 8 ottobre. La mancanza di tatto e di diplomazia incrina i rapporti sentimentali del **Leone** [illegible] prima del [illegible] agosto; i morsi [illegible] gelosia fanno soffrire il **Toro** nato prima [illegible] 4 maggio; la possessività e diffidenza fanno compiere azioni da agente segreto [illegible] **Scorpione** [illegible] prima [illegible] 6 novembre.

MARTEDI' [illegible] — La Luna transita in **Acquario** da 13° a 25°: sono i nati tra il 3 e il 14 febbraio ad influenzare il prossimo con vivacità e spirito. I [illegible] nati tra il [illegible] e il 15 giugno galvanizzano [illegible] amici con la loro pirotecnica intelligenza; la **Bilancia** nata tra [illegible] [illegible] il 12 ottobre converte qualcuno [illegible] [illegible] con [illegible] e diplomazia. Scompare, invece, [illegible] [illegible] nato tra il 5 e il 12 agosto, ogni parvenza [illegible] savoir faire e i rapporti [illegible] gli altri si fanno difficili. Il **Toro** nato [illegible] il 3 e il 15 maggio [illegible] una crisi di malcontento [illegible] si rode il fegato; lo **Scorpione** [illegible] tra [illegible] 4 e il 18 novembre manca [illegible] senso sociale e cavilla sul comportamento altrui.

MERCOLEDI' 27 — La Luna transita [illegible] 25° in **Acquario** [illegible] 8° in **Pesci.** Su [illegible] giri i nati tra il 14 e il 28 febbraio: l'**Acquario** sente [illegible] [illegible] il prossimo, i **Pesci** fanno sogni premonitori. I **Gemelli** nati dopo [illegible] 15 giugno [illegible] la **Bilancia** nata dopo il 18 ottobre, intimamente coerenti, agiscono [illegible] senso della responsabilità e ottengono [illegible] gratificazione nella sfera sociale. Il [illegible] [illegible] giugno e lo **Scorpione** [illegible] ottobre sono [illegible] stato di esaltazione per [illegible] nuova conquista in campo sentimentale. Depressi e [illegible] pessimo umore i nati tra il 18 e il 31 agosto; il

La Luna dice che...

Leone si [illegible] incompreso e la **Vergine** non riesce a concretare le proprie aspirazioni.

GIOVEDI' [illegible] — La **Luna** transita da 8° a 20° in **Pesci:** i nati nei primi dieci giorni di marzo, emotivi e geniali, afferrano la fortuna in modo eterodosso. Il **Cancro** nato tra il 28 giugno e l'11 luglio [illegible] adatta [illegible] un [illegible] ambiente in modo duttile e dinamico; lo **Scorpione** [illegible] [illegible] il 30 ottobre e il 12 novembre vive felicemente una giornata ricca [illegible] sorprese e priva di contrasti. La **Vergine** nata tra la fine [illegible] agosto e il 12 settembre [illegible] urta con qualcuno [illegible] [illegible] sente disorientata. I **Gemelli** nati tra la fine di maggio [illegible] il 10 giugno e il **Sagittario** [illegible] tra [illegible] fine di novembre e il 12 gennaio incontrano difficoltà in campo [illegible] ciale e [illegible] lasciano andare [illegible] una crisi di cattivo umore.

VENERDI' [illegible] — La **Luna** transita da 20° in **Pesci** e 4° in **Ariete.** I più euforici dello Zodiaco [illegible] i nati tra il 10 e il 25 [illegible] I [illegible] [illegible] sentono appagati nel loro romanticismo, l'A- [illegible] [illegible] in [illegible] di esaltazione per un nuovo interesse. Il **Cancro** nato dopo l'11 luglio gode di una vita intima esuberante. Il **Leone** nato prima del 27 luglio ha idee lungimiranti; il **Sagittario** [illegible] prima del 27 novembre afferra un'occasione con sensibilità impulsiva. Irrequietudini [illegible] malesseri colgono i nati tra [illegible] 12 [illegible] il 30 settembre: la **Vergine** si lascia condizionare [illegible] bizzarri rimorsi, la [illegible] da depressione [illegible]

Il segno favorito

La **Bilancia,** soddisfatta soltanto quando ogni cosa viene caratterizzata [illegible] armonia, in questa settimana non si [illegible] proprio lamentare. Venere, uscendo [illegible] Segno, lascia alla **Bilancia** la gioia di aver instaurato un sereno rapporto [illegible] timentale e adesso la **Bilancia** [illegible] vivere tranquillamente la bella storia non troppo passionale, ma raffinata, elegante e soprattutto approvata [illegible] ragione. Mercurio transita [illegible] [illegible] Segno e consente di appianare le eventuali difficoltà sociali [illegible] professionali e di raggiungere il successo, magari accettando saggi compromessi. L'accordo con colleghi od amici è [illegible] [illegible] [illegible] notizia è probabile per i nati tra il 4 e il 14 ottobre. Inoltre, [illegible] volontà [illegible] poco appariscente ma inattaccabile spinge i nati nel Segno a comportamenti precisi, per raggiungere degli scopi ben definiti.

Per la **Bilancia** di settembre [illegible] settimana potrebbe essere caratterizzata [illegible] animazione positiva [illegible] da piacevoli incontri. Per i nati in ottobre [illegible] la fantasia che diventa esuberante [illegible] che rende disponibili [illegible] nuove romantiche imprese, naturalmente quiete [illegible] prive di quelle forti scosse che [illegible] [illegible] non gradirebbe.

Il segno in difficoltà

Le cose non vanno troppo bene per [illegible] **Capricorno.** Pratico, [illegible] [illegible] ambizioso sente in bocca l'amaro di un rapporto sentimentale che, nell'ultimo periodo, [illegible] lo ha soddisfatto, si arrovella per le defezioni [illegible] un amico e incontra continui piccoli ostacoli, sul cammino professionale, che gli tolgono anche il gusto della lotta. Se [illegible] vero che [illegible] **Capricorno** ama conquistare le cose ed [illegible] molto paziente nelle attese, è altrettanto vero che i piccoli inconvenienti lo irritano perché [illegible] malato [illegible] perfezionismo. Meglio allora non lasciarsi prendere dallo sconforto per delle novità irrilevanti, ma piuttosto conservare quella visione precisa della realtà che, peraltro, [illegible] parte del bagaglio capricorniano. Sarebbe bene lottare soprattutto contro il pessimismo, specialmente per i nati intorno al 17 gennaio che si trovano, da [illegible] po' di tempo, immersi in una crisi di tipo esistenziale.

Consigli

AMORE — Venere, nella prossima settimana, entra in **Scorpione** [illegible] accende [illegible] passionalità dei nati in questo Segno vulcanico che stanno per vivere una splendida storia d'amore. Sono i nati in ottobre [illegible] infuocarsi per primi, [illegible] è [illegible] **Bilancia** degli ultimi gradi ad assaporare gioie sentimentali più raffinate. Continuano a vivere in serenità un rapporto nato [illegible] poco tempo il distratto **Acquario** di febbraio e i bizzarri [illegible] di maggio, mentre sono in vista di dispiaceri di [illegible] che feriscono la costruita sensibilità dell'**Acquario** [illegible] gennaio e l'orgoglio [illegible] [illegible] di luglio. Il **Toro** [illegible] aprile soffre più che mai di gelosia e diventa malato di possessività.

Un nuovo incontro importante o un ritorno [illegible] fiamma sono previsti per il vulnerabile **Cancro** [illegible] giugno e per i romantici [illegible] di febbraio.

LAVORO — Il **Sagittario** che non [illegible] i grandi cambiamenti, ma gradisce la novità che consentono [illegible] allargare i propri orizzonti, con Mercurio in sestile e [illegible] Marte nel Segno, nei prossimi giorni potrebbe venire accontentato nelle sue aspirazioni. Che sono poi quelle di essere [illegible] [illegible] ammirato in ogni piccola cosa che fa. Per ottenere il plauso altrui [illegible] la mette proprio tutta. Così si dedica [illegible] entusiasmo sia alla professione sia agli hobbies [illegible] sono molti. Corre sempre [illegible] pericolo [illegible] strafare, perché tende all'iperbole, ma in questa settimana il rischio dell'esagerazione non esiste. Naturalmente [illegible] manca un po' di esibizionismo, ma la congenita lealtà [illegible] [illegible] stabilire un dialogo costruttivo. Inoltre, nessuna Stella [illegible] contraria al **Sagittario,** quindi ogni attività può [illegible] coronata dal successo. Uno scossone è sempre possibile per i nati nei primi tre giorni [illegible] Segno: è bene stiano in guardia, perché se anche si trattasse di [illegible] rivoluzione positiva,non sarebbe gradita ad un Segno che desidera, anzitutto, la stabilità.

Il recupero della «Mary Rose», l'ammiraglia di Enrico VIII,

Mille tesori nello scrigno del mare

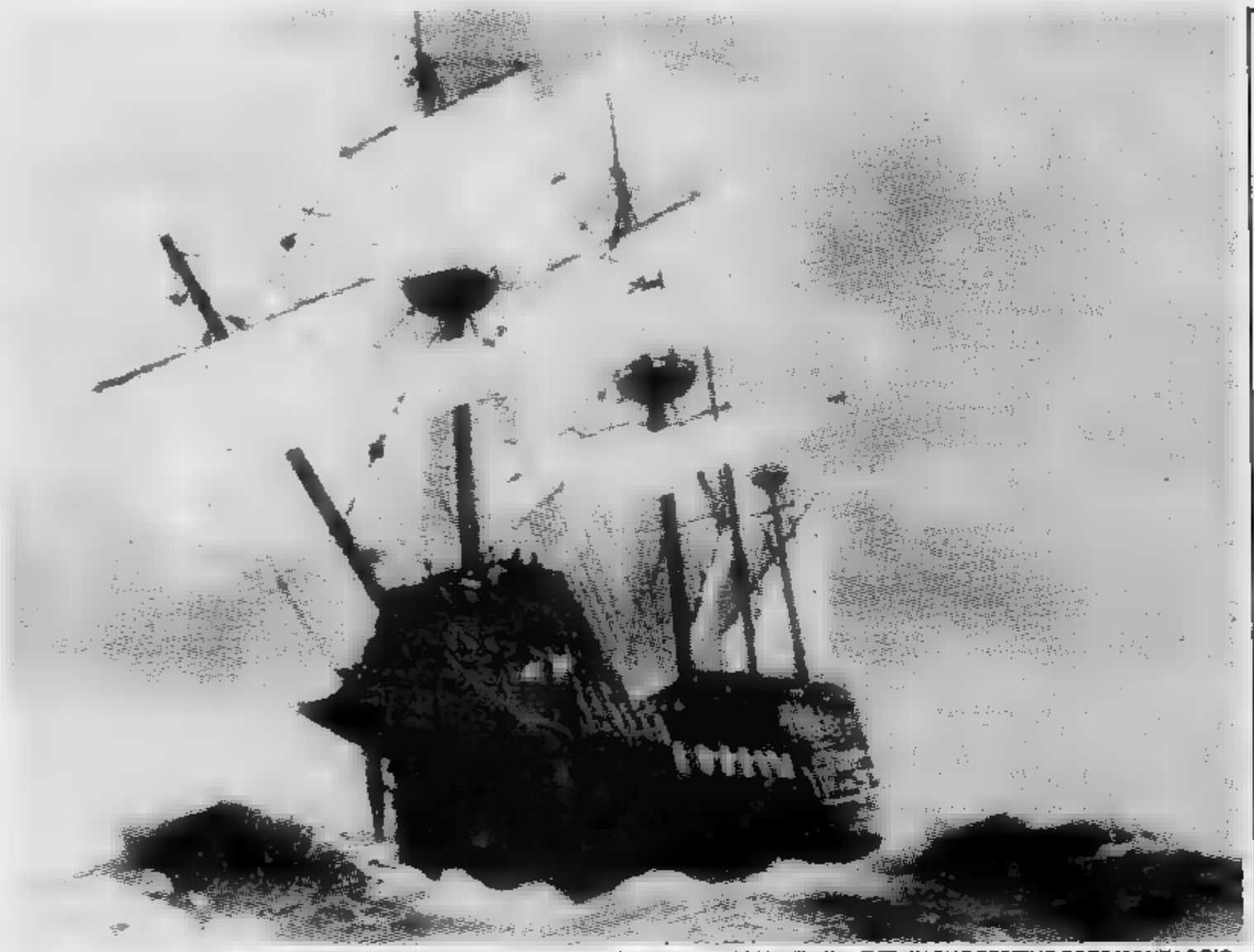

LA «MARY ROSE» TORNA A SOLCARE I MARI. SI TRATTA, IN REALTA', SOLO DI UN MODELLINO IN UN SUGGESTIVO FOTOMONTAGGIO

«Qui la mia nave colò a picco cinque secoli fa»

L'incredibile esperienza di un francese che «rivive» un naufragio avvenuto nel Baltico

Sensitivi, esperti di parapsicologia, fenomeni che appartengono alla sfera del «non controllabile» sotto il profilo scientifico, sono stati volta in volta mobilitati per individuare relitti nel fondo del mare, per scoprire tesori sommersi dalle onde, scafi ricamati dalle alghe e dai licheni, così da comporre una mappa. Un conto è tuttavia poter segnalare il punto esatto in cui una nave colò a picco, un altro è trovare i mezzi per riportarla in superficie, ed è ovvio che l'impresa è tanto più ardua quanto più il galeone, il piroscafo, il transatlantico era di dimensioni notevoli.

I tentativi per «riesumare» il Titanic, colato a picco per l'urto contro un iceberg nel 1912, si sono rivelati perlopiù propetti fantastici e irrealizzabili. Anche il recupero dell'Andrea Doria, speronata in pieno Atlantico da una nave svedese nel 1956, appare, in pratica, soltanto costoso quasi irrealizzabile.

Fanno dubbio impressione le fotografie che abili sommozzatori hanno potuto scattare all'interno della dove i saloni paiono intatti, come pure la stiva, le cucine; si scorgono perfino le bottiglie di champagne allineate nella «cantina», e i morti, scheletrici ma racchiusi negli abiti allora, al momento della tragedia, infondono il senso dell'irreale e dell'incredibile. Proprio per questo il recupero della Mary Rose, a una così notevole distanza di tempo, è apparso un prodigio tecnico, senza dubbio, ma anche qualche cosa di magico e di misterioso.

C'è chi ha ricordato l'insolita esperienza di Jacqueline Monsigny, vedette, come l'ha definita France Dimanche, della televisione. Scrittrice, si era recata in Russia e, a Lenigrado, aveva avuto un incontro con un anziano uomo di mare, un medico segnalatole in precedenza da conoscenti, perché avrebbe potuto fornirle elementi per ciò che stava scrivendo e esserle di guida nel visitare la città.

Jacqueline e il suo compagnatore raggiunsero la piccola città imperiale di Pouchkine, così chiamata dopo la rivoluzione sovietica, ché in precedenza si chiamava Tsarskoié-Selo, e fu qui che avvenne l'imprevedibile. Guardando da una finestra all'interno di un'abitazione, al pianterreno, videro il modellino di una nave lunga circa cinquanta centimetri. Jacqueline non vi trovò niente di eccezionale. Ne aveva visti di più grandi e più belli. La sua guida le spiegò però che si trattava di un leggero mezzo navale del XIV secolo, usato dai pirati del Nord per superare i mari anche durante le tempeste.

L'uomo di fiducia seppe resistere alla tentazione. Bussò alla porta della casa e venne ad aprire una donna che spiegò come il nipotino della nave lo avesse costruito per il figlio. Questi apparve poco dopo, s'intrattenne con la coppia.

Facendosi pallido, esangue, cominciò a descrivere con occhi spiritati la nave usando termini antichi, che solo lo studioso più appassionato di cose di mare poteva intendere, e si diffuse in particolari tanto più stupefacenti in quanto la madre l'aveva descritto come un po' malato, appena capace di leggere e scrivere; insomma, non molto intelligente. Aveva costruito il modellino per distrarsi.

Il giovane nominò quindi «la Livonia», paese del tutto sconosciuto a Jacqueline, ma la sua guida sapeva che era l'antica denominazione della Lettonia. Poi il giovane andò quasi tremante a prendere un'antica carta geografica e indicò un punto del Mar Baltico, nel Golfo di Riga, e aggiunse balbettando: «E' qui che la mia nave, questa nave andò a fondo».

La madre, alle sue spalle, faceva segno agli ospiti di non dare troppa importanza alle parole del ragazzo, solito a tanto in tanto a vaneggiare, ma lui aggiunse: «A bordo c'era un tesoro. Potreste aiutarmi voi a riportarlo a riva?».

Alla to francese Jacqueline raccontò poi il resto della storia. Si convinsero che potevano recarsi nel Baltico a verificare la strana spedizione, con l'aiuto di sommozzatori, individuò sul fondo, quasi nel punto indicato, un veliero identico a quello costruito in scala dal giovane. A bordo non vi era un tesoro ma soltanto alcuni piatti d'oro.

Sul video i francesi videro Jacqueline Monsigny nel corso di un programma di Christian Quidet «Alle frontiere della scienza e del soprannaturale» e il caso del ragazzo, nelle parole di esperti, fu definito «paranormale»; fu detto si trattava di un sensitivo, forse, affermò qualcuno, quel giovane era la reincarnazione del capitano che nel 1400 aveva comandato il vascello affondato.

Re Enrico preannunciò il recupero nel 1954 in una seduta spiritica

- «Interrogato» da una medium a Bristol
- «Tornerà in superficie dopo che la sua sagoma apparirà su migliaia di pezzi di carta», precisò
- Nel giugno scorso le poste inglesi emisero una serie di 5 francobolli: in uno dei valori compare la «Mary Rose»...
- Il «salvataggio» della nave seguito con emozione alla televisione da milioni di persona
- Il naufragio, che costò la vita a 650 marinai, era avvenuto il 19 luglio del 1545

E' curioso notare che in una seduta medianica svoltasi a Bristol nel marzo del 1954 un vecchio marinaio chiese di mettersi in contatto con Enrico VIII e ciò, a quanto si riferisce, si verificò. Il medium fu interrogato anche in merito all'affondamento della nave ma fornì spiegazioni che allora apparvero alquanto vaghe parlando di «... *cannoni e di portelli abbandonati aperti...*».

Alla domanda: «*La Mary Rose* verrà recuperata un giorno? Enrico VIII, per bocca della *medium*, rispose affermativamente: «*Sì, tornerà in superficie dopo che la sua sagoma sarà riprodotta su migliaia di pezzi di carta*». Risposta oscura per cui molti pensarono all'opportunità di stampare banconote britanniche che mostrassero la *Mary Rose*.

Una serie di circostanze ha voluto che le poste inglesi emettessero il 16 giugno scorso cinque francobolli per celebrare «le glorie della marina di Sua Maestà Britannica». Nel valore da 15 *pence* e mezzo compare in primo piano Enrico VIII e, sul fondo, appunto la *Mary Rose*. Un episodio che farà chiacchierare gli occultisti e gli appassionati del paranormale in genere.

Gli esperti in fatto di recupero di relitti frattanto allo studio di nuove tecniche per riprendersi dall'oceano galeoni e navigli mercantili sui quali, stando ai resoconti a volte vaghi, si troverebbero carichi preziosi, oro e altre merci, che l'acqua salmastra del mare non dovrebbe avere troppo danneggiato.

Quanti tesori nasconde il mare o, piuttosto, quanti è possibile strapparglielo dalle sue profondità? La domanda rimbalza sulla stampa inglese, anche attraverso decine di lettere, e *The Times* risponde ai lettori che «*qualcosa è possibile usando le tecniche migliori oggi a disposizione, ma tutto è possibile*».

Tali interrogativi sono sorti dopo il recupero, travagliato ma dal risultato positivo, della *Mary Rose*, la nave ammiraglia del re Enrico VIII d'Inghilterra, noto soprattutto ai più per il numero delle sue mogli alcune delle quali, come Anna Bolena e Caterina Howard, fece decapitare nella Torre di Londra, un monumento che i turisti non trascurano di visitare in un soggiorno anche brevissimo nella capitale britannica.

L'ammiraglia della flotta di Enrico VIII è stata recuperata dal mare a 437 anni dal suo affondamento. La parte superiore del relitto, ingabbiata in una struttura d'acciaio, è comparsa alla superficie in un clima di grande attesa e conclusione di una operazione iniziatasi circa diciassette anni fa. Una gigantesca gru galleggiante ha sollevato dal fondo la *Mary Rose* portandola alla superficie con cautela, pochi centimetri alla volta, per consentire continui controlli dell'inclinazione della struttura che complessivamente pesava 212 tonnellate.

La *Mary Rose* andò a fondo il 19 luglio 1545, a un chilometro e mezzo da Portsmouth mentre stava portandosi al largo per affrontare la flotta francese. Quell'incidente sotto gli occhi di Enrico VIII e costò la vita a circa 650 marinai dei 788 che costituivano l'equipaggio. Non si seppe mai con esattezza perché la nave affondò; si pensò che alcuni portelloni dei cannoni, lasciati aperti, avessero causato un allagamento interno provocando il capovolgimento della nave.

La *Mary Rose* è emersa apparentemente intatta recando all'interno decine di corpi di marinai a cui subito l'Ammiragliato decise di rendere onori militari come fossero caduti in combattimento appena ieri. Al recupero ha assistito anche il Principe di Galles, Carlo, erede al trono, uno degli animatori del *Mary Rose Trust*, ossia dell'associazione che ha raccolto tre milioni e 700 mila sterline — quasi nove miliardi di lire — per finanziare l'operazione.

Il pubblico, grazie anche ai molti servizi messi in onda dalla Bbc e dalle altre reti televisive britanniche, si è appassionato al «salvataggio dell'ammiraglia di Enrico VIII», ed ha pure fatto cospicue scommesse, com'è tipico degli inglesi. La Regina Elisabetta ha seguito il recupero già pensando che, a operazione conclusa, se ne potesse ricavare un buon precedente, di notevole interesse per i musei marittimi, e per operazioni analoghe da compiersi in futuro con mezzi più perfezionati.

riaccende ovunque fantasie e speranze...

Ora si riapre la caccia

- Esistono ben 146 volumi, scritti in varie lingue, che descrivono le ricchezze sommerse
- Nelle stive del «General Grant», affondato nel 1886, gioielli valutati all'epoca più miliardi di franchi francesi
- Nel «Merida», scomparso 1911, corone monili dell'imperatore Massimiliano
- Nel «libro nero» dei Lloyd's, c'è di tutto, dai galeoni spagnoli, alle giunche nipponiche

L'Ammiragliato britannico, in stretta collaborazione la celebre compagnia di assicurazione nota i *Lloyd's*, ha messo insieme, con di decenni, ricorrendo per ogni al cosiddetto *Register of Shipping* (che poi l'elencazione del naviglio in navigazione in quel periodo la descrizione dell'equipaggio del carico) una «mappa delle navi perdute».

Sfogliando le pagine di tali registri si scopre che la campana *Lloyd's*, i cui rintocchi risuonano lugubremente ogni qual volta si notizia di una assicurata andata a fondo, dev'essere stata usata piuttosto spesso.

Non c'è tratto di mare che non nasconda tragedie, avventure, tesori, in ogni epoca. Ora c'è stato perfino qualcuno che davanti a un antichissimo relitto individuato in un particolare settore costa italiana, presso la Calabria, adombrato l'ipotesi, abbastanza suggestiva, che possa trattarsi della nave cui si trovassero gli ormai famosissimi «Bronzi Riace», ed è proprio in questi casi che la fantasia galoppa.

Non poche leggende della Cornovaglia traggono del resto spunto da naufragi in un mare che la maggior parte dell'anno agitato se non addirittura tempestoso, coste irte di scogli nascoste fitti banchi neb-

bia sia verso l'Atlantico la Manica. Come cala il sole, la nebbia giunge a folate e i gabbiani vanno a cercare riparo nelle anfrattuosità della roccia.

Penzance, nelle taverne frequentate da marinai pescatori, si ripetono, a beneficio dell'occasionale turista di passaggio, parlano di pirati, collisioni, di navi cariche d'oro sparite tra i flutti; sono leggende che sostituiscono i racconti di fantasmi più appropriati una serata in Scozia o nell'angolo di un *pub* Londra.

Rinunciando alla fantasia rimanendo al fatto concreto, ascoltando può ricordare qualcosa, oppure ha molto, si è documentato. ottiene un resoconto valido, pur sempre colorito, ma da arricchire comunque ciò che di arido sta scritto nei registri del *Lloyd's*.

Del resto la letteratura in proposito è ricca e nel do, a partire 1896, sono scritti in lingue 146 volumi sui tesori in fondo al mare e sui modi più opportuni per appropriarsene; di tanto in tanto, c'è stupirsi, qualcuno ci prova e poco importa che resti deluso. Non molto tempo ed ecco comparire chi ritenta l'impresa, anche se disperata e, soprattutto, costosa.

E' difficile scoprire perché l'elenco delle più importanti navi perdute non sia in ordine cronologico, in quello alfabetico, tenendo conto del nome e tantomeno dell'importanza quanto avevano a bordo. sensazione che, particolarmente per i più lontani nel tempo, questi siano rubricati semplia caso, mano in mano che se ne veniva per qualche ragione cono-

In testa vi è infatti *L'Islander* che affondò nel cosiddetto «Passaggio di Stevens» in Alaska nell'agosto del 1901. Era un vapore inglese che trasportava valori per oltre milioni di franchi francesi. In parte qualcosa venne recuperato, dopo esasperanti tentativi.

Merida era un vapore americano; scomparve in mare il 12 maggio 1911 largo della Virginia. Nelle stive c'erano bauli e cofanetti i gioielli della corona dell'imperatore Massimiliano e la collana di perle e pietre preziose dell'imperatrice Carlotta. La *Golden Hinde*, fregata brasiliana andata a fondo nel 1578, al largo Plata, nell'Equador, aveva per comandante un definito quasi sempre «corsaro Sua Maestà», ossia Sir Francis Drake. salvare la egli buttò in mare sbarre d'argento siccio per tonnellate, 15 delle quali furono molto tempo dopo recuperate un'impresa britannica.

Il vascello ammiraglio *General Grant* il maggio 1886 andò a picco largo Auckland carico di preziosi valutato cinque miliardi e 260 milioni franchi francesi.

Il *Black Prince*, battente bandiera inglese, perse nel Nero, nella Balaclava, il 12 novembre un carico valutato quasi due miliardi di franchi. Da rilevare che queste stime sono attuali e vanno rapportate al tempo della sciagura per cui comprenderà come si tratti di valori enormi.

La fregata turca *Captain Bey* fu affondata il ottobre 1827 durante battaglia di Navarino (Grecia). Era il vascello dell'ammiraglio che comandava le flotte unite di Turchia ed Egitto un tesoro che i cronisti dell'epoca definirono «favoloso». Incrociatori russi, giunche nipponiche, galere figurano nell'elencazione che e spesso se ne conosce l'ubicazione, stabilita la profondità a cui giacciono ma di esse però non si ha il nome. Ciò favorisce l'alone di mistero e il diffondersi di voci su tesori che il restituirà mai e basterebbero da risanare l'economia qualsiasi Paese.

Accade talvolta, effettivamente, la nave scompar- legata a qualcosa di leggendario, come ad esempio una pietra preziosa, che recato sfortuna. Superstizioni, s'intende, ma la storia non è priva di spigolature del genere.

Grosvenor, fregata inglese, andò fondo nella di Natal (Africa orientale) il 4 agosto 1782 con un carico di valore eccezionale — oltre un miliardo di franchi di allora — senza contare i diamanti, rubini altri gioielli e due pavoni d'oro massiccio che facevano parte del trono del Gran Mogol a Delhi, in India. La giace su un fondale di sabbia in continuo movimento e si è tentato con parecchi progetti di raggiungerla; qualcuno aveva anche predisposto tunnel per arrivarvi costa, passando sotto il mare, ma il sistema presentava troppi rischi. Alla fine si riuscì a recuperare qualche cosa: alcune monete d'oro e campana, proprio quella che poi finì *Lloyd's* Londra che divenuta il simbolo.

Non è indicato nell'elenco del naviglio affondato il nome nave che trasportava il cosiddetto «tesoro di Rommel». Questo sarebbe finito in nel febbraio del 1943 presso le Bocche Bonifacio, fra la Corsica e la Sardegna. I preziosi e il degenerale tedesco sono ancora oggi calcolati a una decina di miliardi alcuni sommozzatori, di in tanto, attratti bottino, tentano immersioni in profondità giustificandole con il desiderio di reperire del buon corallo vendere ai turisti o da lavorare per ricavarne collane, bracciali, ciondoli e spille.

a cura di
Renzo Rossotti

IL PRINCIPE DI GALLES, CARLO, AL RECUPERO NAVE DI ENRICO VIII

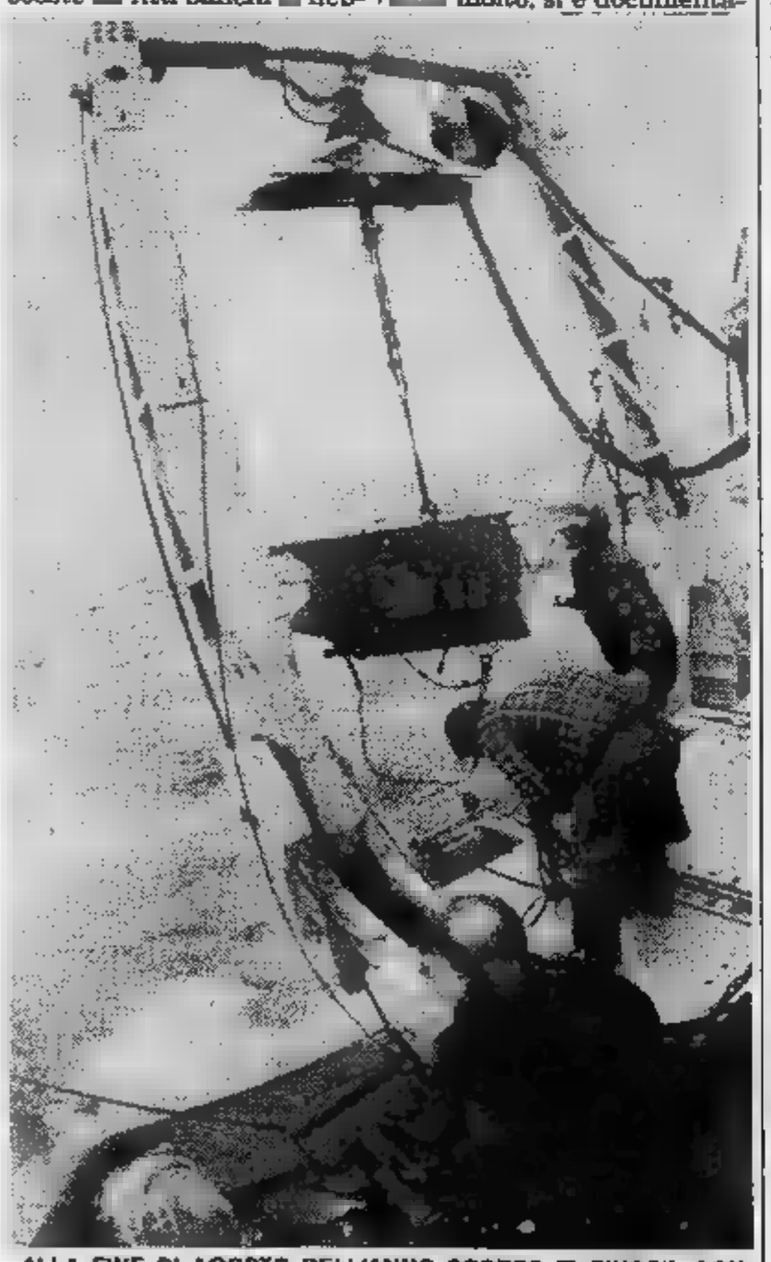

ALLA FINE DI AGOSTO DELL'ANNO SCORSO SI RIUSCI', CON OPERAZIONE, LAVORANDO A 90 METRI DI FONDITA', A DELL'«ANDREA DORIA» NELL'ATLANTICO NEL LUGLIO DEL A MIGLIA LARGO DI NANTUCKET, NEL CON IL FURONO IN SUPERFICIE DELLA FRA CUI UNA STATUA RI'. IZIARIA E DOCENTI DIRITTO INTERPELLATI SAPERE «TESORO» STRAPPATO AL MARE. LE PROPOSITO DIVERSE INTERPRETAZIONI

Storia della «Maria Celeste» attaccata da extraterrestri...

DELLA «MARY QUANDO NAVIGAVA. E' DA UN'ANTICA STAMPA

Sulla Mary Rose *scritta una «ballata» nel 1897, l'anno cui la regina Vittoria, imperatrice delle Indie, festeggiò il Giubileo di diamanti, ossia sessant'anni di regno. Diceva: «La* del grosso Enrico svanì nella nebbia. Tutti gli uomini spari- con essa, se ne andarono in Paese che ha per cielo il mare; nave del grosso Enrico disparve così e su di il grosso Enrico non c'era. Fu forse peccato perché ad attenderlo nel paese sommerso c'erano i fantasmi di tutte le sue mogli...».

Così la Mary Rose *per molto tempo fu circondata anch'essa leggenda, attesa tornare a rivedere il sole. la* Maria Celeste? *Non ebbe una «ballata» ma costituisce ancora oggi un enigma. Quel veliero da 120 tonnellate, due alberi, nel 1872 salpò da New York con carico alcol diretta Gibilterra. Non giunse mai a destinazione.*

Un mese dopo, circa, una goletta della Marina da guerra degli Stati Uniti avvistò in pieno Atlantico un due alberi che avanzava a vela. Gli americani fecero segnalazioni domandando il nome della ma non ebbero risposta. Allora avvicinarono fino a trecento metri spararono un colpo a salve. Nessun effetto. Sulla poppa del veliero si leggeva il Maria Celeste.

capitano della goletta, incuriosito, decise di abbordarla per andare vedere chi fosse a bordo. Nessuno. La nave era del tutto deserta, in ordine, con le scialuppe di salvataggio al loro posto, piatti con vivande in parte consumate, viveri di riserva. Nessun essere vivente, nemmeno topo.

Le congetture furono molte e non mancò chi trovò spiegazione tutto insolita: l'equipaggio era stato prelevato di sorpresa da extraterrestri desiderosi di impossessarsi di «campioni umani». Un'assurdità a cui non si riuscì però contrapporre nulla di più logico convincente. Un segreto del mare, uno dei tanti.

Protagonista discusso della Chiesa conciliare

Il cardinale Benelli è in fin di vita, colpito da infarto

[illegible] — Sono sempre gravi le condizioni di Giovanni Benelli, il cardinale arcivescovo di Firenze, colpito nel tardo pomeriggio di ieri [illegible] infarto acuto al miocardio. [illegible] ricoverato all'ospedale di Careggi, i medici disperano di salvarlo.

Benelli ha compiuto 61 anni nel maggio scorso.

BENELLI

Un moderato «illuminato»; uno dei protagonisti (più discussi) della chiesa post-conciliare in Italia, soprattutto grazie ai dieci anni vissuti accanto a Paolo VI, come potente sostituto della segretaria di Stato.

Giovanni Benelli nasce il [illegible] maggio [illegible] a Poggiolo di Verno (Pistoia). Sacerdote nel '43, si laurea in diritto canonico al[illegible] Gregoriana. Dal '47 al '50 è collaboratore di Montini, poi «inviato» presso le nunziature [illegible] Dublino, Parigi, Rio, Madrid. Nel 1968 Cigognani lo nomina vescovo: l'anno successivo [illegible] lo vuole come sostituto alla segreteria di Stato. Una scelta che darà al futuro vescovo di Firenze un pe[illegible] notevole e spesso determinante nella gerarchia della Chiesa di Roma.

Diplomatico [illegible] professione e per temperamento, Benelli non [illegible] uomo accomodante, disposto ai compromessi. Nemico dichiarato del linguaggio cauto, invece di girare attorno ai problemi li affronta [illegible] petto. Sconfessa senza mezzi termini [illegible] Acli [illegible] Gabaglio; amico di Fanfani, ispira con convinzione il referendum contro il divorzio; esercita tutta la sua autorità contro il dissenso sia di destra sia di sinistra all'interno della chiesa.

Quando nel 1977 Papa Montini lo nomina arcivescovo di Firenze, sono in molti [illegible] dire: *«Promoveatur ut removeatur»*. A dissipare i dubbi è lo stes[illegible] Paolo VI, che lo nomina cardinale annunciando un concistoro prima della normale scadenza. Un attestato di stima, che [illegible] anche [illegible] dare una guida sicura [illegible] «montiniani» quando si troveranno riuniti in conclave per eleggere [illegible] nuovo Papa.

Papabile sarà anche lo stesso Benelli, però è troppo giovane (57 anni) per [illegible] eletto. Ma l'esperienza, le conoscenze, i rapporti intessuti nei dieci [illegible]i [illegible] vertice della curia [illegible] Roma fanno dell'arcivescovo [illegible] Firenze un prezioso «grande elettore». L'uomo giusto per influenzare il *plenum* dei cardinali e ritornare egli stesso candidato un domani, chissà... **m.tor.**

Biella: scontro con 3 morti prigionieri fra le lamiere

Sulla superstrada per Cossato - Vittime due biellesi e un comasco

BIELLA — Tre morti in un terrificante scontro frontale avvenuto stamane alle [illegible] sulla superstrada Biella-Cossato. Le vittime sono due biellesi e un comasco. Per ora polizia stradale e carabinieri [illegible] sono [illegible] riusciti a ricostruire la dinamica dell'incidente. Pioveva [illegible] dirotto e le due auto viaggiavano a velocità sostenuta. La [illegible] arteria invita, anche con tempo avverso, a premere sull'acceleratore. L'urto [illegible] stato tremendo.

La «Lancia Beta» guidata da Lino Orsi, 41 anni, Biella, [illegible] divisa in due tronconi. Quello anteriore si è letteralmente incastrato nella «Bmw» del [illegible] Franco Pellegatta, 47 anni, che aveva a bordo la ventisettenne Daniela Torrione, [illegible] Candelo. Tutti [illegible] tre sono morti all'istante. Alle 11,30 i vigili del fuoco non erano ancora riusciti ad estrarre i corpi [illegible] a [illegible] stricare i rottami delle auto. Operazione che [illegible] poi effettuata [illegible] due camion, legati alle opposte estremità.

Ai primi automobilisti che [illegible] sono fermati sul posto si [illegible] presentata una scena agghiacciante. Ogni soccorso per [illegible] tre persone [illegible] apparso inutile. La parte anteriore [illegible] «Bmw» era completa[illegible] rientrata fino al volante [illegible] gli occupanti imprigionati tra [illegible] lamiere non [illegible]vano più alcun segno di vita. Non si è ancora riusciti [illegible] capire quale delle due auto sia sbandata invadendo la corsia opposta.

Anche [illegible] pioveva a dirotto, la visibilità [illegible] quel tratto [illegible] strada era abbastanza buona. Il corpo della ragazza è stato il primo [illegible] essere estratto dai rottami ma l'identificazione, come quella delle altre vittime, è stata abbastanza difficile, tanto [illegible] solo verso mezzogiorno è stato possibile dare un nome ai tre corpi senza vita.

Superspia del KGB fugge [illegible] Londra

LONDRA — Vladimir Kuzichkin, il diplomatico sovietico fuggito in Occidente per stabilirsi in Inghilterra sarebbe in realtà un'autentica super-spia, uno degli uomini di punta del «Kgb», la polizia segreta russa. Lo scrive stamane il *«Daily Mail»* definendo [illegible] fuga del trentacinquenne viceconsole dell'ambasciata sovietica [illegible] Teheran il *«più grande scoop compiuto [illegible] settore dello spionaggio»* dall'Occidente negli ultimi dieci anni ed oltre.

Il *«Foreign Office»* non ha né confermato né smentito il *«Daily Mail»*, si [illegible] limitato a dire che il diplomatico si trova in Gran Bretagna da qualche giorno e vi potrà rimanere. Di un'eventuale appartenenza di Kuzichkin al «Kgb» neppu[illegible] una parola ma [illegible] quotidiano londinese non ha dubbi [illegible] vera identità del diplomatico.

Vladimir Kuzichkin viene attualmente interrogato.

Italiani arrestati in Grecia (eroina)

PATRASSO — Operazioni antidroga hanno portato all'individuazione di importanti canali di smercio di stupefacenti [illegible] all'arresto di numero[illegible] persone. Ieri sera, a Patrasso, Antonio Falci, 24 anni, e Claudia Ranzanni, di 25, sono stati trovati in possesso di circa 7 chili di eroina per un valore [illegible] oltre due miliardi, acquistati [illegible] Bangkok. I due [illegible] stati arrestati mentre stavano imbarcandosi su un traghetto diretto in Italia.

Stroncato un vasto traffico di droga tra la Grecia e la Sardegna: arrestati tre olandesi. Uno [illegible] stato bloccato [illegible] Chiasso (era in possesso di hashish per [illegible] milioni di lire); gli altri due sono stati bloccati su un panfilo in navigazione tra Olbia [illegible] La Maddalena. Sull'imbarcazione c'e[illegible] [illegible] ingente quantitativo di hashish per [illegible] valore di circa 10 miliardi di lire.

Franco Cavallito partecipa al dolore della signora Rinuccia per la dipartita [illegible] carissimo amico e collega

Giovanni [illegible]

— Torino, 22 ottobre 1982.

[illegible] Finozzi
Guido Bova
Francesco Tabacchi
Giuseppe Biffino
Riccardo Dal Ben

piangono la scomparsa del loro collega e amico

[illegible]

— Torino, 22 ottobre 1982.

Elena e Giuseppe Maggiora partecipano al [illegible] [illegible] la scomparsa dell'amico

Giovanni Gastaldi

— Rivoli, 22 ottobre 1982.

Gianluca e nonni [illegible] affettuosamente vicini a Madrina [illegible] la prematura scomparsa di zio

Giovanni Gastaldi

— Torino, 22 ottobre 1982.

[illegible] **Fratelli Barovero, Cebora e Milledolci** partecipano al dolore per la perdita dell'indimenticabile amico

[illegible] Gastaldi

— Torino, 22 ottobre 1982.

E' mancata

[illegible] Torazza ved. Tomatis

di anni [illegible]

Addolorati lo annunciano i figli **Franco** con la moglie **Laura Testa, Sergio** con la moglie **Magda Durando, Mario** con la moglie [illegible]**ria Teresa Rocca** e parenti tutti. [illegible] funerale [illegible] svolgerà nella chiesa della Collegiata [illegible] Carmagnola [illegible] 23 c.m. partendo da via Dante [illegible] alle ore 15,30.

—Carmagnola, 23 ottobre 1982.

Assunta e Beppe [illegible] partecipa[illegible] al dolore del genero Sergio per [illegible] [illegible] della **MAMMA.**

La Impiegate dello **Studio Tomatis-Durando** partecipano [illegible] lutto del ragioniere.

Partecipa al lutto il **Gruppo [illegible] Municipio** di Torino.

Le famiglie Gioda, Appendino e Scaringhe partecipano [illegible] dolore della famiglia Tomatis.

E' [illegible] [illegible] suoi cari

Giuseppe [illegible] (Giulio)

Addolorati [illegible] annunciano: [illegible] moglie **Teresa**, il figlio **Carlo**, la nuora **Amalia**, il nipote **Gianpiero** e [illegible]. Funerali in San Benigno [illegible] 23 ottobre alle [illegible] 15,30 nella chiesa [illegible] Santa Croce. Pullman in partenza da Torino, via Aquila [illegible] alle ore 14,30 per San Benigno.

— [illegible] Benigno [illegible], 22 ottobre 1982.

Cecilia, Vanda e Piero partecipano commossi al dolore della famiglia.

E' mancato

Carmelo Fantò (Carlo)

anni [illegible]

Lo annunciano la madre la moglie la [illegible] **Lucia Rosetta** [illegible] marito **Gianpiero**, Ollino. Funerali [illegible] [illegible] 14,30 parrocchia Pozzo Strada. La presente è partecipazione e ringraziamento.

— Torino, 22 ottobre [illegible]

Partecipano sentitamente al lutto le famiglie **Ollino, Scarsi, Severo.**

Direzione e Personale della **Cassa [illegible] Risparmio di Torino** partecipano [illegible] dolore dell[illegible] signora Lucia Fantò per il decesso del padre

Carmelo Fantò

— Torino, 22 ottobre 1982.

La mamma **Camilla** le sorelle **Giuseppina e [illegible]** con i rispettivi mariti e [illegible] partecipano al dolore [illegible] figlio e fratello Piero [illegible] la perdita di

Carlo Proglio

— Torino, 23 ottobre [illegible].

La **F.A.P.A.** partecipa [illegible] [illegible] dei congiunti di

Carlo Proglio

— Torino, 22 ottobre 1982.

La famiglia [illegible] partecipa commossa al dolore per l'immatura scomparsa di **CARLO.**

[illegible] mancata ai suoi cari

Mary [illegible] ved. Montecucco

Ne danno il [illegible]o annuncio: le figlie **Albina, Maddalena** e famiglie, parenti tutti. Funerali in Rivoli oggi 23 corrente, alle ore 14, partendo da corso Susa [illegible]

—Rivoli, 23 ottobre 1982.

Tragicamente è mancato

Aldo [illegible]

Lo annunciano i famigliari tutti. Funerali lunedì [illegible] [illegible] 8,45 parrocchia San [illegible]

— Torino, 21 ottobre 1982.

I famigliari annuncia[illegible] con dolore l'improvvisa scomparsa di

Emilio Lepre

maestro e direttore d'orchestra

—Imperia, 21 ottobre 1982

La Direzione della [illegible] **Internazionale Srl** partecipa con vivo cordoglio al lutto della famiglia per la scomparsa del

comm. Vincenzo Cigala

— Milano, 22 ottobre 1982.

I **Consiglieri ed il Personale** della **7ª Circoscrizione** partecipano con vivo cordoglio al dolore [illegible] loro presidente [illegible] per la scomparsa del padre

[illegible] Alfieri

— Torino, 22 ottobre [illegible].

I funerali [illegible] annunciano la scomparsa di:

Giacomo Spirito Rovera

la moglie **Francesca Bestonso**, la figlia **Caterina**, il genero [illegible] **Masoni**, l'a[illegible] nipote **Angelo** e parenti tutti. Le care spoglie riposano nel ci[illegible] di San Francesco al Campo.

—Torino, 23 ottobre 1982.

La famiglia **Gisi** prende parte al [illegible]ore della famiglia Baloire per la scomparsa di

Giovanni Baloire

— Rivoli, 22 ottobre 1982.

Cristianamente è mancato

Luigi Becchis

Lo annunciano la moglie **Lucia**, il figlio **Carlo**, cognata e nipoti. Funerali in Pralormo oggi ore 15.

—Pralormo, 23 ottobre 1982

[illegible]**ie e personale** [illegible] [illegible] **di Risparmio di Torino** partecipano [illegible] dolore del sig. Carlo Becchis per il decesso del padre

Luigi Becchis

—Torino, 22 ottobre 1982.

Si uniscono al dolore i colleghi:
[illegible]
[illegible]
Maria Ariano
Antonio Amato
Alberto Balla
Ferdinando Braida
Gianpaolo Bigotti
Filippo Bandieri
Fazio Bello
Renato Diana
Giuseppe La Fl[illegible]
Francesco Licata
Sergio Loreggia
Mario Martinotti
Ezio Massoglio
Margherita Oggero
Carmen Pagella
Elio Ravera
Lucia Tempo
Piergiorgio Zorzin
Maddalena Cortellino
Luisa Testa
Giorgio Casalis
Bruno Cilli
Erasmo Civita
Margherita Galliano
Claudio Gresutta
Gianni Iuculano
Daniela Pozzi
Giorgio Giordani
Carmela Grieco
Luisella Terrasi
Silvia Ferrato
Teresa Ferraris
Francesco Rena
Paola Cazzulo
Alessandro Bertolin
Fiorenza Zanon
Antonio Presutto

— Torino, [illegible]2.

Il Giusto vivrà della fede [illegible]. 1, 17

Bartolomeo Bosso

[illegible] 67

Profondamente addolorati [illegible] [illegible]ciano la moglie **Margherita Accossato**, i figli **Ezio** e **Massimo**, il fratello **Giovanni**, cognata, cognati, zie, zii, nipoti e parenti tutti. I funerali sabato 23 corrente alle [illegible] 14.30 partendo dall'abitazione via Sestriere 15 (Borgo S. Pietro). La presente è partecipazione e ringrazi[illegible]to.

— Moncalieri, 22 ottobre 1982.

[illegible] [illegible] **Giovanni** [illegible] i nipoti **Annamaria, Ivan, Sergio,** [illegible] partecipano al lutto.

Angosciati partecipano al dolore i cognati **Gina A[illegible]** con **Dina Bestio-**[illegible] **Luciano Accossato** e famiglia; **Vittorina e Vittorio Balla** e famiglia.

La famiglia [illegible] **Corona** partecipa al dolore.

Famiglie [illegible] partecipano dolore familiari.

Partecipano al dolore per la perdita del caro **BARTOLOMEO** le famiglie
Bespare Barasco
Luciano Boccardo
Giuseppe Garis
Giuliano Gianotti
Giuseppe Kanavori
Stefano Mascarello
Otello Merighi
Ferdinando Miaggia
[illegible]

Mariuccia e Andrea Cerapa partecipano al dolore della famiglia Bosso.

Daniela Balla e famiglia partecipano al dolore di Massimo e dei suoi familiari.

[illegible] [illegible] **Gonella** partecipano [illegible] lutto.

Cristianamente è [illegible]

Clotilde Pons ved. Mercol

anni 93

Lo annunciano il figlio **Mario**, nuore, nipoti, pronipoti [illegible] parenti tutti. Funerali sabato 23 corrente ore 16 partendo dall'abitazione via Juvarra 3. La presente è partecipazione e ringraziamento.

— Nichelino, 22 ottobre 1982.

E' mancato

Giuliano [illegible]

Lo annunciano la moglie **Isa**, la figlia **Valentina**, la mamma, la sorella e p[illegible] tutti. Funerali il g 25 alle ore 9,45 nella cappella dell'ospedale Molinette (via Santena 5). La presente [illegible] partecipazione e ringraziamento.

—Torino, 21 ottobre [illegible]

Le famiglie **Demaria Tosi** partecipano al grave lutto.

E' mancata

[illegible] Roccati ved. [illegible]

Addolorati l'annunciano il figlio **Fran**[illegible] la moglie **Mariuccia**, parenti [illegible] Funerali oggi in [illegible] ore 9,30 dalla Piccola Casa [illegible] Riposo. Un particolare ringraziamento alle reverende [illegible] e al [illegible] di servizio.

—Druento, 22 ottobre 1982.

[illegible] mancato all'affetto dei suoi [illegible] il

[illegible] Rocco [illegible]

Lo annunciano la moglie **Michelina**, i figli, [illegible], nuora, nipoti, parenti tutti. Un particolare ringraziamento alla dott. Caterina Grosso [illegible] dott. Raimondo Sabatta per la prodiga assistenza. Funerali sabato [illegible] ore 14,30, v. Lodi [illegible]. La presente è partecipazione e ringraziamento.

—Torino, 22 ottobre 1982.

Partecipano al dolore della famiglia Storza le famiglie: **Danzero, Trinchero** e F.[illegible]

La cognata [illegible] e famiglia Sauro affettuosamente partecipano.

I **Consigli [illegible] amministrazione, Dirigenti, Impiegati ed Agenti [illegible] tutti gli Istituti Mondialpol** prendono viva parte [illegible] lutto della moglie e dei familiari per [illegible] tragica scomparsa [illegible]

[illegible]ntonio Pedio

valoroso e stimato agente e collega [illegible] per tanti anni ha offerto con d[illegible]ta la sua apprezzata collaborazione all'Istituto [illegible] Torino, ricordandone le elevate doti [illegible] onestà. I funerali [illegible]vranno luogo s[illegible] 23 ottobre 1982 alle ore 10 presso la [illegible]rocchia Patrocinio S. Giuseppe [illegible] via Balardi 6, Torino.

— Torino, 22 ottobre 1982.

I **Consigli di Amministrazione, Dirigenti, Impiegati ed Agenti** di tutti gli Istituti **Mondialpol** partecipano commossi al gravissimo lutto che [illegible] colpito [illegible] sua giovane sposa Carmela ed i suoi familiari [illegible] la tragica scomparsa di

[illegible] D'Alleo

coraggioso e apprezzato agente e collega che per molti anni ha dedicato all'Istituto di Torino la sua preziosa opera, ricordandone le elevate doti morali. I funerali [illegible] luogo sabato 23 ottobre 1982 alle ore 10 presso la parrocchia S. Giuseppe di via Balardi 6, Torino.

— Torino, 22 ottobre 1982.

I fratelli **Giorgio e [illegible] Calleri** prendono viva parte all'immenso [illegible] delle famiglie

D'Alleo e [illegible]

per il vile e barbaro assassinio dei loro congiunti perpetrato [illegible] feroce fred[illegible]e ed esprimono la loro incondizionata ed umana solidarietà.

— [illegible], 22 ottobre 1982.

Gli **Amici del San Paolo Moncalieri**, partecipano al lutto delle famiglie per la scomparsa [illegible]

Sebastiano D'Alleo
Antonio Pedio

— Moncalieri, 22 ottobre 1982.

E' mancato il

dott. Guglielmo Chiera

farmacista

anni 53

Lo annunciano la moglie [illegible] **Cemino**, i figli **Piergiorgio, Alessandra, Giovanna, Francesco**, la [illegible] il suocero, cognati, cugini, parenti tutti. I funerali in Limone Piemonte domenica [illegible] ottobre alle ore 15 dall'abitazione dell'estinto Largo Roma 5 quindi la cara salma verrà tumulata in Fossano.

— Limone, 22 ottobre [illegible].

Il **Consiglio d'Amministrazione** dell'A[illegible] **Autonoma di Limone Piemonte** partecipa al dolore [illegible] familiari [illegible] la perdita d[illegible]

[illegible] Guglielmo [illegible]

— Limone Piemonte, 22 ottobre 1982.

Il **Consiglio [illegible] Associazione titolari di farmacia** di **Cuneo** sentitamente partecipa[illegible] al decesso del suo consigliere

dottor Memo Chiera

— Cuneo, 22 ottobre 1[illegible].

E' mancata l'anima buona di

[illegible] Tonelli

di anni 78

[illegible] [illegible] di [illegible]

Lo annunciano con dolore: la moglie **Matilde Ramello**, cognati, cognate, nipoti, cugini, parenti tutti. I funerali avranno luogo sabato [illegible] ottobre, alle [illegible] 16,30, nella parrocchia San Pietro di Cherasco.

— Cherasco, 22 ottobre 1982.

ANNIVERSARI

[illegible] [illegible]

Alma Voglino Patuzzi

I suoi cari ricordano in preghiera. Messa [illegible] ottobre 11,30 cappella Salesiani Crocetta.

1981 1982

Olga Chiatellino in Gho

Sempre viva [illegible] ricordo [illegible] tuoi [illegible]. Santa messa S. Alfonso 26-10 ore 16,15.

Nel primo anniversario della morte di

Mariuccia [illegible]

ved. Levetto

con immutato dolore [illegible] tue sorelle, [illegible] cognati, nipoti e parenti [illegible] ricordano. Messa [illegible] corrente ore 8 parrocchia Sacro Cuo[illegible] di M[illegible]

— Torino, 23 ottobre 1982.

1977 [illegible]

dott. Giovanni Ferrero

Sempre ricordato con affetto e rimpianto.

1974 1982

Mario Zamariola

Costante ricordo, infinito rimpianto.

1977 [illegible]

[illegible] Giuseppe Lovera

Radiologo

Sempre amato. S. Messa oggi ore 18,30 v. Spoleto 12.

[illegible] primo tristissimo anniversario della scomparsa di

[illegible] Forrola

la famiglia lo ricorda [illegible] infinito rimpianto.

— Torino, 23 ottobre 1982.

1975 [illegible]

dott. prof. Piero Margara

Un ricordo, una preghiera. Tua moglie

[illegible] [illegible]

cav. Pietro Gregorio

Nel cuore dei suoi [illegible] vive con immenso dolore [illegible] infinito rimpianto.

— Bordighera, 23 ottobre 1982.

[illegible] 1982

Dario Sosso

Immenso il vuoto, struggente il [illegible] pianto. Santa Messa [illegible] [illegible] [illegible] parrocchia San Giorgio.

INFLAZIONE: NEL NUOVO TETTO UN BUCO DI 12 MILA MILIARDI

I partiti procedono a fatica nella discussione del bilancio che non dovrebbe superare per il 1983 il deficit di 63 mila miliardi - Andreatta sostiene fin d'ora che mancano 7 mila miliardi per la fiscalizzazione e 5 mila per l'Inps - Blocco di prezzi e salari?

ROMA — La chiusura del dibattito generale sulla legge finanziaria alla Commissione Bilancio della Camera (da lunedì partirà la battaglia degli emendamenti) è stata ravvivata ieri da un'ennesima sortita dell'irrequieto ministro del Tesoro, il democristiano Beniamino Andretta. Tra la sorpresa dei presenti Andretta ha detto che una radicale soluzione delle attuali crisi economica potrebbe trovarsi soltanto nel blocco dei salari e dei prezzi per sei mesi o un anno, una misura già adottata dai governi francese e belga.

La notizia ha avuto l'effetto di una bomba, ma quando gli animi cominciavano a infiammarsi, lo stesso ministro si è affrettato a gettare acqua sul fuoco. «*La mia* — ha precisato nel tardo pomeriggio — *è una proposta, è soltanto un'ipotesi puramente accademica, in risposta ad alcune osservazioni del socialista Cicchitto. Questa terapia d'urto può essere applicata nel nostro Paese*».

La smentita di Andretta servirà ben poco ad attenuare reazioni e velenose polemiche. Al punto che Palazzo Chigi si è affrettato a precisare che il governo si prefigge un obiettivo ben più limitato ma importantissimo e cioè un compromesso, peraltro assai difficile, tra le parti sociali sul contenimento del costo del lavoro. Altro che blocco dei salari!

Quanto alla manovra economica vera e propria, i punti fermi restano quelli indicati dalla legge finanziaria: vale a dire un deficit pubblico fermo a 63 mila miliardi e un tetto all'inflazione al costo del lavoro del 13 per cento. Ma si tratta di obiettivi assai labili, destinati probabilmente a saltare. I segnali in tal senso sono indicativi.

● **Inflazione** — Il tetto del 16 per cento previsto per il 1982 è ormai «sfondato». L'inflazione ha ripreso vigore, travolgendo qualsiasi difesa. Al contrario, la marcia di contenimento dei prezzi, ottore inoltrato, dovrebbe essere a metà strada tra il 16 e il 13. In conseguenza, anche il tetto previsto per l'83 difficilmente potrà essere rispettato.

■ **Costo lavoro** — Stesso discorso che per l'inflazione. Ci sono molti contratti da rinnovare. Solo quello dei medici ospedalieri richiede una spesa di circa tre miliardi in tre anni. Sindacati e imprenditori continuano a litigare e la trattativa risulterà assai complicata. Qualcuno già ne predica il fallimento

● **Deficit** — Lo stesso ministro Andreatta non crede che ci si possa fermare a «quota mila miliardi». Nel computo mancano infatti miliardi per la fiscalizzazione oltre 5000 miliardi per l'Inps. C'è quindi un «buco» di almeno 12 mila miliardi. Come dire, nuove e pesanti inasprimenti tariffari.

e. p.

ROMA. NINO ANDREATTA

Attenzione al pieno Gasolio «velenoso» venduto per errore

MILANO — *Allarme fra gli automobilisti. Oltre 1500 tonnellate di gasolio per autotrazione velenoso è stato consegnato per errore a vari distributori delle società Total, Chevron, Fina, Elf, Texaco, Api, Montedison. Il prodotto è estremamente pericoloso per chi ne respira i vapori perché, a causa di un guasto negli impianti di produzione della raffineria Icip di Mantova, contiene un'alta percentuale di idrogeno solforato.*

L'allarme è stato lanciato a Milano dalla Total anche a nome delle altre società petrolifere coinvolte nella vicenda.

«Questa partita, ben individuata — *si legge in un comunicato* —, ha interessato le consegne effettuate nei giorni di martedì e mercoledì e nella mattinata di giovedì a clienti consumatori e a impianti stradali di distribuzione carburante il cui elenco verrà comunicato in giornata. Le società — *continua il comunicato* — hanno immediatamente avvertito i loro clienti ed i gestori degli impianti stradali interessati e hanno preso le misure necessarie affinché le consegne di questi impianti tornino alla normalità al più presto».

«Le società — *conclude il documento* — avvertono la clientela che eventualmente notasse nel gasolio acquistato un caratteristico odore sgradevole di uova marce, di evitare la respirazione dei vapori da eventuali sfiati e quindi ventili i locali interessati. Con l'osservanza di queste precauzioni il prodotto può essere consumato».

Non si sarebbe trattato né di sabottaggio né di errore umano. Secondo Cesare Rossi, direttore della raffineria, si è saputo soltanto al momento la produzione del gasolio tossico. L'impianto di desolforazione, per ragioni che non sono ancora state chiarite, non è entrato in funzione e per due giorni è proseguita la produzione senza che nessuno si accorgesse del tipo di gasolio che veniva raffinato.

Soltanto l'odore particolare ha indotto i tecnici ad analizzare chimicamente l'olio e è stata scoperta l'anormale concentrazione di idrogeno solforato.

Secondo il dott. Rossi l'esame sulla presenza di idrogeno solforato è molto raro.

In un cimitero argentino 400 cadaveri «sconosciuti»

BUENOS AIRES — Un gruppo di parenti di persone arrestate o «scomparse» per ragioni politiche in Argentina negli ultimi anni hanno reso noto ieri, nel corso di una conferenza stampa a Buenos Aires, che in un cimitero a nord della capitale sarebbero stati sepolti 400 cadaveri «sconosciuti». I familiari degli «scomparsi» hanno detto di aver sporto denuncia sul fatto.

Ferme sono 61 le vittime delle inondazioni in Spagna

VALENCIA — Il governatore civile di Valencia ha annunciato ieri sera che ammontano a 27 le persone morte e disperse nella provincia in seguito alle inondazioni provocate dalle piogge torrenziali degli ultimi giorni, ma, secondo un bilancio «provvisorio» della guardia civile, i morti o dispersi sarebbero 61. Secondo una prima valutazione ufficiale, i danni ammontano a oltre 200 miliardi di lire.

Partita truccata in Brasile Il Totocalcio è in crisi

SAN PAOLO — Lo scandalo della «mafia della lotteria sportiva» ha provocato una drastica riduzione di giocate nel Totocalcio brasiliano. I gestori della lotteria hanno denunciato questa settimana una riduzione che, in certe città, sfiora il trenta per cento ed hanno reclamato una rapida conclusione dell'inchiesta perché che il pubblico ritrovi la fiducia nei confronti della lotteria.

Usa: fuga di gas nervino da un deposito militare

RICHMOND — Una fuga di gas nervino in quantità limitata è stata registrata nei giorni scorsi presso un deposito dell'esercito. Sebbene siano state riscontrate tracce della sostanza letale, la zona è stata sgomberata. Un ufficiale ha parlato di un possibile malfunzionamento delle apparecchiature di controllo. Tuttavia la morte di una mucca ha indotto le autorità responsabili a indagare.

Pagliai preparava l'assassinio del presidente della Bolivia

LA PAZ — Il terrorista nero Pierluigi Pagliai, catturato in Bolivia il 10 ottobre scorso, sarebbe stato incaricato di assassinare alcuni dirigenti politici boliviani, tra i quali lo stesso presidente della Repubblica, Hernan Siles Zuazo. Chi lo afferma è il vicepresidente della Repubblica, Jaime Paz Zamora.

Muore (emorragia cerebrale) candidata a bimbo in provetta

SAN PAOLO — Una delle dieci donne brasiliane candidate ad avere un bambino in provetta è morta in un ospedale di San Paolo. Si chiamava Regina Maria Bernardo ed aveva 39 anni. Nei giorni scorsi, durante la delicata operazione per il prelievo dell'ovulo che doveva essere fecondato in provetta, la donna aveva avuto una emorragia cerebrale.

alle 20,30 su ITALIA UNO

ANCHE GLI ANGELI MANGIANO FAGIOLI

con Bud Spencer e Giuliano Gemma

vediamoci stasera su ITALIA UNO

nei prossimi giorni:

DOMENICA ORE 21,30
SUPERFILM
PECCATO VENIALE
Laura Antonelli

LUNEDI' ORE 20,30
KOLOSSAL
L'UOMO DEL BANCO DEI PEGNI
Rod Steiger

MARTEDI' ORE 20,30
IL GIALLO DEL MARTEDI'
VIOLENZA SULL'AUTOSTRADA
Jan Michel Vincent Kay Lenz

FILM COSI' NON LI HA NESSUNO!

ECONOMICI

19 Vendita alloggi

GABETTI 57.67 vende adiacente via De Sanctis via Vandalino [illegible] camera cucina bagno, 27 [illegible].
GABETTI 57.67 [illegible] Molinette via Genova in [illegible] decoroso con riscaldamento [illegible] 1-2 camere cucina servizi mutuo.
GABETTI 5767 vende libero Crocetta via Tornaceli piano rialzato camera cucina bagno 51 milioni dilazionabili.
GABETTI 57.67 vende libero Mir[illegible] via Onorato Vigliani recente piano alto. 2 camere tinello cucinino bagno cantina.
GABETTI 57.67 vende libero adiacente corso Massimo d'Azeglio via Foscolo signorile [illegible] tone 3 camere cucina 2 servizi.
GABETTI 57.67 vende libero via Duchessa Iolanda fronte giardini 5 camere cucina bagno in casa d'epoca con mutuo.
GABETTI 57.67 vende libero adiacente corso Unione Sovietica via Don Grioli 3 camere cucina ingresso box.
GABETTI 57.67 vende libero in casa recente Barriera Milano via Cogne camere tinello cucinino bagno terrazzo cantina.
GABETTI 5767 vende Lucento via Bona stabile 1971 spazioso camera tinello cucinino bagno 36 milioni dilazionabili.
GABETTI 57.67 vende adiacente Molinette via Belgio camera cucina ingresso servizio cantina 22 milioni 500 mila dilazionabili.
GABETTI 57.67 vende adiacente corso Belgio corso Brianza recente camera tinello cucinino bagno 31 milioni 800 mila.
GABETTI 5767 vende libero centrale via Artisti piano alto recente 2 camere cucina ingresso bagno cantina con mutuo.
GABETTI 57.67 vende libero centrale corso Vittorio Emanuele in stabile d'epoca [illegible] camera cucina ingresso bagno.
[illegible] 57.67 [illegible] libero dicembre [illegible] Marina Nuovo via Tolano spazioso 2 camere tinello cucinino bagno. 65.500.000.
GABETTI 57.67 vende libero Pellerina via Servais in palazzina recente salone 3 camere cucina due servizi box cantina.
GABETTI 5767 vende San Salvario via Baretti camera cucina servizio cantina, 9 milioni 300 mila dilazionabili.
GABETTI 5767 vende centrale adiacente via XX Settembre via Barbaroux 2 camere tinello cucinino bagno cantina mutuo.
GABETTI 5767 vende libero Mirafiori attico con mansarda abbinata recentissimo panoramico 170 mq abitativi posto auto.
GABETTI 5767 vende libero centralissimo ristrutturato via Nizza ufficio-abitazione salone 3 camere cucina 2 bagni.
GABETTI 5767 vende libero adiacente c. Brunelleschi via Tolone signorile piano alto camera tinello cucinino bagno.
GABETTI 5767 vende libero c. Regina Margherita piano alto salone 2 camere tinello cucinino bagno possibilità box.
GABETTI 5767 vende libero zona Parella p. Risorgimento con ascensore riscaldamento soleggiato camera cucina bagno.
GABETTI 5767 vende libero piazza Peyron adatto ufficio abitazione: ingresso 4 camere cucina bagno cantina. Mutuo
GABETTI 5767 vende libero adiacente corso Traiano via Viberti recentissimo camera cucina bagno cantina box. Mutuo.
GABETTI 57.67 vende libero Barriera di Milano via Priocca 3 camere tinello cucinino ingresso bagno cantina, con mutuo.
GEDIM corso Traiano in stabile recente dotato di ascensore portineria riscaldamento e giardino, appartamenti di ingresso soleggiato 1-2 camere tinello cucinino bagno. Mutui e prestiti agevolati al 10% informazioni al 517.566.
GIARDINI Reali lungo Dora Firenze alloggi stessa casa di 3-4 camere cucina bagno cantina riscaldamento personale sul posto al pomeriggio Gabetti 5767.
GRIMALDI libero adiacenza corso Svizzera ingresso salone camera letto tinello cucinino servizi terrazzo. Tel. 329.9007.
[illegible] libero Barriera Milano ottimo stato manutenzione 2 camere cucina a[illegible] servizi mq 78. 43 milioni. Tel. 329.9007.
GRIMALDI libere centralissime mansarde in stabile signorile da mq 30 abbinabili tutti i [illegible] Tel. [illegible]
GRIMALDI S. Rita libero recente salone 2 camere cucina abitabile bisenizi ripostiglio box 2 auto tel. 329.9007.
GRIMALDI S. Rita libero piano alto salone 3 camere cucina abitabile servizi. Telefonare 329.9007
GRIMALDI S. Rita libero piano alto ingresso salone 3 camere cucina abitabile ripostiglio servizi dilazioni. Telefonare 329.9007.
GRIMALDI Santa Rita ingresso 1 camera tinello cucinino servizi ottimo investimento 24 milioni. Tel. 329.9007.
GRUGLIASCO via Nazario Sauro 2 camere tinello cucinino terrno bagno 2 box 53 milioni dilazionabili. Telefonare 443.223 - 441.757.
GUELI libero corso Vercelli 2 camere tinello cucinino bagno 9° piano costruzione recente agevolazioni permute. Tel. 380.231.
GUELI libero via Bessarel camera cucina servizio 1° piano 25 milioni dilazionabili. Tel. 380.231.
GUELI Nichelino libero spazioso camera tinello cucinino servizi stabile recente pagamento facilitato. Tel. [illegible].

IFIM
libero corso Taranto in stabile recente soggiorno camera tinello cucinotto servizio mutua dilazioni. Tel. 748.718 - 741.2843.

IFIM
[illegible] corso Racconigi appartamento signorile di soggiorno 2 camere tinello cucinino servizio dilazioni e/o permute [illegible]. 748.718 - 741.2843.

IFIM
libero presso corso Matteotti in prestigiosa casa d'epoca salone soggiorno camera cucina servizi dilazioni. Tel. 748.718 - 741.2843.

IFIM
occupati presso corso Agnelli appartamenti stessa casa di 1/2 camere cucina servizi dilazioni e/o permute. Tel. 748.718 - 741.2843.

IFIM
presso piazza Massaua appartamenti signorili di soggiorno 2 camere cucina servizi box costruzione recente liberabili nell'84 ottimo investimento dilazioni. [illegible] 748.718 - 741.2843.

IFIM
via Genola prestigioso appartamento piano alto 550 mq ampio terrazzo liberabile giugno [illegible] dilazioni e/o permute. Tel. 748.718 - [illegible]

IL MATTONE vende libero corso Toscana 2 camere tinello cucinotta servizi box auto 105 milioni dilazionabili. Tel. [illegible].
[illegible] Mirafiori Sud recente 3 camere cucina ingresso bagno [illegible] milioni meno mutuo. Tel. 532.760 - 531.927.
IL MATTONE [illegible] S. [illegible] camera cucina ingresso bagno L. [illegible] milioni [illegible] cente minimo contante Tel. 532.760.
IL MATTONE vende libero Bgo Vittoria in [illegible] camera tinello cucinotta bagno L. [illegible] milioni dilazionabili. [illegible] 531.927.
IL MATTONE vende libero in Carmagnola costr. 1972 camera tinello cucinino bagno L. 32 milioni dilazionabili. Tel. 532.760.
IL MATTONE vende libero presso c. Francia ampio camera cucina bagno tenbo centrale [illegible] L. 42 milioni meno mutuo. 531.927 532.760.
[illegible] F vende occupato via Ascoli 43 (Campidoglio) ingresso, 2 camere, tinello con cucinino, bagno 45 milioni dilazionabili. Tel. 505.890.
IMMOBILI ITALIA E vende libero a Poirino, via Isola Bella nuovo mini alloggio mq 50 camera cucina bagno e box auto. Vera occasione 31 milioni 500 mila più mutuo 5 milioni [illegible] Tel. 565.836.
IMMOBILI ITALIA D [illegible] libero via Oropa 65 (Vanchiglietta) alloggio di camera cucina 20 milioni. Tel. 565.836.
IMMOBILIRESUPERGA piazza Risorgimento recente ingresso 3 camere cucina bagno cantina 90 mq 70 milioni tel. 443.262.
IMPRESA vende direttamente in Pozzuolo alloggi di varie dimensioni in villaggio dotato di tutti i servizi mutuo e dilazioni eventuali permute. Varie in cantiere: via C. Colombo 6, telefono 783.398.
IMPRESA vende ultimi alloggi da 3 camere e servizi in palazzina mq 80 L. 48 milioni, 4 camere e servizi mq 110 L. 66 milioni facilitazioni di pagamento Volvera [illegible] Rossini 2. Tel. dalle 13 alle 20, 626.867.
IMPRESA vende ultimi alloggi in palazzina da 3-4 camere riscaldamento angolo L. 700 mila al mq mutuo e dilazioni Poirino frazione Madacchi via Tetti Nuovi di fronte chiesa. Tel. dalle ore 13 alle 20 al 626.867.

Metro: meglio da Koelliker!

perché ogni auto ha il Computer di Bordo in omaggio.

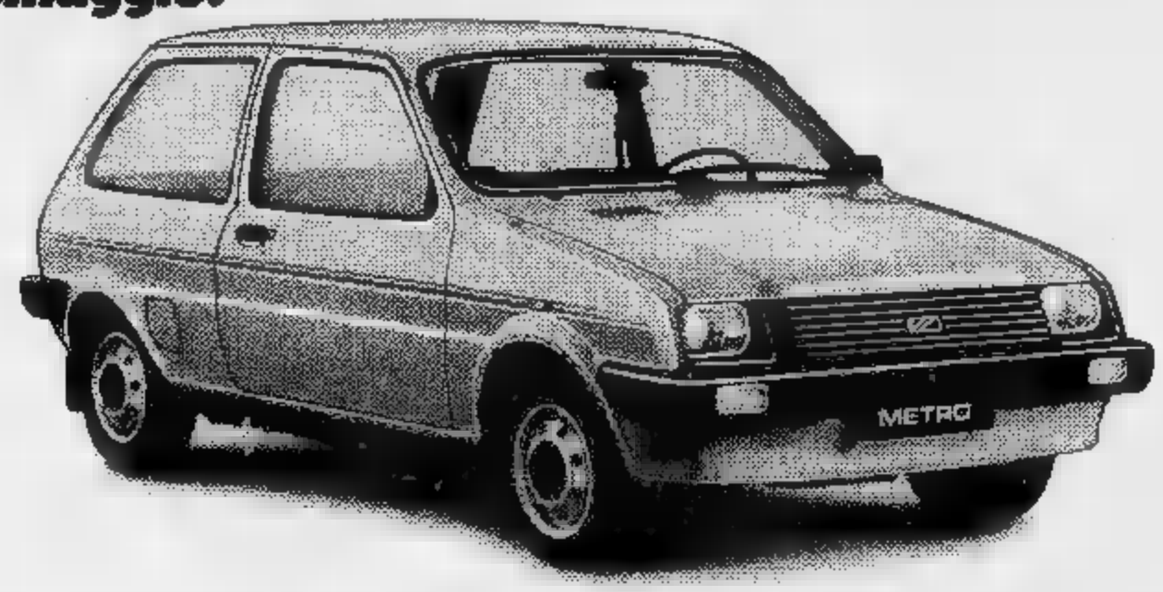

bepi koelliker S.p.A.

TORINO
Corso G. Cesare, 82 - Tel. (011) 273977
Corso Peschiera, [illegible] - Tel. (011) 389463
Corso Vittorio Emanuele, 18 - Tel. (011) 835281
Via Barletta, 133/135 - Tel. (011) [illegible]

IPI A [illegible] libero c. Lecce in [illegible] del 1961 appartamento di soggiorno 2 [illegible] tinello cu[illegible] bagni [illegible] box auto.

IPI 511.382 libero [illegible] di Milano due camere [illegible] bagno ingresso [illegible].
IPI 511.382 libero vicinanze via S. Donato in casa d'epoca tre camere tinello cucinino bagno ingresso.
IPI 511.382 libero centro via Saluzzo camera con doccia e servizio esterno.
IPI 511.382 libero Piossasco via C. Colombo ultimo piano recente costruzione salone 3 camere cucina doppi servizi ingresso mansarda collegata internamente box auto.
IPI 511.382 via Medici spazioso appartamento in casa d'epoca di soggiorno 3 camere cucina bagno ingresso.
ITALCASE propone in corso Verona 4 camere [illegible] abbinabili [illegible] servizi a L. 25 milioni vero affare. [illegible] 506.365.
ITALCASE vende libere in Vinovo zona [illegible] denziale ville uni-bitarnitari nuovissime costruzione. Mutuo, dilazioni. Tel. [illegible]
[illegible] Toscana (via Bravin) camera cucina bagno occupata 20 milioni dilazioni attesa 756.625.
LENTI libero recente 1 camera tinello cucinino [illegible] a L. 17 milioni più dilazioni. Telefonare Grimaldi 911.3666.
[illegible] Cigna in stabile recente 1-2 camere [illegible] cucinino bagno. Mutuo fondiario e prestiti agevolati al 10%. Gedim, tel. 517.566.
LIBERO [illegible] corso Palermo luminoso 2 camere cucina servizi ripostiglio cantina [illegible] milioni. Verde [illegible] 746.222.
[illegible] in stabile signorile [illegible] 1970 [illegible] tinello cucinino bagno 75 milioni box [illegible] 22 milioni [illegible] la. Consuledile[illegible].322.
[illegible] adiacenze piazza Sabotino (via Crissolo) camera tinello cucinino bagno. 40 milioni dilazioni. Maiora 749.5989.
[illegible] adiacente [illegible] in stabile [illegible] corso 3 camere cucina ingresso bagno [illegible] milioni. Consuledile 533.322.
LIBERO adiacente c. R. Parco via Crevero 2 camere cucina bagno e 2 balconi 48 milioni affare tel. 519.017 - 519.085.
[illegible] [illegible]. Francia [illegible] Paradiso ben tenuto 2 [illegible] tinello 2 balconi, 68 milioni 800 mila. Telefonare 519.017.

[illegible] adiacente largo [illegible] 2 camere cucina servizi L. 56 milioni. Tel. 549.755 - 505.765.

LIBERO adiacente corso Potenza (via Valdellatorre) salone 4 camere tinello cucinino servizi box L. 135 milioni Mediocasa 389.[illegible] [illegible] adiacente c. Peschiera camera tinello angolo cottura bagno terrno ascensore portineria piano alto in stabile elegante facilitazioni Domus Tita 590.538.
LIBERO c. Antony Collegno signorile 2 camere tinello ultimo piano eventuali [illegible] tel. 205.2133 - 850.8481.

LIBERO
c. Brescia adiacenze camera tinello cucinino servizi terrazzino cantina L. 35 milioni 850 mila. Tel. Grimaldi 505.917 sabato aperto.

LIBERO c. Brunelleschi ang. v. Monginevro alloggio composto di 2 camere ampio tinello cucinino servizi 3° piano no ascensore terrno centrale prezzo affare. Tel. 545.626.
LIBERO c. Francia signorile salone 4 camere doppi ingressi doppi servizi 215 milioni tel. 850.6481 - 205.2133.
LIBERO c. Svizzera recente signorile ampio salone angolare 3 camere cucina doppi servizi Mediocasa tel. 335.9070.
LIBERO Cambiano recente in palazzina ampio camera cucina servizi volendo completamente ammobiliato. Mediocasa. Tel. 389.183.

LIBERO
camera cucina entrata bagno terrno centrale L. 29 milioni. Tel. 533.947 - 545.239.

LIBERO centralissimo appartamento altamente signorile saloncino angolo cottura camera bagno terrazzino. Gedim 517.566.
LIBERO [illegible] splendido appartamento mansardato soggiorno camera bagno angolo cottura. Permuta Gedim 517.566.
[illegible] Umbria in [illegible] restaurato con ascensore, camera cucina ingresso e bagno dilazioni e permute Gedim 517.566.
[illegible] corso Grosseto recente minialloggio camera cucinotta bagno [illegible] milioni. Atheria 885.307.

[illegible] corso Novara salone 2 [illegible] cucina ripostiglio servizi cantina tutti i comforts. Tel. Grimaldi [illegible].917 sabato aperto.

LIBERO
corso Corsica recente appartamento camera tinello cucinino servizi cantina. Tel. Grimaldi 505.917 sabato aperto.

LIBERO corso Giambone camera cucina servizi ingresso [illegible] 3° piano [illegible] mq 31 [illegible]. Grimaldi [illegible].

LIBERO
corso Rosselli piano alto salone 2 camere tinello cucinino ripostiglio servizi cantina. Telefonare [illegible] 505.917 sabato aperto.

LIBERO corso Brunelleschi 2 camere tinello cucinotta servizi 3° piano no ascensore [illegible] pletamente ristrutturato L. 50 milioni più 8 milioni mutuo. Telefonare 545.626.
[illegible] Crocetta recente signorile salone [illegible] [illegible] doppi [illegible] doppi [illegible] 200 mq [illegible] box auto. Mediocasa 335.9070.
LIBERO c.so Palestro [illegible] 3 camere cucina doppi servizi. Facilitazioni di [illegible] immobiliare/oro 549.761 - 563.204.
LIBERO Fornaci di Beinasco in palazzina recente 2 camere cucina servizio terrazzo soletta L. 48 milioni Mediocasa 389.183.
LIBERO Grugliasco via [illegible] D'Acquisto [illegible] gnorile soggiorno [illegible] cucina [illegible] piano 3° ottimo. Tel. [illegible] - 516.229.

Mirafiori piano alto 3 [illegible] cucina ripostigli [illegible] cantina 79 milioni. Tel. Grimaldi 505.917 sabato aperto.

LIBERO presso piazza Crispi monolocale [illegible] 24 circa dotato di acqua luce servizi 12 milioni. Rivolgersi Labeo 746.222.
[illegible] S. Mauro in palazzina [illegible] salone 2 [illegible] tinello cucinotta mq 115 volendo box L. 110 milioni D'Azeglio 657.944.
[illegible] S. Rita [illegible] Buenos [illegible] camera tinello cucinino [illegible] piano 4° [illegible] ascensore recente C.V.I. Tel. [illegible]

LIBERO
San [illegible] piano alto soggiorno 2 camere cucina ripostiglio bisenizi cantina. Telefonare [illegible] [illegible] sabato aperto.

LIBERO signorile corso Agnelli salone 2 camere tinello cucinino bisenizi più [illegible] auto. [illegible] immobiliare/oro 549.761 - 563.204.
[illegible] [illegible] ingresso 3 [illegible] tinello cucinino bgo 1° piano terrno ascensore [illegible] milioni a Cascine Vica. Tel. 545.662.
LIBERO vendesi ex-Viberti recente signorile, piano alto: salone 3 camere cucina bisenizi box auto. Elite Case, 505.538.
LIBERO vendesi miniappartamento arredato ed alto reddito zona c. Grosseto tel. 741.2868.
LIBERO via Belli (zona Parella), 2 camere, cucina, bagno, 2 balconi. L. 57 milioni [illegible] mila. dilazioni. [illegible] 519.017 - 519.085.
LIBERO via Borgaro vendesi camera tinello bagno terrno ascensore, 35 [illegible]. Telefonare 549.777 Unioncasa.
[illegible] via Breglio adiacenze 2 camere cucina ingresso servizi ripostiglio cantina 80 mq 64 milioni Grimaldi 596.262.
[illegible] via D. Jolanda [illegible] 3° [illegible] terrno ascensore 3 camere cucina servizi ingresso 110 mq cantina 2 balconi ciotoni 130 milioni. Grimaldi 596.262.
[illegible] via [illegible] Nanni [illegible] cucina servizi al 4° piano senza ascensore L. [illegible] milioni 500 [illegible] più 10 milioni mutuo. Tel. [illegible].445.
[illegible] via G. Reni 5° piano 2 camere tinello cucinino servizi ingresso cantina terrno [illegible] ripostiglio 3 balconi 85 [illegible] 79 milioni. Grimaldi 596.262.
LIBERO Vinovo frazione [illegible] recente [illegible] tinello bagno pagamento facilitato. Immobiliare/oro 549.761 - 563.204.
[illegible] zona Viberti prestigioso [illegible] pranzo 3 camere cucina doppi servizi doppi ingressi recente C.V.I. 388.570.
LIBERO '83 S. Donato 4 camere cucina servizi stabile d'epoca deporoso L. 100 milioni. Tel. 309.1312 ore 14-18.
LUCIANA VOLA libero [illegible] Vercelli [illegible] cucina, prezzo affare L. 22 milioni. Telefonare 657.824.
[illegible] VOLA [illegible] investimento in palazzina 2 [illegible] cucinotta servizi, L. 29 milioni 500 mila. Tel. 657.824.
[illegible] VOLA libero in via Cavour in casa signorile splendido miniallogio parzialmente [illegible] Telefonare [illegible]

[illegible] VOLA libero via Canova[illegible] saloncino [illegible] camere cucinotta doppi servizi. Telefonare [illegible]
MANSARDA centralis libera subito presso tribunale mq 20 circa vendesi affare 3 milioni più mutuo. Tel. 758.860.
MANSARDA [illegible] ristrutturare vendesi piazza Benefica mq 100 circa ascensore. Telefonare Anna Appia 537.223.
[illegible] via M. Vittoria libero mq 100 da ristrutturare [illegible] signorile ascensore abbinabile ad altro analogo occupato L. 80 milioni tel. [illegible]
MANSARDE ristrutturate in stesso stabile [illegible] riscaldamento citofono [illegible] [illegible] mensioni. [illegible] L. 10 milioni più L. 7 milioni 500 mila mutuo. Tel. 383.445.
[illegible] vende libero attico [illegible] su 8 piani palazzo ristrutturato tel. 722.006.
[illegible] villetta [illegible] indipendente con 1000 mq di terreno 5 camere servizio cantina box [illegible]. Casa-Nova 920.9705.

MILLEFONTI
libero prestigioso appartamento doppi ingressi salone 4 camere cucina tripli [illegible]. Tel. Grimaldi 505.917 sabato aperto.

[illegible] [illegible] strada del Drosso [illegible] in casa del 1973 saloncino 2 camere cucina servizi 58 milioni. Telefonare 678.382.

MONCALIERI
appartamento libero in villa d'epoca con parco salone [illegible] pranzo 2 camere studio doppi servizi cucina spogliatoio [illegible] 2 camere [illegible] servizio dilazioni e/o permute. Tel. Film 748.718 - 741.2843.

MONCALIERI corso Trieste libero 3 camere cucinotta bagno 53 milioni 700 mila rateabili. Telefonare 519.017 - 519.085.
MONCALIE[illegible] libero fine '83 saloncino 2 [illegible] mere tinello cucinino terrazzo 30 mq coperto casa 9 anni volendo box auto possibilità agevolazioni 640.7437 escluso mattino.

MONOLOCALE ATTICO
libero corso Monte Grappa [illegible] angolo cottura [illegible] servizi ripostiglio cantina ampio terrazzo. Telefonare 534.737 Grimaldi.

MONOLOCALE libero [illegible]le con cucinino entrata bagno adiacente c. Grosseto, [illegible] milioni [illegible] 756.625.
NICHELINO via XXV Aprile camera tinello cucinino ingresso 2 balconi L. 37 milioni Ter[illegible] tel. 938.873 - 931 1995.
[illegible] via Assietta alloggio libero: 2 camere [illegible] tinello cucinino veranda [illegible] servizi. Agevolazioni Tel. 546.808 - 548.534.
[illegible]RDINMO[illegible] 80 749.5000 [illegible] via Medici corso Lecce uso st[illegible] [illegible] tinello cucinino servizi 34 milioni.
NORDIMMOBILI [illegible] 740.270 libero [illegible]. Donato [illegible] Regina soggiorno [illegible] camere cucina servizi 73 milioni.
[illegible] [illegible] libero [illegible] S. Paolo 2 camere cucina angolo cottura [illegible] 48 milioni.
[illegible] 80 749.5000 libero Madonna Campagna nuovo 2 camere tinello [illegible] servizi [illegible] interessante.
[illegible] [illegible] 740.270 libero [illegible] corso [illegible] Rosselli ampio [illegible] [illegible] tinello cucinino servizi facilitazioni.
[illegible] libero [illegible] molto [illegible] [illegible] camera cucina bagno ingresso [illegible] [illegible] milioni 800 mila tel. 519.017.
OCCUPATO corso Francia piano alto 2 camere cucina bagno ascensore riscaldamento L. 43 milioni. Tel. 309.1312 ore 14-18.
[illegible] in palazzina recente signorile ingresso si[illegible] [illegible] camere cucina 2 servizi [illegible] box [illegible] Orbassano 901.2719.
[illegible] [illegible] panoramica strada [illegible] Cavoretto [illegible] [illegible] 14 camere suddivise su [illegible] [illegible] terrazze giardini box. [illegible] esaminiamo parziali permute. Tel. 545.626.
[illegible] rialzo vendo [illegible] tinello cucinino [illegible] bagno via Braccini 39 milioni trattabili [illegible]. Tel. 637.796.
PERMUTO libero alloggio Stadio 2 camere tinello terrno bagno [illegible] [illegible] con altro occupato zona B. Milano tel. 544.741.
PIAZZA Bengasi in pal[illegible] [illegible] [illegible] cucinotto servizi ripostiglio cantina [illegible] L. 40 milioni più 12 milioni mutuo. Telefonare 383.445.
[illegible] Bernini, via Medici, [illegible] appartamentino ristrutturato [illegible] bagno cantina [illegible] milioni dilazionabili. Tel. [illegible].
[illegible] Rebaudengo alloggio [illegible] [illegible] cucina, servizi, [illegible] ristrutturato. Terrasanta, tel. 938.873 - 931.19.95 Avigliana.
PIAZZA S. Carlo vendesi 2 mansarde [illegible] non abbinabili da ristrutturare L. [illegible] milioni. Studio Codeni tel. 590.671.
PIAZZA Sabotino piano terra camera cucina, b[illegible]p, posto auto coperto, cantina L. 32 [illegible] lioni. Terrasanta tel. 938.873 - 931.1995.
[illegible] Sella (Adiacenze) attico libero re[illegible]e [illegible] va cucina terrazzo bag[illegible] terrno [illegible] 1 milioni Selim 473.0387.

PIAZZA Sottorino via Giannone attico signorile saloncino camera cameretta cucinetta servizi terrazzo mq 60 vuoto. Aurea 598.807 - 597.774.

PIAZZA Statuto vendo gruppo di 4 mansarde abbinabili. Tel. 901.5931.
PIAZZA Statuto alloggi abbinabili camera cucina [illegible] 7 milioni muri negozi de [illegible] [illegible] [illegible]. Tel. [illegible]
PIED-A-TERRE libero oppure ottimo e sicuro investimento tutti i servizi zona c. Belgio urgente [illegible]. Alta 480.215.
[illegible] libero [illegible] occasione unica signorile 2 camere tinello [illegible] milioni più [illegible] luo tel. 205.2133 [illegible]1.
PORTA Nuova stabile fine '800 adibito albergo e bar piano terra, mq totali 800, vendo 400 milioni. Trattative riservate. Telefonare [illegible]
[illegible] A [illegible] Pozzo Strada signorile 9° piano saloncino 2 [illegible] cucina servizi garage [illegible] e permute. Tel. 584.019.

(continua)

SCOMMETTIAMO?!!!

...oltre un fine settimana passato in compagnia tra le tribune, il ristorante, la sala da tè e il verde di Vinovo, rischia di piacere anche a te!

Sabato 23 Trotto
Premio Siena
L. 13.200.000
Partenze ippodromo ore 14,30

Domenica 24 Galoppo
Premio U.N.I.R.E.
L. 18.000.000
Partenze ippodromo ore 14,30

Ci vediamo a Vinovo. Scommettiamo?!

I VESCOVI DELLA SICILIA SCOMUNICA ALLA MAFIA!

Ora il card. Pappalardo non è più solo nella denuncia dei mafiosi - Per la prima volta una condanna così unanime

PALERMO — Ora il cardinale di Palermo Salvatore Pappalardo, non è più solo nella sua denuncia contro la mafia. Tutti i vescovi siciliani hanno approvato un documento che sancisce la scomunica per i responsabili di delitti di mafia in cui si chiede che tutte le forze «pastorali» vengano mobilitate per il superamento dello «sciagurato fenomeno». «*A seguito del doloroso acuirsi dell'attività criminosa che segna di sangue e di lutti la nostra regione, i vescovi, in forza della loro responsabilità di pastori riaffermano la loro decisa condanna*», si legge nel documento.

IL [illegible] CON IL PRESIDENTE PERTINI [illegible] DALLA [illegible]

Già nel [illegible] e nel '52 l'episcopato siciliano espresso la scomunica per «i rei di rapine e di omicidio, compresi mandanti, esecutori e cooperatori», e questa la prima volta in cui si fa un esplicito riferimento ai delitti di mafia. Un dato politico importante è anche il riaffermato impegno nella predicazione, nella pratica del confessionale, nella vita pastorale a combattere il fenomeno mafioso in vista della formazione di una coscienza nuova «civile e cristiana in ogni ceto e particolarmente nelle giovani generazioni».

In una nota esplicativa, che accompagna il documento approvato dai vescovi siciliani, viene precisata la natura e le conseguenze della scomunica per i mafiosi che operano rapine e si macchiano di omicidio volontario o [illegible] i mandanti o i cooperatori. «*La condizione di scomunicato emergerà quando l'autore di uno dei due delitti si accosterà alla confessione per essere assolto dal peccato. Il sacerdote lo informerà che non può farlo*».

Comunque, non è l'appartenenza all'associazione mafiosa ad essere causa di scomunica, ma il delitto in generale, compreso però quello mafioso.

Ospedali da lunedì ancora scioperi

ROMA — Prosegue oggi, e si concluderà a mezzanotte, lo sciopero [illegible] degli ospedalieri pubblici e di quelli dipendenti dalle unità sanitarie locali iniziato giovedì 21. Le rappresentanze sindacali dell'Anaao (aiuti e assistenti), Anpo (primari), Cimo (ospedalieri di ogni livello) e [illegible] (medici dipendenti pubblici che comprendono i medici condotti, igienisti, ufficiali sanitari e medici scolastici), che hanno indetto lo sciopero di [illegible] giorni a sostegno della piattaforma per il primo contratto unico della sanità, proseguiranno gli scioperi, in maniera articolata, da [illegible] 25.

[illegible] 25 [illegible] fermeranno le [illegible] di medicina e specialità mediche;

• MARTEDI' [illegible] i servizi di laboratorio, microbiologia, dietetica, immunoematologia;

• [illegible] e chirurgie e le specialità chirurgiche;

• GIOVEDI' 28 i servizi di prevenzione, di sanità pubblica e le direzioni sanitarie;

• VENERDI' 29 i servizi di radiologia, di anestesia, di recupero e rieducazione funzionale e i servizi di farmacia.

Identificati i brigatisti che hanno ferito l'agente

ROMA — Identificati i tre brigatisti che ieri hanno sparato alla guardia davanti a Villa Lais, a Tuscolano. Sono un veterano delle Br ricercato da oltre [illegible] e due giovani neofiti, un [illegible] e una donna, incensurati, sconosciuti finora alla Digos. L'identificazione è avvenuta anche attraverso la carta d'identità che il giovane terrorista aveva consegnato all'agente che, dopo la sparatoria, ha dimenticato nelle mani del poliziotto.

Esplose tre bombe nella notte a Roma

ROMA — Tre attentati portati a termine nel giro di poche ore ieri a Roma. Nel primo un giovane ha cercato di entrare poco dopo mezzanotte in un circolo ricreativo privato di via Crescenzio ma il gestore glielo ha impedito. Dopo un quarto d'ora è passato con la sua auto davanti al locale e ha lanciato una bomba incendiaria.

Qualche [illegible] dopo un ordigno è stato fatto esplodere sotto il furgone di un idraulico, posteggiato in via Benacci, all'Eur.

Un altro attentato è stato compiuto contro un negozio di auto [illegible] in via Togliatti.

Donna sgozzata e [illegible] in un sobborgo di Napoli

NAPOLI — Una donna, [illegible] Magno, di 34 anni, originaria del Casertano ma residente a San Giorgio a Cremano, è stata trovata sgozzata e [illegible] ferite da taglio alle mani e alle gambe in via delle Repubbliche Marinare, nella zona a Sud di Napoli. La scoperta è stata fatta da un automobilista di passaggio il quale ha informato la polizia. «*Ho visto il corpo per terra, quasi vicino al marciapiede, illuminato dai fari della macchina e mi sono fermato, non c'era nulla da fare*» ha detto l'uomo. Non è stata trovata l'arma del delitto, forse un coltello.

Rubano 100 mila lombrichi in [illegible]

[illegible] — *(g. d. m.)* Centomila lombrichi sono stati rubati a Morozzo nell'allevamento «Agrilombrico» dei fratelli Basiglio. Il singolare furto è avvenuto l'altra [illegible] ad opera di ignoti che dopo essere penetrati nel recinto dove si allevano i lombrichi hanno asportato un metro quadrato di terreno dove appunto c'erano centomila vermi. Il valore della refurtiva è di un milione e mezzo di lire.

«Cercasi gestanti per conto terzi»

Bonn: condannato «mediatore» di coppie sterili

BONN — *Un annuncio pubblicitario apparso ripetutamente su un quotidiano di Bielefeld con il quale si cercano «madri a nolo» ha messo nei guai l'inserzionista. Questi occupava il collocamento delle donne disposte ad accollarsi dietro compenso una gestazione per conto terzi.*

Le interessate [illegible] poste in contatto dal mediatore, Alfred W. Hinzer, le coppie che, per assicurarsi un erede nonostante la sterilità della moglie, ricorrono al metodo dell'inseminazione artificiale.

Il tribunale ha ritenuto Alfred Hinzer responsabile di violazione della legge che vieta ogni intervento a scopo di lucro diretto a promuovere l'adozione e lo ha condannato.

Soltanto la «Caritas» e le associazioni di carattere assistenziale legalmente riconosciute sono ammesse.

Paga all'asta 30 mila lire cappio del duce

BERGAMO — La corda con cui fu impiccato Mussolini è stata pagata 30 mila lire in un'asta. A portarsela a casa è stato Giuseppe Moncini, 30 anni, bergamasco. L'asta, organizzata nel castello di Torre Pallavicina, provincia di Bergamo, proprietà della contessa Francesca Balbò di Casalmorano Barbiano, ha messo a disposizione del pubblico anche altri oggetti: il letto di Orson Welles, quadri.

La corda (un frammento di 10 centimetri, lo stesso che [illegible] il duce in piazzale Loreto, a Milano, il 28 aprile 1945), è stata messa all'asta con un altro oggetto: un biglietto autografo di Mussolini pagato 390 mila lire.

Diabetico ottiene diritto di morire

Staccato negli Usa il rene artificiale

NEW YORK — Affetto da una grave forma di diabete che gli aveva procurato [illegible] lisi e cecità e lo teneva in preda a costanti dolori, un uomo di [illegible] anni, Peter Cinque, è morto ieri in ospedale dopo aver chiesto e ottenuto dal giudice il riconoscimento del diritto di morire.

Cinque ha cessato di vivere intorno alle 17 dopo che il giudice della Corte suprema dello Stato, Arthur Spatt, aveva stabilito che il malato aveva preso una decisione «*informata, ragionata e consapevole*». La direzione dell'ospedale ha fatto [illegible] di [illegible] disporre il distacco del rene artificiale subito dopo aver appreso della sentenza del giudice per telefono. La morte è avvenuta pochi minuti dopo.

Cinque, ex insegnante di inglese alle scuole superiori, veniva sottoposto a tre trattamenti di dialisi a settimana dopo che il diabete aveva messo fuori uso i reni. Per di più aveva perduto la vista ed era stato sottoposto all'amputazione delle gambe.

Per preparare l'istanza al giudice, Cinque, di religione cattolica, aveva parlato con tre preti e uno psichiatra, dopo di che, aveva firmato il documento davanti a sei testimoni.

ESTRAZIONI DEL LOTTO

Bari	19	[illegible]	[illegible]	69	32
Cagliari	56	81	54	39	76
Firenze	[illegible]	17	72	1	10
Genova	1	68	89	25	[illegible]
Milano	63	55	21	53	32
Napoli	[illegible]	39	52	[illegible]	14
Palermo	[illegible]	67	43	29	84
Roma	4	47	21	65	[illegible]
Torino	23	25	67	18	55
Venezia	65	36	84	20	[illegible]

Colonna dell'Enalotto

1x2 12x 111 2xx

STAMPA SERA
Michele Torre
direttore responsabile
Carlo [illegible]
vicedirettore

[illegible] LA [illegible] S.p.A.
[illegible] Giovanni Agnelli
Amministratore Delegato e Direttore [illegible]
Marco Benedetto
Consiglieri Vittorino Chiusano
Luca Cordero di Montezemolo
Umberto Cuttica
Giovanni Giovannini
Carlo Messaroni
Francesco Paolo Mattioli
Sindaci Alfonso Ferrero (presid.)
Luigi [illegible]
Giovanni Peradotto

Stabilimento tipografico: Edit. La Stampa S.p.A. - Via Marenco, 32 - 10126 Torino

© 1982 Edit. LA STAMPA S.p.A.

CERTIFICATO [illegible]

Temperatura a Torino, ore 13 + 14

[illegible] (ieri) +13
minima (ieri) +11

[illegible] molto [illegible] con [illegible] e possibilità di temporali sulle estreme regioni [illegible]
TURA: in lieve [illegible]

In [illegible]		
Bolzano	+ 7	+13
Verona	+10	+16
Milano	+11	+15
Firenze	+ 9	+19
Bologna	+13	+16
Roma	+16	+22
Napoli	+13	[illegible]
Reggio C.	+17	+22
Palermo	+20	+25

In provincia		
Aosta	+ 7	+14
Alessandria	+10	+14
Asti	+11	+16
Cuneo	+ 8	+ 9
Novara	+11	+15
Vercelli	+10	+14
Biella	+11	+15
Genova	+14	+16
Imperia	+14	+18
Savona	+16	+19

[illegible]		
Atene	+16	+24
Bruxelles	+12	+19
Ginevra	+ 6	+11
Londra	+11	+12
Mosca	— 5	+ 4
New York	+13	+19
Parigi	+11	+20
Tokyo	+14	+22
Vienna	+ 8	+11

«GHINGHI CITTONE»
ARREDAMENTO E ARTE ORIENTALE
C.SO VITTORIO EMANUELE N. 80 - TEL. 547.386
CHIUDE IL REPARTO TAPPETI
TAPPETI PERSIANI E ORIENTALI
VECCHI, ANTICHI E MODERNI
DI OGNI DIMENSIONE
SIGNORI...SI CHIUDE!
GRATIS!
A TUTTI I VISITATORI,
UN BUONO PER UNA PERIZIA
GRATUITA DI UN VOSTRO TAPPETO:
«UN ESPERTO DI TAPPETI GRATIS A CASA VOSTRA!»
Aut. Legge 60
SCONTI DAL 30 AL 50%

LA JUVENTUS RECUPER

La triste vendetta di Falcao

Nominate la Juventus e l'uomo dai ricciolí biondi, l'affusolato brasiliano Paolo Roberto Falcao stringerà d'un ulteriore giro le viti della malinconia: egli sogna. O meglio sognava.

I traguardi onirici Falcao rappresentati dalla vittoria uno scudetto in Italia e dalla vittoria un campionato del mondo in Spagna. Non ha vinto lo scudetto. Non ha vinto il mondiale. Nella sua voce, una vocina cartone animato, riscontrano i fonici segni della delusione. Questo emerito campione, questo elegante frequentatore centrocampo, va capito.

Paolo Roberto arriva in Italia essendosi lasciato alle spalle una tifoseria titubante: è un asso lo è più? Diventa il protagonista della Roma, il calciologo giallorosso, il docente dell'intera squadra. Suggerisce, indica, ordina, dispone: decide che Scarnecchia fuoriclasse, e quello talmente se ne suggestiona da strabiliare; stabilisce che Conti siederà alla destra nel regno mondiale fuoriclasse Conti, com'è ormai a tutti noto, si esalta.

Falcao è così bravo che in Brasile ritengono opportuno richiamarlo in Nazionale, sebbene non chiaro gli debba toccare, nel cimento spagnolo, il ruolo di titolare di riserva. Sarà titolare, brillerà, risplenderà. Già si immagina campione del mondo conseguenza immagina il ritorno Roma: i festeggiamenti all'aeroporto, il presidente viola in ginocchio, Conti in ginocchio, Ancelotti no per questioni clinico chirurgiche, Pruzzo con un fascio di rose. E invece, Paolo Roberto più nulla, uno che perso, è un professore cattedra. E' stato magnifico, ma ha perso. Il campione mondo Conti. Non potrà più suggerire, indicare, ordinare, disporre.

«E' vero, ho sofferto — *dice* —. E' vero, sono arrivato alla porta del paradiso: adesso si apre, pensavo, adesso entro nel paradiso. La porta è rimasta chiusa». *Paolo Roberto poetico, è la pena che rende poetici.*

Ma Falcao sta lentamente riprendendo. Di vincere un campionato mondo, naturalmente non se ne parla più. Ma si può vincere lo scudetto e siccome gli attuali detentori di quell'eccitante emblema sono i mundialisti della Juventus, ecco che lucetta maligna si accende nell'abbattuto sguardo dell'uomo Porto Alegre, località notoriamente pochissimo allegra.

«E' promessa che mi son fatto nel momento sconforto. Superare la Juventus, trascinare la Roma lassù in cima. Roma prima, seconda Juventus», *ammette. L'occasione è allettante: tre punti distacco. Se diventano cinque, si prende il volo. Scottato dal defraudamento (è una opinione, questa) spagnolo, Falcao osa esprimere pronostici ha pensiero. Pensa a un pomeriggio a Madrid, un momento fatato di quel pomeriggio, il momento del suo bellissimo gol. Un altro così domani alla Juventus via verso il trionfo.*

E' possibile? Posto dinanzi a tale problematica, allo stesso tempo affascinante domanda, Paolo Roberto con un sorriso addolorato che potrebbe anche es- dolore sorridente, afferma che tutto nella vita è possibile è perfino possibile che il Brasile le prenda dall'Italia e sia di conseguenza eliminato dal Mundial. allora, accadono vicende tanto straordinarie, può forse accadere che la Roma batta domani la Juve, la ribatta all'Olimpico e vinca lo scudetto? «Io sono qui per questo», *dice Paolo Roberto benché voce non sia di quelle che spaventino seducano gli ascoltatori, si finisce per credergli.*

Gianni Ranieri

Contro la Ro
Dice l'attacc

Tardelli sarà regolar- mente in campo contro la Roma capoclassifica. Come avevano diagnosticato subito dopo la partita contro Standard Liegi il dottor La Neve e massaggiatore De Maria, dolore avvertito dal giocatore sinistra era dovuto a sciatalgia e non stiramento come invece te- lo stesso atleta. Du giorni di cure intensive massaggi problema. stato to questo dubbio, comun que, formazione bianconera presenta un'incertezza per quanto guarda la presenza o men di Bettega.

A Liegi, contro i frenetic corridori Marocchino stato genero- so. volume di gioco che h svolto, soprattutto nel se condo tempo, pressionante: continui cuperi centrocampo pun tualmente seguiti genti appoggi sfian canti galoppate fino fondo a crossare per i com pagni. E questo punto vie spontanea da: non sarà il caso di farl rifiatare? «*Andiamoci pian* — ammonisce il giocator —. *Volete farmi fuori pro prio contro la Roma? Sì, vero che in Belgio ho fatica to, più ancora di quanto no si possa visto fu ri, credo, ma per riposar c'è tempo durante l'estate*».

Per il Cagliari è già paura

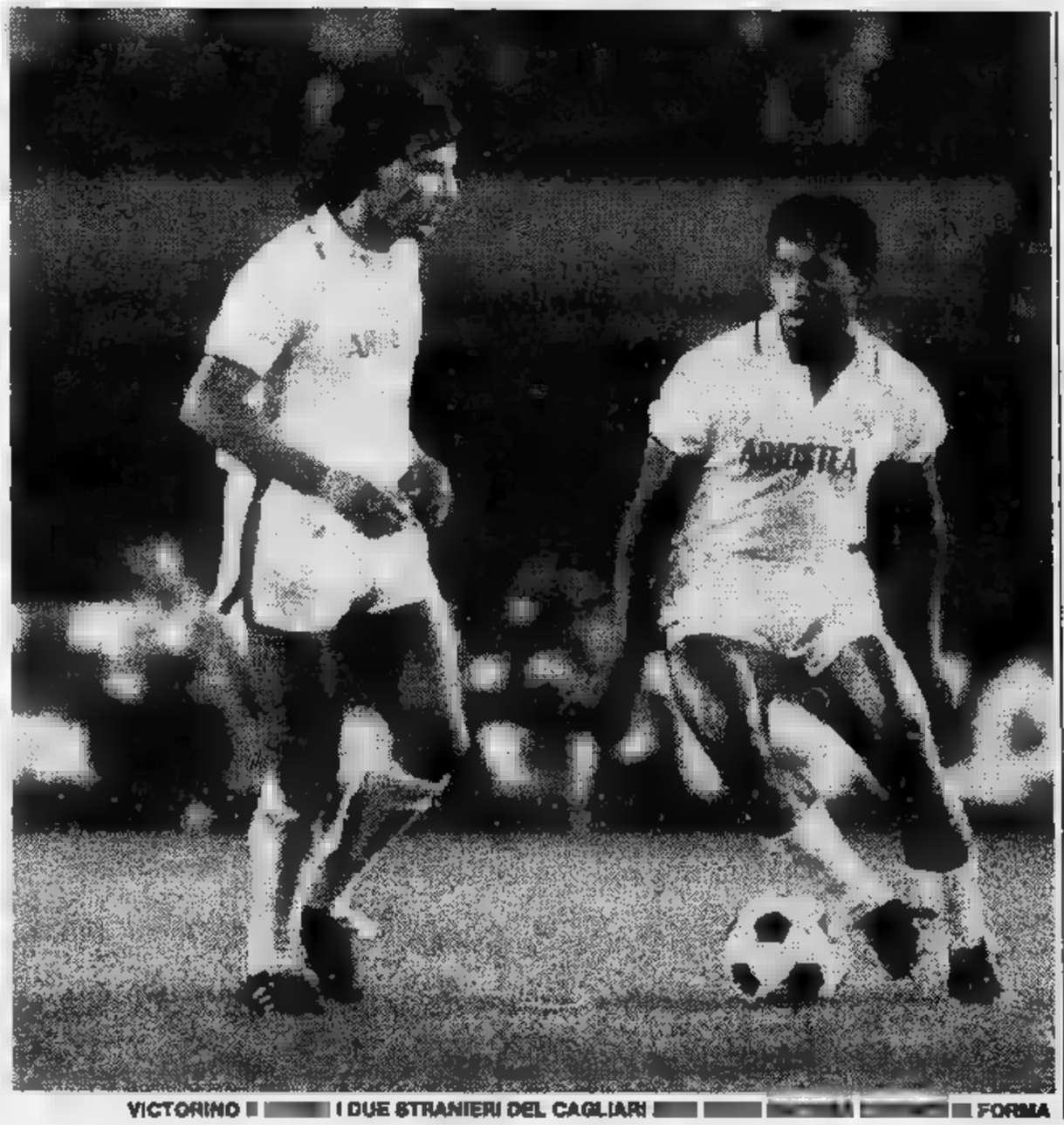

VICTORINO I DUE STRANIERI DEL CAGLIARI FORMA

CAGLIARI — I rossoblù del Cagliari hanno terminato la preparazione in vista dell'incontro di domani il Torino effettuando la lita partitella tra rincalzi titolari. Come già annunciato ieri, l'unica novità consiste nell'inserimento di Quagliozzi nel suo ruolo abituale con la maglia numero 7 di cui è stato titolare per molti anni.

Per il resto Giagnoni ferma la formazione domenica scorsa a Genova. Una formazione bistrattata per il pesante passivo di tre gol subiti, ma una soluzione quasi obbligata stante la penuria rincalzi di un certo livello.

Unico assente di rilievo Gigi Piras, squalificato per tre turni, che lascia ancora spazio all'uruguaiano Victorino, quale l'allenatore dei Cagliari dà quindi ra possibilità di una prova d'appello. Le sue ultime prestazioni sono state, infatti, piuttosto deludenti, tanto da aver persino sconcertato gli intenditori del calcio, o meglio quelli che se ne sono andati in Sud America per prenderselo portarselo in Sardegna. Con il Genoa non toccato un pallone. Tutti aspettavano i suoi famosissimi gol che per la verità tardano venire. Victorino potrebbe diventare davvero, nel caso

MARCHETTI REGISTA

si decidesse a segnare, il salvatore della patria. Caso contrario, con il rientro di Piras, se ne ritornerà in panchina addirittura paese di origine.

Per quanto riguarda le marcature non ci dovrebbero essere ri: Lamagni la dovrà vedere il vecchio amico Selvaggi, Bogoni marcherà Borghi, mentre l'argentino Hernandez verrà consegna Azzari il rientro Quagliozzi il Cagliari tornerà a giocare alla vecchia maniera, secondo un modulo di gioco che dovrebbe dare le dovute ga ranzie: due classici tornan sulle fasce, una punta in avanti Marchetti alla sua naturale posizion di regista avanzato, pront suggerire l'ultimo passag gio o a tirare direttamen porta già facev nelle passate stagioni e me oggi, invece, fa sempr più raramente perché c stretto a giocare in copet tura.

La tifoseria locale aspetta tanto Uribe. peruviano si espresso secondo creden ziali presentate al del suo acquisto anche ché, per la verità, questi mi campi pesanti non hanno certamente favorit potrà, inoltre, ottene dallo straniero Caglia il miglior rendimento anch quando riuscirà trovare giusta posizione nel di gioco senza ad occupare gli stessi dove già opera Alber Marchetti.

Il campionato va avanti proprio il Cagliari non può più permettere esperimenti oppure di pe dere tempo definitivi moduli gioco. posto scot tutti sperano, Torino mettendo, di lasciare al p presto scomoda po zione.

Vincenzo

A TARDELLI

na Trapattoni potrebbe utilizzare anche Bettega ante: «Sono pronto, aspetto soltanto ordini»

entusiasmo un'abnegazione che non possono che fare onore ragazzi ma è comunque sensazione diffusa Trapattoni possa di concedergli un turno di riposo. a questo punto entrerebbe scena Bettega che, ha dimostrato Liegi, pronto rispondere all'appello. Che cosa ne dice il mister? «*Non so* — è laconica quanto evasiva risposta — *Ci sto studiando*».

Perfettamente allineato anche giocatore eventualmente subentrante. «*Io ne so* — dice Bettega —. a *Trapattoni. mi dirà di giocare lo farò. detto che, dovessi fin dall'inizio, sarebbe sicuramente Marocchino cedere il posto. In questo genere non si hanno sensazioni, aspettano gli ordini basta*».

Qualcuno che Bettega sarebbe l'uomo adatto contro squadra gioco lento e quasi compassato Roma. L'occasione per suo rientro in grande stile. «*Non c'entra* — replica deciso il giocatore —. *giocare contro la o lo Standard Liegi mente stessa cosa. Non creo dei problemi seconda del ritmo a cui giocano avversari*».

Anche perché, più o che sia il suo gioco, la Roma è un avversario tutto rispetto contro cui i bianconeri dovranno impegnarsi massimo, se ottenere un risultato positivo. «*Oltretutto, qui Torino, ci sempre fatto soffrire, negli ultimi anni* — conferma Bettega —. *L'anno addirittura riuscita a vincere per 1 0. E che non crediamo manale, visto che alla settima giornata proprio domani. tratta una grossa squadra, alcuni giocatori fortissimi: da predere con le molle. sono ormai tre anni che sempre posizioni di testa, quindi si è fatta il temperamento, la determinazione necessaria per lottare per lo scudetto. Quest'anno è già riuscita addirittura ad accumulare punti vantaggio mettendo condizione di non poterci permettere sbagliare*».

Juventus pronta sostenere tanto assalto?

Ore 14,30 al Comunale

JUVENTUS		ROMA
Zoff	1	Tancredi
Gentile	3	Nela
Cabrini	3	Vierchowod
Furino	4	Bartolomei
Brio	5	Falcao
Scirea	6	Maldera
Boniek	7	Chierico
Tardelli	8	Prohaska
Rossi	9	Pruzzo
Platini	10	Valigi
Bettega	11	Conti
(Marocchino)		

Arbitro

MARCO TARDELLI STAMATTINA SI E' ALLENATO DOMANI LA

Nelle partite giocate luci, anche ombre. Alcuni giocatori più alla prova hanno discutere. Qualcuno ha anche già di montare dei «casi». «*Per soddisfare tutti la Juve deve essere perfetta* — spiega Bettega —*E' sempre attesissima prova e appena una minima che non va migliore si hanno subito tutti gli occhi puntati addosso. In una squadra di calcio è molto improbabile che e undici giocatori sempre a esprimersi al meglio. Magari bene e male l'altro, una volta, e nella partita successiva succede il contrario. Dipende circostanze*».

Forse quanto afferma Bettega è uno dei prezzi che si costretti alla fama, quotazione di migliore squadra (almeno sulla carta) d'Italia, al fatto di nelle proprie sei campioni mondo, più altri due considerati fra i migliori calciatori in attività Boniek Platini. «*E' anche il pubblico italiano che è un po' speciale* — spiega Bettega —.*Guardiamo che è successo squadra nazionale prima dei Mondiali. Normalmente si riesce a serenamente la partita sbagliata, il momento poco felice, si crea subito un caso. Noi, comunque, siamo ancora destinati a migliorare. Sia come condizione dei singoli, che quadratura generale. Che sono poi due cose direttamente collegate: quando tutti in condizione facile trovare la giusta quadratura, quando la quadratura funziona bene diventa facile per tutti giocare*». **Giorgio Destefanis**

Bersellini «scopre» il Torino

Nella tarda mattinata di oggi, il Torino si imbarcato alla volta della Sardegna. Il suo bagaglio ricco di speranze e responsabilità. Attorno a sé sente coagulare più pressante l'entusiasmo tifosi, anche ormai l'apprezzano e lo considerano più consistenti

Nei suoi obiettivi, sembra possibile rilevare una contraddizione: ufficialmente appaiono sostanzialmente modesti, moralmente impegnativi giorno più dell'altro. Dopo qualificazione Coppa Italia, anche i primi riscontri di campionato, alcuni dei quali piuttosto ostici, sono favorevoli e i granata gusto all'andatura... allegra che stanno Gradualmente, con modestia, rispecchiando il carattere e del loro allenatore viaggiano ben prossimi alla zona della classifica. Meravigliando, prima di tutti, lo stesso Bersellini, che vale la pena di sentire: «Si può dire che sto scoprendo la squadra giorno dopo giorno e, ovviamente, non me ne posso davvero lamentare. Certamente, neppur io avrei osato sperare di poter constatare così presto progressi tanto considerevoli piano del gioco e degli automatismi negli scambi. Molti giocatori non si conoscevano e, visto quello che accadendo, può ben dire che si siano bruciate le tappe».

L'EX SELVAGGI E' IN FORMA: IL CAGLIARI TREMA

La prudenza continua restare però la parola d'ordine del tecnico quale si affretta a ricordare: «Beninteso, i nostri traguardi restano sempre quelli, che ci siamo montati la testa. Facciamo un passo alla volta e vedremo dove saremo capaci arrivare».

trascorrere giorni, la difficoltà dell'impegno di Cagliari fa sempre più incombente Bersellini ha difficoltà ammettere: «Avrei preferito che i nostri prossimi avversari domenica fossero tornati Genova un risultato utile. Questo è certo. sempre più bisognosi punti, risultato pesante che cercheranno in tutti i modi far ticare».

Frattanto proporzione con i miglioramenti classifica gli impegni morale nei confronti della tifoseria che si stringe sempre più alla squadra. «Evento normale — *ribatte Bersellini* —, di una spirale logica della quale noi non vogliamo certamente rappresentare il punto debole. E' giusto che gli appassionati siano sempre più esigenti ed è altrettanto scontato che da parte nostra non si tralascino sforzi per tentarli».

Domenica c'è stata l'esplosione a suon di gol di Selvaggi: si può affermare che Bersellini è tolto un peso dal cuore?

«In effetti — *puntualizza l'allenatore sorridendo* — non è che avessi un smaltire. E' nell'ordine delle cose che un attaccante alterni giornate felici nelle quali va tutto storto quindi non disperavo. Logicamente, quando un attaccante comincia a scuotere le avversarie è tutta la squadra a trarne sollievo».

La lunga parentesi sarda Selvaggi ha lasciato nel piccolo attaccante materano un'impronta profonda, un calcisticamente e umanamente indelebile: è possibile che il ritorno a Cagliari avversario lo possa condizionare?

«Della Sardegna della squadra di tempo nostro centravanti ha effettivamente conservato un grande ricordo — *replica Bersellini* — una simpatia destinata scomparire sul campo. Stia tranquillo, se avrà l'opportunità di segnare Selvaggi sbatterà pallone in rete con grande piacere».

Il timoniere granata esclude poi di essere alle prese con un dilemma Torrisi. «Il ragazzo migliora, chiaro progresso ho timore pregiudicare equilibri consolidati per inserirlo a ogni costo. Disponendo 16-17 titolari normale che l'escluso cerchi di entrare in squadra e vi è già sforzo di rimanerci. Ma allora questo un problema che può riguardare anche Bonesso, Copparoni, Bertoneri altri. Io sono tenuto compiere le scelte più giuste per la squadra anche mi spiace per chi deve restar fuori».

Un discorso lungo ma che sembra approdare a conclusione abbastanza facile: Toro che galoppa si tocca. Naturalmente, salvo errori od omissioni.

Piercarlo Alfonsetti

Così in campo

CAGLIARI: Malisia; La Bogoni, Loi; Quagliozzi, Uribe, Victorino, A., Marchetti M.

TORINO: Terraneo; Corpus, Ferri, Danova, Zaccarelli, Dossena, Selvaggi, Hernandez, Borghi.

Per l'Accorsi sfrattata debutto al Palasport

I calendari dei massimi campionati di basket propongono un interessante fine settimana cestistico. Aprirà oggi le sfide l'Accorsi, per la prima volta al Palasport (ore 18) dopo essere stata definitivamente sfrattata dagli impianti Sisport (solo nella mattinata di ieri si è avuta la comunicazione ufficiale) contro la Casa Veneta di Treviso.

L'incontro si preannuncia molto delicato per la formazione di Borlengo: «*Sperare* — ha dichiarato il coach — *di strappare i primi due punti alla squadra veneta sarà molto difficile. Dobbiamo già contare su una "panchina corta": questa settimana si è anche fatta male Rossetto. In più continuiamo a girovagare da una palestra all'altra, non riesco a preparare la partita con la calma e la concentrazione necessarie*».

Così tanto per aumentare il caos e il panico nella società torinese è arrivato ieri anche il «no» della Sisport che ha lasciato del tutto scoperta la squadra. «*Non nego* — ha dichiarato Accorsi — *che abbiamo fatto i salti mortali per giocare questa partita e il Palasport è apparso come l'ultima spiaggia, altrimenti eravamo già pronti a rinunciare all'incontro. Con la Sisport ci sono vecchie questioni economiche, ma proprio non credevo che potessero arrivare a metterci nelle condizioni di dare forfait*».

Ma a parte i travagli burocratici, oggi Daprà e compagne avranno tutto il loro da fare per contenere la formazione trevigiana che, anche se priva della Rossi (da quest'anno in forza al Gbc), può sempre contare su un organico valido e totalmente italiano, che ha i suoi punti di forza in Monti, Baruzzo e Caldato.

Domani invece sarà il turno, sempre al Palasport (ore 17,30), della Berloni contro i campioni d'Europa (e più recentemente vincitori della Coppa Intercontinentale) della Ford Cantù. I ragazzi di Primo, dopo un molto stentato negli incontri d'esordio, la scorsa settimana si sono finalmente risvegliati da un incubo, andando a vincere a San Siro contro il Billy. «*Stanno trovando la giusta condizione* — ha spiegato Gianni Asti — *dopo il cambio di allenatore, che spesso causa dei problemi, si presenteranno qui con una gran voglia di far bene. Sarà una partita molto combattuta*».

Patrizia Zebellin

Berruti mette in crisi il pallone

L'indisponibilità di Massimo Berruti ha messo in crisi parecchie società di serie A che contavano di chiudere la stagione con la disputa di alcuni importanti tornei. L'ex campione d'Italia, come è noto, non è in perfette condizioni di salute ed ha praticamente annunciato in anticipo la sua attività agonistica. E' saltata così la «gara al Cordino» di domani a Cuneo tra i quattro protagonisti delle finali e quindi Alcardi e Balocco potranno giocare nello stesso giorno ad Andora il recupero del campionato.

Anche se il titolo è sfumato, c'è molta attesa in Liguria per questa partita che vedrà il ventitreenne Balocco di Testico al trentanovenne campione albese. Il risultato è incerto e i dirigenti della Don Dagnino contano di fare un buon incasso per rifarsi almeno in parte delle delusioni subite.

Domani, in Liguria, è in programma un altro grosso scontro, quello tra il Bardino e la Caragliese per il titolo della serie B. Nel recupero di mercoledì, la quadretta ligure guidata da Avidano ha travolto per 11-0 il Ferrero Cortemilia ed è ora in testa alla classifica, con un punto di vantaggio sulla Caragliese. La sconfitta degli ospiti è dovuta in larga misura a una pessima giornata del battitore Viglione, che ha collezionato una serie di clamorosi. Le previsioni sono a favore del

Domani ritorna in campo anche il neocampione d'Italia, Balocco, che affronterà Bosso.

p. g.

Rally - «thrilling» Tabaton è fuori

Colpo di scena al «100 mila Trabucchi»: stanotte il pilota favorito è finito fuori strada

SALUZZO — Colpo di scena al «Rally 100.000 Trabucchi», tormentato dalla fitta pioggia e dalla nebbia: l'equipaggio Tabaton-Tedeschini (che attualmente guida la classifica nazionale) è infatti finito fuori strada con la Lancia Rally 037, e si è dovuto ritirare dalla gara.

La classifica provvisoria del «Trabucchi», dopo la prima tappa di questa notte, conclusasi stamane alle 8, è così guidata da Battistolli-Panariol (su Opel Ascona 400) seguiti da Bussani-Ciocca (Ferrari 308 GTB), Biasion-Siviero (Opel Ascona 400), Zanussi-Bertacchini (su Lancia Rally 037) e Tognana-De Antoni (Ferrari 308 GTB).

La lotta fra i tre aspiranti al titolo tricolore si è così circoscritta — dopo il ritiro di Tabaton — a Biasion e Tognana, rispettivamente secondo e terzo nella graduatoria assoluta dei «rally» internazionali. La corsa è stata combattutissima dalla partenza, data in corso Italia a Gabriella Giordano di Rmc: sotto una pioggia battente gli equipaggi si sono dati battaglia già alla prima «speciale» di Vigone, per poi proseguire fra banchi di nebbia insidiosi.

Questa sera si riparte, alle ore 20, per la seconda e ultima tappa che si concluderà domani mattina alle ore 9, dopo poco più di 544 chilometri di percorso che si snoda soprattutto nelle Langhe per raggiungere poi il Cebano con la disputa di 11 prove speciali delle quali riportiamo il programma: «Novello» (ore 20,55 e 7,21); «Pezzea» (21,45 e 8,37); «Torresina» (22,40 e 9); «Mondovì» (23,42 e 3,20); «Vai Casotto» (0,24 e 4,02); «Giovetti» (1,29 e 5,07).

La premiazione dei concorrenti è prevista per domani alle ore 18.

a. g.

Trofeo Baracchi Saronni rinuncia

Milano — La rinuncia di Saronni, infortunatosi mentre in allenamento pedalando dietro una «Vespa» condotta dal padre, propone al «Trofeo Baracchi» un tema diverso. I favori del pronostico, che lo orientavano verso il campione del mondo di quale avrebbe dovuto far coppia con Gisiger, vincitore dell'ultima edizione, si spostano ora su Moser, il quale sarà in coppia con Vandenbroucke. Il trentino e il belga formano un binomio molto ben assortito, dalle caratteristiche piuttosto uniformi e quindi in grado di imporsi ad avversari che sulla carta non partono con pronostici favorevoli.

La prova a cronometro si svolgerà quest'anno su Torino-Pinerolo percorso Fredi ano-Navacchio-Caprona-Ulivato Terme-Lugnano-San Giovanni alla Vena-Vicopisano-Calcinaia-Montecchio-Ponte a Navetta-Pontedera.

La prima coppia partirà alle 13,35. Telecronaca diretta in Eurovisione sul 2° canale a partire dalle 15,30.

Cus Torino-Casale sapor di rivincita

Pallacanestro: oggi il quarto turno di C e D

Dopo tre sole giornate, il girone A della serie C1 cestistica sembra aver già trovato le sue dominatrici in Mokarabia Rho e ABC Varese, temporaneamente (si pensa) affiancate dalla rivelazione Mobilester Melzo ed in attesa del recupero di qualche favorita attualmente in ritardo.

Nel quarto turno il Giornalino, stasera ad Alba, può fermare la partenza-sprint Mobilester: i langaroli in serie perdono da molto tempo e il pronostico li vede come favoriti; molto più incerto l'esito del «match» tra Cus Torino e Casale che un mese fa si trovarono di fronte nella finale per il terzo posto del «Trofeo Piemonte»; allora i monferrini furono alla mercé del gioco esaltante del Cus, con ogni probabilità oggi la musica sarà ben diversa.

La Tessiana Biella, reduce dal bel successo contro il Cus, medita di proseguire la riscossa anche se il nuovo impegno casalingo contro i bustesi dell'Omega non è dei più agevoli. Ma il «big-match» del quarto turno è in programma a Varese tra ABC ed Imco Bergamo, mentre il Rho riceve il Monza, il Loano e Fidenza, il Bolzano ospita l'Aresino e Pall. Milano e Monkey's, di fronte nel derby ambrosiano, cercano entrambe la prima vittoria.

La seconda giornata della C2 riserva invece un programma con i confronti diretti che verranno disputati tra le quattro squadre piemontesi che hanno esordito vincendo: Derthona-Alvit e Unipol-Alessandria-Astense.

In serie D, Moncalieri-Novara oggi e Agnelli-Albadoro domattina avranno come spettatore d'eccezione l'arbitro americano Roger Mc Cann che il 26 e 27 prossimi terrà due riunioni tecniche al «Sisport» di via Guala.

Oggi s'inizieranno anche i tornei femminili di serie e sempre la formula della prima fase seguita dalle poules finali.

Renato Botto

Serie C2: *Carpi-Gagliardi Aosta; Team '71 Bra-Mondial Rapallo (oggi); Perlino Asti-Ferrarini Parma; Derthona-Alvit Torino; El.Co. Valenza-Cassa Risparmio Piacenza; Unipol-Astense; Pavia-Acerbi Collegno (domani).*

Serie D: *Lanerie Agnona-Ginnastica; Ferraris Santhià-Porzio Alessandria; Crocetta-Univer Borgomanero; Orecchia & Scavarda-Novara (oggi); Ivrea-Derthona FIR; Vaporella Ghemme-Opel Vercelli; Agnelli To-Albadoro (domani).*

Serie femminile: *Pall. Torino-Borsano; Valmadrera-Vesti Franchi Vercelli; Loano-Alessandria (oggi); Combipel Cuneo-Pio X Genova (dom.).*

Serie C: *Energia Torino-Teksid Avigliana; Michelin To-Blue Team Mede; Magenta-Libertas Converso To (oggi); Broni-Ivrea (dom.).*

● Minibasket — *Si tiene oggi a Torino nei locali dell'Hotel Royal la «Consulta Nazionale Minibasket», presenti il presidente federale Vinci, i vicepresidenti Korwin, Tesini e Salerno.*

Cilka e Contento, che duello

Oggi a Vinovo nel Premio Siena di trotto - Inizio delle corse alle 14,30

Vittorio Guzzinati rappresenta oggi a Vinovo nel Premio Siena di trotto la puledrina Cilka LB dell'allevamento La Bambolaccia di cui è titolare l'ingegner Giovanni Ferraris presidente della Torinese Corse Cavalli. La figlia di Super Bowl, dei migliori riproduttori Usa, punta al poker di successi dopo i tre collezionati in autunno fra Milano e Torino. Giuseppe Rossi contrappone all'allieva di Guzzinati il Contento, non piazzato al debutto, ma già capace di correre il miglio ad una media molto vicina a quella della più illustre rivale. Altra aspirante alla vittoria è Calua del Pino.

«Sottoclou» riservato ai «4 anni» impegnati nel Premio Poggibonsi. Ancora un «match» fra Rossi e Guzzinati in sediolo, rispettivamente a Antoniox e Alvaro Red. Luigino Gennero, però, guidatore che sta cambiando mentalità nel modo di gareggiare (adesso è più calcolatore di un tempo) ha in Apillino, cavallo molto regolare, il soggetto adatto a mettere d'accordo i due favoriti.

Domani galoppo col Premio Unire di 18 milioni.

a. d.

ore 14,30

PREMIO
L. 13.200.000 - m

1.	Contento (G. Rossi)	-	-	0	22.4
2.	Calua del Pino (E. Dellepiane)	0	1	5	23.6
3.	Cadobec (L. Gennero)	4	3	3	22.6
4.	Chiesa del Pri (F.P. Violante)	0	4	5	25.7
5.	Cilka Lb (V. Guzzinati)	1	1	1	22.2

Favoriti: Cilka Lb, Contento

Seconda corsa — **ore 14,55**

PREMIO POGGIBONSI
L. 8.400.000 - m 1600

1.	Antoniox (G. Rossi)	0	1	4	19.6
2.	Acme (R. Ciano)	2	0	0	19.5
3	Alvaro Red (V. Guzzinati)		rientra		
4.	Abbuono (T. Cecere)	8	0	4	21.1
5	Apillino (L. Gennero)	2	2	1	20.5
6	Asking (S. Milani)	0	0	0	18.4

Favoriti: Antoniox, Alvaro Red

Terza — **ore 15,25**

L. 4.400.000 - Corsa Trio - m

1.	Bianchina Ve (S. Milani)	1	5	5	20.3
2.	Bacco (M. Lovera)	3	0	3	19.5
3	(A. Pasolini)	2	0	0	22.2
4.	Birio (R. Ciano)	3	1	3	20.9
5.	Barzago (V. Guzzinati)	2	5	5	
6.	Bossiarta (S. Varetto)	0	5	2	
7.	Bertico (G.	1	1	3	20.6
8.	(G. D'Antoni)		debutta		

Ve, Birio

Quarta corsa — **ore 15,50**

MONTALCINO (Gentlemen)
L. 2.940.000 - m

1.	Actan (C. Luciano)	5	0	0	21.6
2.	Arzigallo (D. Gariglio)	3	2	3	21.1
3.	Aptaro (B. Rastelli)	0	3	0	
4.	Aristobulus (G.B. Montaldo)	5	0	0	21.2

m 1620

5.	Amiens (C. Varetto)	5	3	5	21.3
6	Arhus (A. Colombino)	4	0	0	21.7
7.	Antioco Om (G. Bechis)	2	2	2	20.7

Favoriti: Arzigallo, Arhus

Quinta corsa — **ore 16,50**

BELFORTE (Gentlemen)
L. 3.000.000 - Corsa Trio - m 1600

1.	Franchezza (A. Grosso)	0	0	0	21.4
2.	Stolberg (A. Coscia)	4	5	8	21.1
3.	Borzoli (L. Colombino)	0	8	5	22.7
4.	Crusco (G. Gilardi)	0	0	5	20.4
5.	Ilio Tempore (A. Colombino)	0	0	5	21.5
6.	Spry (C. Varetto)	3	0	0	21.8
7.	Turgallium (G. Borelli)	R	5	R	20.7
8.	Futing (L. Calorio)	0	R	5	
9.	Clinton (V. Scampolini)	2	0	5	20
10.	Zavar (S. Pellizzaro)	3	2	4	21.9
11.	Kibo (T. Biava)	0	4	4	
12.	Cavaliere (D. Gariglio)	2	3	2	
13.	Goodman (G. Bechis)	3	R	2	

Favoriti: Goodman, Cavaliere, Zavar

Sesta corsa — **ore 16,45**

PREMIO SINALUNGA
L. 6.000.000 - m 2000

1.	Marantino (V. Guzzinati)	-	-	4	
2.	Cercavo (R. Ciano)	0	5	0	20.5
3.	Nanyuki (L. Gennero)	2	1	2	19.8
4.	del Ronco (G. Rossi)	3	3	1	21.1
5.	Azarsa (G. D'Antoni)	0	2	0	22.5
6.	Hollinge (V. D'Angelo)	2	4	0	21.7
7.	Gherlan (A. Milani)	1	2	4	20.4
8.	Caisal (A. D'Agostino)	3	2	2	—

Favoriti: Marantino, Cercavo

Settima corsa — **ore 17,15**

PREMIO CHIUSI
L. 3.300.000 - Corsa Trio - m 1600

1.	Bugaciot (S. Varetto)	0	0	5	22.4
2.	Briosa (A. D'Agostino)	2	5	0	21.7
3.	Ballerina San (A. Milani)	0	R	0	22.7
4.	Bellula (F.P. Violante)	5	0	1	21.5
5.	Bogone (A. Colombino)		rientra		
6.	Bilatest (A. Pasolini)	0	0	0	22.9
7.	Bazzaro (M. Sinanovic)	5	0	4	23.3
8	Briciola (R. Donati)	4	0	5	21.9
9.	Bene Dicta (G. Rossi)	-	-	R	—
10.	Beninteso (V. D'Angelo)	2	1	3	21.7
11.	Baron Karza (L. Conti)		debutta		
12.	Bonser (R. Ciano)	0	0	0	22.8
13.	Bovary Ci (V. Guzzinati)	2	2	1	21.2
14	Bruni di Carlosa (E. Damoru)		rientra		

Favoriti: Briosa, Bovary Ci, Beninteso

Ottava corsa — **ore 17,45**

PREMIO PIENZA
L. 4.000.000 - Corsa Trio - m 1600

1.	Camp David (R. Donati)	2	0	4	
2.	Shadok (C. Bosco)	4	0	3	21.4
3.	Passeport (A. D'Agostino)	3	1	1	
4.	Clamorose (R. Ciano)	4	0	2	21.1
5	Malarco (A. Milani)	1	0	0	21.6
6.	Cerro (A. Grosso)	1	1	0	
7.	Cusano (S. Milani)	3	3	0	
8.	Filastrocca (G. D'Antoni)	2	0	3	19.4
9.	Ivanor (G. Racca)	0	0	1	20.8
10.	Klammer (L. Gennero)	3	0	R	21.3
11.	Eridano (A. Colombino)	0	2	0	20.1
12.	Ampelio (A. Pasolini)	4	0	0	

Favoriti: Passeport, Cusano, Klammer

LA TELEVISIONE VUOLE SCIATORI... SENZA SCI?

La rapidità con cui i campioni di Coppa del Mondo tolgono gli sci non appena tagliato il traguardo ha dello straordinario. Qualche ingenuo, forse, si illudere lo facciano semplicemente per la fretta di di ingombranti propaggini lunghe un paio di metri che impediscono libertà di movimenti, ma più non sfugge che gli sci appena smessi vengono immediatamente alzati corridore stesso e ampiamente sventolati davanti telecamere. Con scritte sempre più vistose indicano e modello.

Questo ha evidentefastidio a qualcuno. Probabilmendell'insulsa — al giorno d'oggi — teoria vuole «dilettante» anche chi, come i corridori delle varie squadre nazionali, dedica sci poco di trecento giorni all'anno non può certo un'altra occupazione professionale. la trovata: la Federazione internazionale annuncia che verrà squalificato chi, al termine della gara, esibirà con evidente ostentazione pubblicitaria gli sci corso.

le perplessità. E solo fra i produttori di e attacchi che si sentono defraudati di uno spazio pubblicitario pagato ogni anno di centinaia milioni (ai pool organizzati dalle varie Federazioni nazionali per pagare gli atleti e il materiale fornito direttamente ai corridori).

Ma secondo quale criterio giudicherà il comportamento dello sciatore conforme alla disposizione o irregolare? Quando il gesto del campione può essere considerato «ostentazione pubblicitaria» e invece un lecito toglierai gli sci qualsiasi domenicale e successivamente raccoglierli da terra? La prescrizione della Fis parlerebbe di «primo recinto» immediatamente dopo il traguardo in cui vale la disposizione di uno spazio successivo dove ognuno può fare quello che vuole, per adesso ancora nulla di più preciso. Analoghe incertezze riguardano il promotore va: qualcuno parla ricatto da parte dell'Eurovisione.

Siamo al solito assurdo equivoco smo e professionismo, nn si diceva. Forse il problema più grosso dello sci agonistico quello in particolare dove un che si allena e gareggia, quasi lontano casa, per su trecentosessantacinque giorni all'anno, guadadi maestro

«*Il settore pare costa miliardi, alle case. E' evidente che se dovesse passare questa disposizione e ci venisse tolta questa possibilità pubblicitaria saremmo costretti a rivedere tutta la politica nei confronti dei vari pool dei singoli atleti*». In termini più brutali, le parole di Gaetano Coppi, general manager della Rossignol-Italia, significano che se i corridori non potessero più esibire davanti alle telecamere di tutto il mondo gli sci con cui corrono, le industrie del settore taglierebbero nettamente i contributi alle singole Federazioni che sono alla base del mantenimento delle squadre nazionali.

«*Sono d'accordo col porre limite alla manfrina che facevano ogni volta alcuni corridori, soprattutto quelli della squadra austriaca* — prosegue Coppi —. *Ma questo a vietare far vedere gli sci... Sarebbe come vietare Panatta o Borg di far vedere con che marca di racchetta giocano. E cosa si dovrebbe dire dei piloti Formula 1 che sembrano diventati degli uomini sandwich? E calciatori e ciclisti? Anche loro portano sulle maglie il degli sponsor. Non mi sembra il caso fare facile moralismo proprio con lo sci*».

Per comprendere a fondo il discorso del dirigente della Rossignol, giova forse citare qualche esempio. Il lussemburghese Mark Girardelli, un corridore ancora giovane che ha mai vinto gara di Coppa del mondo, pur avendo già ottenuto ottimi piazzamenti, ha sempre gareggiato con sci Rossignol. Quest'anno la austriaca Atomic lo ha voluto nella propria scuderia: costo dell'operazione, milioni — all'atleta, ovviamente — più una «Audi 4». Il uno» del mondo, Ingmar Stenmark porta a fra sci e attacchi, circa trecento milioni all'anno. A parte casi evidente sproporzione come quello citato, i compensi vanno scalare secondo la quotazione corridore, ma si tratta comunque sempre somme ragguardevoli che, sommate sull'altra e aggiunte al costo in fornitura di materiali e assistenza tecnica, raggiungono cifre veramente considerevoli.

GIRARDELLI VALE PIU'

«*Della cifra complessiva del pool Italia* — spiega Coppi — *la mia casa coperto, scorso anno, circa il 40 per cento. Anche gli azzurri non sono più al vertice. Per una questione di impegno morale: si può scendere dal treno appena comincia a non più forte come prima. Globalmente, in tutto il mondo, la cifra spesa dalla Rossignol si avvicina ai due miliardi e non si può certo pretendere che continui così venissero tolti quegli spazi pubblicitari che sono fra i più validi. In fondo gli sciatori reclamizzano solo l'attrezzo che usano, prodotti che non c'entrano niente come succede in altri sport addirittura marche di sigarette la cui pubblicità in Italia è vietata*».

Se gli sci sarebbero sicuramente le prime vittime del provvedimento, anche le industrie che producono attacchi verrebbero danneggiate. «*Per noi la cosa sarebbe effettivamente grave* — conferma Baby Zolla, responsabile della Salomon in Italia —. *auguro, comunque, che il problema venga riconsiderato perché altrimenti saremmo tutti costretti prendere qualche drastica decisione. Si potrebbe, ad esempio, ritirare tutti i materiali dati in dotazione agli atleti, in occasione della prima gara, e costringerli a correre con sci, attacchi e attrezzi vari presi in negozio*».

«*A parte ogni paradosso, sono perfettamente d'accordo quello che dicono alla Rossignol* — conclude il dirigente della Salomon —. *fosse preclusa questa possibilità di pubblicità, dovremmo rivedere i nostri piani nei confronti del settore agonistico penso che tutti i miliardi che attualmente vi investiamo potrebbero essere molto utilmente spesi in altre forme propagandistiche più redditizie*».

Testi di
Giorgio Destefanis

STENMARK, 300 PER PUBBLICITA'

LANCIA

PER
CAMBIARE
LA TUA AUTO
CON UNA
DELTA
C'E' UNA
RAGIONE
IN PIU'

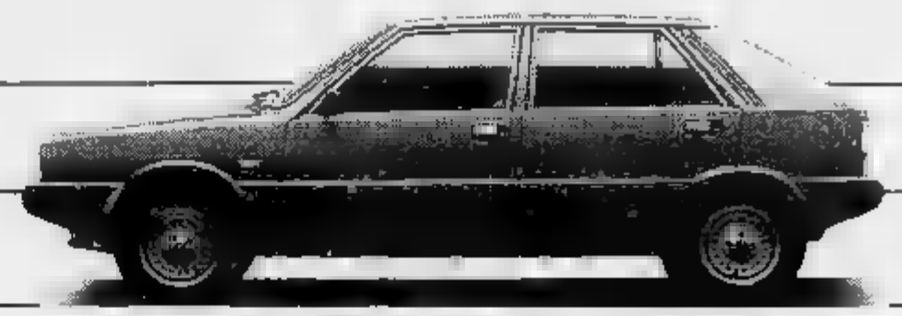

ANZI
un milione.

DAL 15 AL 31 OTTOBRE. Hai mai pensato di cambiare auto, di passare alla Delta? E' il momento di farlo.
Se entro il 31 ottobre acquisti Delta tra quelle pronte per consegna, i Concessionari Lancia valutano il tuo usato almeno un mi in più rispetto alla quotazione media di mercato.
E hai un'auto usata da dare in permuta, hai lo stesso milione di ragioni per correre dal Concessionario Lancia ad acquistare la tua Delta 1300 o 1500.
Naturalmente potrai pagarla con comode rateazioni SAVA fino a 36 mesi.
Ti interessa?
E' UNA PROPOSTA DEI CONCESSIONARI LANCIA.

Censimento Agricolo. Nelle tue risposte il futuro della tua azienda.

Rispondi bene al Censimento Agricolo. Un quadro esatto della situazione attuale permetterà una migliore programmazione nell'utilizzo dei terreni, nello sviluppo degli allevamenti, nella meccanizzazione agricola, nell'occupazione, nella commercializzazione e trasformazione dei prodotti e nella cooperazione. La Comunità Economica Europea potrà così disporre di validi elementi per una migliore impostazione della politica agricola comune e per gli interventi di carattere finanziario necessari all'agricoltura italiana. Le informazioni fornite da tutti i conduttori di aziende agricole, indicheranno la via da seguire per meglio risolvere anche i tuoi problemi. Per questo dare risposte chiare e precise è soprattutto nell'interesse della tua azienda agricola.

istat
INFORMAZIONI CHE CONTANO

24 Ottobre 1982.
3° Censimento Generale dell'Agricoltura.

ECONOMICI

19 Vendita alloggi

PRAM S libero Crocetta signorile ingresso salocino 2 camere cucina 2 servizi soffitta cantina dilazioni Tel 584.019

PRAM C libero via Ivrea [illegible] ottimo ingresso 2 camere cucinotta servizi terzo ascensore L. 56 milioni Tel. 584,019

PRAM D libero via Sacchi piano ingresso camera tinello cucinino servizi [illegible] ascensore L. 48 milioni Tel 594 633

PRAM E libero via Scarlatti ristrutturato ingresso 2 camere cucina [illegible] L. [illegible] milioni facilitazioni Tel 584 019

PRAM F libero Nichelino spazioso ingresso [illegible] cucinino servizi [illegible] terzo ascensore 42 milioni Tel 594 633

PRECOLLINA in palazzina signorile alloggio [illegible] abitazione e studio composto di [illegible] soggiorno 2 camere cucina doppi [illegible] box Tel 545 626

PRECOLLINA in palazzina signorile alloggio adatto abitazione studio soggiorno 2 camere cucina doppi servizi box [illegible] 545.626.

PRECOLLINA libero prestigioso salone pranzo 3 camere cucina doppi servizi [illegible] ingressi box recente G.V.I 383.570.

[illegible] Moncalieri prenotarsi appartamenti varie metrature in palazzina facilitazioni pagamento. Tel. 537.715 - 517.225.

PRECOLLINA zona corso Moncalieri 8 alloggi liberi in elegante palazzina giardini privati box possibilità abbinamento Telefonare 545.626.

PRIVATO camera cucina [illegible] e [illegible] p 3° no ascensore zona p. Sabotino L. 22 milioni pagamento agevolato. Tel. 384.491

[illegible] libero Borgo Vittoria soggiorno camera cucina servizi ingresso tutto ristrutturato L. 55 milioni tel 537.908.

PRIVATO vende [illegible] via Nicola [illegible] ristrutturato 7 [illegible] tinello cucinino servizi L. 52 milioni 500 mila. Tel. 850.7083.

PRIVATO vende a privato alloggio libero via [illegible] 3 camere cucina servizi Tel. 707.2227 no agenzie.

PRIVATO vende alloggi occupati 1/3 [illegible] cucina [illegible] stessi [illegible] Tel. [illegible] no agenzie

REALIMMOBILI 375.972 libero via Carena piazza Statuto splendido camera cucina, [illegible] milioni

REALIMMOBILI [illegible] [illegible] Lancia stamo reddito [illegible] [illegible] tinello terrazza condominiale 34 milioni

RIVALTA (Tetti Francesi) libero spazioso palazzina [illegible] camera [illegible] cucinino [illegible] milioni facilitazi Selim 497 741

[illegible] [illegible] in Pino Torinese alloggio 4 camere cucina bisevizi [illegible] in casa quadrifamiliare

ROLETTO alloggi in [illegible] angolo cottura soggiorno 2 camere servizi giardino privato posto auto posizione panoramica G.R. Tel. (0121) 52.210

ROSTA privato a privato vende alloggio in villetta bifamiliare 4 camere salone cucina bservizi garage e cantina. Telefonare 954.0015 dopo ore 20

ROSTA (Rivoli) libero recente 2 camere tinello cucinino 53 milioni volendo box, mutuo [illegible] 756.625

S. AMBROGIO cedesi 3 camere [illegible] servizi in casa in 3 piani nuova Terrazzerie, telefono 938 873 - 931 1995 Avigliana.

S. BENIGNO libero [illegible] [illegible] sala 2 camere tinello doppi [illegible] milioni più [illegible] tel 206 2133 - 850 8481

S. MAURO appartamento composto da 2 camere tinello cucinino servizi box a L. [illegible] milioni [illegible] Tel. Grimaldi 911 [illegible]

S. MAURO impresa vende alloggi in costruzione di diverse metrature. Possibilità di mutuo. Tel [illegible] ore 10-12 / 15-19.

S. [illegible] in palazzina recente [illegible] camere tinello cucinino servizi e ripostiglio cantina L. 30 milioni più 14 milioni [illegible] Tel. 383.445

S. PAOLO largo Lancia libero spazioso 2 camere tinello cucinino piano [illegible] milioni dilazionabili. Telefonare OR V.IM. 513.850

S. RITA vendo libero 2 camere cucina e servizio piano alto con ascensore a L. [illegible] milioni. Immobiliare Monticone tel. 361.232

S. SALVARIO in stabile ristrutturato [illegible] cucina servizi cantina L. 15 milioni più 10 milioni mutuo. [illegible] 383.448

S. SALVARIO [illegible] signorile piano alto soggiorno 2 camere tinello cucinino bisevizi. Centro Immobiliare 686.5415.

[illegible] B libero corso Trieste signorile 2 camere tinello cucinotta servizi mq 60 terzo ascensore, 58 milioni Tel 445.460

SANTENA via Napoli in [illegible] palazzina alloggio 3 vani cucina grazios [illegible] box per 1-2 auto Gabetti 57.67

[illegible] libero recente spazioso (60 mq) camere tinello cucinino bagno terzo 40 milioni dilazionabili [illegible] 0387

SETTIMO Torinese libero recente 5 [illegible] soggiorno tinello cucinino [illegible] L. 85 milioni dilazionabili. Tel. Grimaldi 911.3586.

SINIGO [illegible] 1974 parco piscina sala tassa salone 2 camere cucina 2 servizi vuoto box pagamento 3 anni tel 618.1351

SKEMA vende in Rosta zona panoramica villa uni-bifamiliare signorile riservata con mq 3500 di [illegible] Tel. 546.808 - 548.534

[illegible] vende in Val S. Martino Superiore casetta di 5 vani con 2100 mq di terreno bella posizione tel. 546 808 - 548.534

SOFFITTE libero anche abbinabile corso San Maurizio lire 2 milioni contano a rate 103 mila mensili 517.803 - 545.574 - 532.482

[illegible] in blocco, posizione centrale 40 camere, 1000 mq, vecchia costruzione con servizi [illegible] Condizioni vantaggiosa Gabetti. Tel. 517.586.

STR.CASE libero Mirafiori ampio recente 2 camere tinello cucinotta termoascensore 60 milioni 8 mutuo 517.803 - 532.482.

[illegible] libero Venchiglia camere [illegible] servizi L. 31 milioni [illegible] cui 15 contanti e rate 312 mila mensili [illegible] 482.

[illegible] libero Orbassano-Parco [illegible] camere tinello cucinino mq [illegible] L. 30 milioni e mutuo Tel. 532.482 - 546.574 - 517.803.

STR.CASE libero via Livorno (corso Regina) 2 camere cucina servizi vero affare 30 milioni e mutuo 532.482 - 517.803 - 545.574.

STR.CASE [illegible] Grugliasco (corso Torino) 2-3 camere cucinotta bagno [illegible] box casa 1978 minimo contante 532.482.

[illegible] Parella [illegible] Bernezzo libero in palazzina 2 camere tinello cucinino bagno 68 milioni dilazionabili 532.482.

STUDIODATA c. U. Sovietica libero camere tinello cucinino [illegible] servizi L. 33 milioni più mutuo affare tel. [illegible] 6872.

TAIT A libero zona Venchiglia signorile alloggio, volendo [illegible] visibile [illegible] [illegible] 3 camere cucina 2ingressi 2servizi ampio box cantina e soffitta L. 170 milioni. [illegible] 502.383.

TAIT A [illegible] camera al Milano, 2 camere cucina ingressi bagno total [illegible] [illegible] L. 44 milioni 200 mila. Tel. [illegible]

TAIT A vende in corso Inghilterra 8 [illegible] cucina ingresso 8agno cantina L. [illegible] milioni 500 mila occupato Tel 596.425

TAIT B libero borgo S. Paolo [illegible] salocino camere tinello cucinino ingresso bagno L. 64 [illegible] [illegible] mila Tel 596 475

[illegible] libero via Boson signorile dal 1973 2 camere cucina ingresso bagno L. 57 milioni 800 mila. Tel. 502.383 - 596.425.

TAIT D libero presso corso Racconigi camere tinello angolo cottura bagno e terrazzo L. 34 milioni 200 [illegible] Tel. 596.425.

TAIT F libero [illegible] Regio Parco 2 camere cu[illegible] servizio cantina a L. [illegible] milioni [illegible] [illegible] dilazionabili. Tel. 502.383.

TAIT G libero Crocetta in stabile d' [illegible] al 1 piano salocino 2 camere [illegible] ingresso bagno L. 142 milioni. Telefonare [illegible] 383

TAIT I adiacente strada [illegible] Mauro camera tinello cucinino ingresso bagno occupato a L. 28 milioni 500 mila. Tel 596 425

TAIT L presso corso Vittorio libero 3 camere soggiorno cucinotto bagno anche per ufficio, [illegible] milioni 500 mila. Tel. 502.383.

TECNOKASA 545.862 corso Grosseto adiacenze ingresso 2 camere cucina [illegible] 33 milioni dilazionabili

UTIP - AT (0141) 55.675 vende Castelnuovo Don Bosco in nuova palazzina signorile salone cucina 2 camere bagno terrazzi mansarda ingresso 3 camere bagno 3 posti auto cintati L. 128 milioni 900 mila mano mutuo

UTIP 547.828 vende libero adiacente p. Robilant via Tolmino 2 camere cucina servizi 36 milioni 900 mila rateabili

VARISELLA villa uni-bifamiliare recente 7 camere ingr. servizi box auto terreno mq 800 Casa-Nova 920.9706.

VENARIA alloggi in zona centrale recente 2 camere tinello cucinino bagno cantina sottotetto box tel. 920 0275.

VENARIA
appartamento stabile libero e occupati salone 2 camere cucina servizi. [illegible] Grimaldi 505.917 sabato aperto).

VENDESI libero Settimo Torinese zona centrale 2 camere tinello cucinino mq 75 recente [illegible] Tel. 741 [illegible]

VENDESI Mirafiori Sud corso U. Sovietica in palazzina alloggi di 1/2 camere tinello cucinino servizi Tel 741.2888

VERO affare - via Finalmarina saloncino 2 [illegible] cucina ingresso bagno - sufficienti 32 milioni contante Fiduciaria [illegible] 556 956.

VIA Oe Sanctis [illegible] 2 [illegible] tinello [illegible] no [illegible] terzo ascensore 64 milioni [illegible] ni permute Tel 596.756 il Tetto.

VIA della Consolata appartamento mansardato libero ristrutturato soggiorno 2 camere servizi. Telefonare 349 183 il Tetto

VIA FILADELFIA
libero recente signorile ingresso salone 3 camere cucina bisevizi spogliatoio piano 5 eventuale box tel 585 801 Crimea.

VIA Galdano adiacenze alloggio libero 2 [illegible] mere tinello cucinino bagno terzo [illegible] re vendesi tel. 544.741

[illegible] [illegible]
villa libera composta da ingresso 8 camere cucina servizi 120 mq ca. seminterrato ampio garage L. 170 milioni Mediocasa 336.9070

VIA GUALA
libero [illegible] signorile saloncino 2 camere tinello cucinino ingresso bisevizi piano 5° tel. 585.801 Crimea.

[illegible] Lessona (adiacenze) libero ingresso camera cucina bagno terzo casa [illegible] 40 milioni dilazionabile Selim. [illegible] [illegible] 0387.

VIA Facinoto ottimo investimento 8 camere cucina bagno cantina 42 milioni dilazionabili tel. 920 0848 - 920 0275

VIA Sempione libero spazioso 2 camere cucina bagno terzo ascensore [illegible] 66 milioni [illegible] zionabili. Vende Selim, Tel. 473.0387

[illegible] Tripoli libero signorile [illegible] 3 [illegible] tinello cucinino servizi. Telefonare 596.756 il [illegible].

VIA Vandalino recente alloggio occupato composto da 1 camera tinello cucinino servizi terzo ascensore. Mediocasa 335.9070

VILLA indipendente composta di 3 alloggi di salone 3 camere cucina bisevizi 3 box giardino a 25 km da Torino. 815 532.080.

VILLA libera Collegno recente salone 2 camere cucina bisevizi box cantina giardino dilazioni. Tel. 857.516 - 857.160

VILLA libera Volpiano via S. Grato recente 400 mq abitabili box giardino di 700 mq permuta Casamercato 450.3805.

VILLA quadrifamiliare lussuosi appartamenti mq 180 box giardino a S. Benigno (15 km da c. Vercelli) 140 milioni mano 25 milioni mutuo ciascuno Mediora 749.5989.

VILLA recentissima Rivoli a 300 mt dal casello salone 3 camere cucina 2 servizi - mansarda con balconi mq 90 giardino 3 autorimesse prezzo interessantissimo. Fiduciaria immobiliare 556.966.

VILLA Semena nuova 8 camere doppi servizi 150 mq. seminterrato garage vendesi o permutasi L. 155 milioni più mutuo. Tel. 321.945 - 832.521 ore pasti

VILLA unifamiliare Pino Torinese prestigiosa comoda servizi finiture lusso ultimazione gennaio impresa vende possibili permute mutuo fondiario. Tel. 842.606 - 842.631.

VILLARDORA porzione di villa bifamiliare in zona panoramica con mansarda mq. 330 vendesi L. 145 milioni. Terrasserena 938.973.

VILLASTELLONE al confine con Moncalieri libera spazioso piano alto 2 camere tinello cucinino bagno Gabetti 5787.

VINOVO alloggio libero adatto studio professionale 3 camere tinello terzo bagno cantina garage vendesi tel. 531.737

VITTORIA
via Coppino ingresso camera cucina servizi cantina tutti i comforts L. 29 milioni 500 mila. Tel. Grimaldi 505.917 sabato aperto.

VOLPIANO alloggio libero in piccola palazzina recente 2 camere cucina bagno eventuale box doppio. Tel. 920.0275 - 920.6848

VOLPIANO nuovi in palazzina adiacenze 2 camere cucina doppi servizi, 85 milioni più mutuo. Personale sul posto sabato e domenica via Susa 73 traversata di via Lombardore. Mediora 756.826

ZONA Mirafiori alloggio libero mq 80 più terrazzo uso ufficio o abitazione vero affare. Tel 364 491 - 303.027.

ZONA Viberti corso Peschiera vendesi libero signorile ingresso 2 camere cucina bagno 79 milioni. Studio Codoni tel. 530.871

20 Domande affitto

A. UNICASE [illegible] in affitto alloggi vita uffici, vuoti o arredati, a[illegible] fuori Torino Telefonare 331.840

[illegible] [illegible] per dipendenti in trasferta [illegible] cerca 1/2 vani in Torino [illegible] un [illegible] circa. [illegible] [illegible]

AMMINISTRAZIONE [illegible] alloggi e [illegible] da vuoti o arredati uso transitorio e locali vuoti uso commerciale. Tel. 558.498

CERCASI alloggio uso ufficio 2 vani e servizi zona centrale tel. 267.023 ore 9-13.

[illegible] [illegible] in proprio cerca per matrimonio 3 vani e servizi zona [illegible] Torino S. Mauro Settimo tel. 749.8132 - A7

DUE studentesse universitarie [illegible] [illegible] [illegible] [illegible] un pied a [illegible] ammobiliato. Tel [illegible].

GEOMETRA con moglie e figlia cerca 2 [illegible] mere salone tinello 2 servizi in zona Francia e limitrofe tel. 749.8132 - B7.

OPERAIO con moglie e bimba ricerca 1-2 camere tinello e servizi zona Vittoria Mirafiori e cintura [illegible] 749.8132 - S6.

PROFESSIONISTA cerca [illegible] abitazione qualsiasi contratto minimo 8 camere [illegible] Telefonare 321.720.

[illegible] e [illegible] funzionario statale vuole [illegible] vani anche cintura purché [illegible]. Telefonare 308 1312 ore 14-18

21 Offerte affitto

A. FIDALCASE [illegible] [illegible] Stabile arredato uso transitorio camera cucina L. 250 mila mensili. Telefonare 501.246.

A. FIDALCASE affitta centralissimo [illegible] ufficio 8 vani servizi mq 70 L. 300 mila [illegible] tel 501.246.

A riservatissimo ufficiali [illegible] appositamente arredato e non donee ad abitazione Dr Salvatore 587.160 - 587.635.

ABICASE affitta [illegible] ufficio centralissimo [illegible] lone 8 vani e [illegible] ampio ingresso Tel. [illegible]

[illegible] affitta c. Cesare ben arredato soggiorno camera [illegible] cucina servizi [illegible] a non residenti [illegible] 510.853.

ABICASE [illegible] [illegible] [illegible] c. Telefono soggiorno camera [illegible] servizi a [illegible] residenti [illegible] 280 mila tel 510.853.

ABICASE affitta c. Lombardore [illegible] ufficio 8 vani servizi ingresso piano rialzato L. 250 mi[illegible] 556.505

AFFITTANSI alloggi [illegible] [illegible] case uso seconde abitazioni a studenti Telefonare 741.2848.

[illegible] a referenziati camera tinello cucinino servizi [illegible] [illegible] transitorio tel. [illegible]

AFFITTASI alloggio signorile ammobiliato cintura Torino tel. [illegible] 288.

AFFITTASI ufficio 5 [illegible] ingresso bagno piano 1° [illegible] signorile, corso [illegible] 191, L. 700 mila mensili. Telefonare ufficio 589.567

AFFITTASI ufficio in zona centrale 60 mq tutto nuovo tel. 741.2888

AFFITTASI [illegible] [illegible] rio 2 camere [illegible] ammobiliato altro [illegible] casa camera tinello. Tel. 516.902.

AFFITTASI zona corso Marconi [illegible] ufficio alloggio 180 [illegible] [illegible] signorile Telefonare Studio Dutto 545.626

AMMOBILIATI affitto [illegible] [illegible] signorile appartamenti a studenti a piedi-a-terra. Telefonare 745.010

ARREDATO zona Francia 4 vani stabile signorile solo a referenziatissimi. Tel. 308 1312 ore 14-18.

CHIERI ufficio in [illegible] d'epoca 3 o 6 [illegible] doppi [illegible] 8 ingressi videocitofono Tel 651.921

[illegible] Bramante affittasi prestigiosa mini-appartamento arredato a referenziati uso piedi-a-terra. Telefonare 518.817

[illegible] 8 Ferraris monolocali con servizi arredati affitto uso transitorio. Telefonare 388.183 - 398.798

CORSO Moncalieri affittasi libero ufficio [illegible] corso 2° piano [illegible] [illegible] vani 5 passaggio [illegible] modo tel 688.713

CROCETTA ufficio prestigioso mq [illegible] divisibile in 2 o 3 utenze piano rialzato angolare box cantina. Tel 651.918

GARCONNIERE arredate bene [illegible] case nuove signorile maquette monolocale [illegible] fono, 400 mila. Stimocase 533.434

[illegible] 511.382 affitta esclusivamente [illegible] [illegible] e [illegible] in [illegible] d'epoca [illegible] locali e bagno.

[illegible] 511.382 [illegible] esclusivamente uso ufficio [illegible] Crocetta appartamento le stabile signorile di tre camere cucina bagno ingresso [illegible] [illegible] [illegible] doccia e [illegible] [illegible] pied-à-terre paraggi hotel Ambasciatori. Telefonare 532.185

[illegible] affittasi a [illegible] [illegible] e [illegible] [illegible] ziale ingresso salottino [illegible] [illegible] il servizi signorilmente arredato. [illegible] 748.6436

PRECOLLINA libero in villa soggiorno 2 [illegible] nuova cucina servizi 900 mila. Al[illegible] [illegible] [illegible] ss 400 mila. Stimocase 533.129.

STUDIO Codoni [illegible] Crocetta mq. [illegible] in[illegible] salone 3 vani tinello doppi servizi 1 milione 100 mila [illegible] Tel. 530.871.

[illegible] Cedesi affitta via Cernaia ufficio rap[illegible] 300 mq [illegible] d'epoca [illegible] già ufficio. Tel. 530.871

(continua)

Export Piemonte più 25% in un anno

Nel 1981 abbiamo venduto all'estero per oltre 11 mila miliardi - I nostri prodotti in 165 Paesi stranieri

TORINO — L'anno scorso, il Piemonte ha venduto all'estero per più di mille miliardi di lire contribuendo così con una quota di circa il 14 per cento al totale delle esportazioni italiane. L'incremento nominale è stato del 25 per cento rispetto all'anno precedente. La provincia di Torino ha svolto il ruolo di protagonista come di consueto contribuendo per un valore pari a 8 mila miliardi.

Le merci piemontesi entrano in 165 Paesi stranieri, ventiquattro dei quali, l'anno scorso, hanno comprato nostri prodotti per oltre cento miliardi di lire. Questi Paesi sono i destinatari di circa l'85 per cento delle esportazioni. In testa al gruppo si situano, nell'ordine, Francia, Germania Federale, Gran Bretagna e Stati Uniti, che, nel 1981, hanno acquistato rispettivamente 1605, 950 e 731 miliardi, coprendo quasi la metà di tutto il fatturato estero del Piemonte.

«E' evidente, perciò, che i Paesi della Cee sono i clienti stranieri migliori per la "azienda Piemonte" — scrive "Age", l'agenzia dell'Unione Industriale di Torino — *ma anche quelli dell'Africa e dell'America Latina attestati su ottime posizioni. La Libia, infatti, è addirittura al quinto posto, perché compra dalla nostra regione merci per un valore pari a 597 miliardi di lire. Algeria (miliardi), Nigeria (180 miliardi) e Sud Africa (118 miliardi) sono rispettivamente nella graduatoria nostri clienti migliori, all'undicesimo, al dodicesimo e al ventesimo posto».*

Il Piemonte esporta soprattutto automobili, macchine utensili, ghisa, acciaio, gomma, apparecchi elettrici, prodotti tessili, bevande e liquori.

Tra i 141 Paesi che importano Piemonte beni e servizi per un valore inferiore ai 100 miliardi di lire, ventitré annoverano almeno categoria di merce che supera i 10 miliardi. Essa si riferisce, nella quasi totalità dei casi, importazioni di trasporto o prodotti meccanici, ma ad essi bisogna aggiungere per l'Australia carta e cartoni (20,5 miliardi) per il Canada la (10,2) per il Messico beni e servizi relativi alla navigazione aerea (11,9) e per le dipendenze olandesi d'America (Curacao, Aruba, Bonaire, Saba, S. Eustachio e S. Martino) pietre e metalli preziosi (16,5 miliardi).

Al contrario, Francia e Germania Federale registrano importazioni dal Piemonte relative a tutte le 99 voci previste dall'ordinamento doganale. L'Unione Sovietica è il Paese che, dopo la Francia, ha importato maggior quantità di prodotti d'arte libraria e grafica (13,2 miliardi di lire) e si trova al quindicesimo posto nella classifica generale.

L'Arabia Saudita, oltre ai prodotti meccanici (38,5 miliardi), importa soprattutto oggetti e pietre preziose (13,3 miliardi) situandosi al terzo posto negli acquisti di questo settore, rappresentato quasi esclusivamente dalla provincia di Alessandria.

«Dalle statistiche emerge che la struttura produttiva del Piemonte appare abbastanza diversificata sia per poter affrontare senza troppi timori i futuri mutamenti nella divisione internazionale del lavoro, sia per essere in grado di accettare la sfida nei confronti e dei emergenti, e di quelli al vertice del progresso tecnologico — scrive ancora "Agp" —. *La nostra regione mostra di aver le carte in regola per porsi come guida economica del Paese».*

e. fu.

E se sui monti allevassimo selvaggina?

Accordo Coldiretti, Confagricoltura e Confcoltivatori sulla tutela dell'ambiente e del mondo dell'agricoltura

Con un decreto che accoglie le raccomandazioni e le attese dei produttori agricoli, da tempo impegnati a sostenere l'opportunità della tutela dei loro interessi e più generali interessi dell'agricoltura nella salvaguardia degli equilibri naturali, il presidente del Consiglio dei ministri, ha firmato, tempo addietro, alcune «Variazioni all'elenco delle specie di uccelli cacciabili» incluse nella legge n. del 1977 per la disciplina della caccia.

Con la sua entrata in vigore non sarà più possibile cacciare il calandro, il prispolone, la pispola, il fringuello, la peppola, il frosone, lo strillozzo, il verdone, il fanello, lo spioncello, il cappellaccia, il tottavilla, la pittima minore. Dal decreto risultano, al contrario, «incluse» nelle specie cacciabili (articoli 3 e 4), la pittima reale, la cornacchia grigia, la ghiandaia e la gazza.

Il decreto è mandato alle Regioni (il Piemonte s'è adeguato sollecitamente con una proposta di legge firmata dai consiglieri dc Chiabrando, Lombardi e Penasso) perché «provvedano agli adempimenti legislativi e amministrativi destinati a renderlo attuabile».

Sulla spinosa materia dell'esercizio venatorio (il 22 gennaio scorso presso la sede romana della Regione Marche è stata presentata una proposta di legge statale di iniziativa delle Regioni intitolata «Principi generali per la fauna e per l'esercizio venatorio» che dovrà essere approvata da almeno 6 Consigli regionali — Emilia Romagna, Lombardia, Marche, Piemonte, Toscana e Veneto — entro l'anno per essere poi, ai sensi dell'art. 121 della Costituzione, presentata al Parlamento) nei giorni scorsi, e per la prima volta, è intervenuto un accordo fra la Coldiretti, Confagricoltura e la Confcoltivatori, nell'intento «di contribuire a dar vita a una nuova normativa più rispondente agli interessi della collettività, dell'ambiente e del mondo agricolo».

La «piattaforma comune» che oggettivamente si oppone all'indiscriminato desiderio di alcune associazioni venatorie nello sterminio dei volatili, quasi che tutti siano da considerare nocivi, costituisce una tappa costruttiva per l'intera regolamentazione della materia. Una materia, com'è dimostrato dal polverone periodicamente sollevato ad ogni scadenza d'apertura dell'attività venatoria, che non soltanto ha già fatto scorrere fiumi d'inchiostro, ma che ha altresì rivelato quali e quanti interessi si aggreghino intorno: tutti confessabili e non tutti difesi con l'onestà che gli interessi generali richiedono.

La piattaforma sottolinea in particolare 3 punti:

1) il ruolo attivo del produttore agricolo nella gestione del territorio e dell'ambiente naturale;

2) la possibilità che la selvaggina acquisti un ruolo concreto nelle produzioni zootecniche del Paese specialmente in alcune zone impervie dove il basso reddito agricolo possa essere incrementato con produzioni di proteine animali di specie selvatiche;

3) la necessità di modificare le norme nazionali relative alla salvaguardia della fauna selvatica all'attività venatoria per adeguarla ai principi fondamentali dell'economia agricola nell'interesse della fauna stessa e degli sviluppi produttivi.

— La Banca Nazionale olandese ha deciso di ridurre al 5% il suo tasso di sconto a partire da oggi. Lo annunciato ieri un comunicato ufficiale nel quale viene precisato che il provvedimento si è reso necessario per l'evoluzione dei tassi di interesse

Scatta il censimento dell'agricoltura

Da domani al 30 novembre oltre 30 mila rilevatori visitano tre milioni di aziende (288 mila in Piemonte)

— Oltre trentamila rilevatori visiteranno, da domani al novembre, tre milioni di aziende agricole sparse nelle pianure, nelle colline e sui monti italiani per effettuare il nuovo censimento dell'agricoltura. Sono oltre 288 mila le aziende piemontesi interessate; 11 mila trecento in Valle d'Aosta, 91 mila in Liguria. E' il terzo rilevamento statistico che viene effettuato in Italia dall'Istat, dopo quelli del 1961 e del 1970.

I coltivatori e gli allevatori italiani sono chiamati dunque a rispondere ad alcuni quesiti predisposti dall'istituto centrale di statistica: forma giuridica dell'azienda, sistema di conduzione, utilizzazione dei terreni, consistenza degli allevamenti, dotazione degli impianti, meccanici impiegati, stato dei fabbricati rurali e delle abitazioni, lavoro prestato dalla manodopera aziendale e extraziendale, partecipazione a cooperative...

Gli esperti contano molto su questo censimento. E fanno appello ai coltivatori perché rispondano correttamente ai quesiti formulati dal questionario. Viene garantita la massima segretezza, l'assenza di sottintesi fiscali, la semplice traduzione in numeri e tabelle dei dati. Nessuna indicazione nominale verrà mai fatta.

Un buon censimento dell'agricoltura e buona utilizzazione dei dati ricavati, possono essere di fondamentale importanza per il futuro delle nostre campagne. Si possono, cioè, correggere errori di valutazione, suggerire le trasformazioni necessarie, orientamenti e colture più produttive, accertare quanti posti di lavoro può garantire il settore, dove e a quali condizioni.

Questo terzo censimento dall'unità d'Italia è utile anche a verificare se continua o meno la tendenza all'esodo e alla riduzione della superficie agraria. Dieci anni fa, si registrò, rispetto al 1961, una diminuzione del 6 per cento della superficie coltivata e un esodo di due milioni e trecentomila addetti.

Interessante, sarà anche registrare fino a che punto la gente ha saputo resistere nelle montagne (e qui il turismo ha saputo offrire una valida alternativa), e soprattutto in collina.

Altri particolari: sarà possibile vedere quante siano le donne che lavorano nei campi, qual è l'età media dei contadini e quale la superficie media delle aziende. Sul primo aspetto, forse, ci sarà una sorpresa: le donne sono più di quelle che si aspetta, proprio perché respinte maggiormente negli ultimi anni dall'industria.

La superficie delle aziende. Se è vero che in tre aziende su quattro siamo sotto i cinque ettari, solo l'associazionismo potrà salvare il settore dall'abbandono. Il censimento darà una sua conferma.

Acna di Cengio: 130 sospensioni

SAVONA — L'Acna di Cengio, gruppo Montedison, una delle principali aziende italiane produttrici di intermedi per coloranti, ha chiesto il ricorso alla cassa integrazione straordinaria per altri centotrenta dipendenti ritenuti in esubero rispetto agli attuali piani produttivi aziendali. A tuttora sono in «cassa» 125 lavoratori su un organico complessivo di 1045 unità lavorative.

I segretari della Fulc ed i rappresentanti del consiglio di fabbrica hanno chiesto una pausa di riflessione che dovrebbe prolungarsi per una ventina di giorni, prima di tornare al tavolo delle trattative e definire l'atteggiamento sindacale

Sindacato svizzero chiede settimana di quaranta ore

Necessario raccogliere centomila firme

BERNA — La Federazione dei sindacati svizzeri ha votato, al congresso annuale, in favore di una campagna per la riduzione della settimana lavorativa a 40 ore e si dichiara pronta a raccogliere le 100.000 firme necessarie per legge per promuovere un referendum nazionale sull'argomento.

La Svizzera ha una delle settimane lavorative più lunghe del mondo: 44 ore nell'industria, 46 in altri settori. Questo è il massimo in teoria, però in pratica i contratti di lavoro consentono orari più corti per cui la media risulta di 41 ore.

Il governo è favorevole all'iniziativa sindacale, ma ritiene che la settimana di 40 ore debba essere introdotta gradualmente per evitare complicazioni all'industria e all'occupazione.

Italia «rischiosa» come il Camerun

Uno studio Eurisko sulle variabili che possono influenzare gli investimenti

Eurisko, un centro milanese di ricerca sul cambiamento socio-culturale, ha pubblicato di recente i dati di sintesi di uno studio previsionale di una agenzia Usa (Frost and Sullivan di New York) sul rischio politico, economico e sociale a cinque anni per i principali Paesi del mondo. Consideriamo qui il rischio globale a 5 anni, che è rappresentato da una valutazione sintetica di probabilità di disordini, del rischio finanziario, del rischio manifatturiero ed estrattivo, del rischio nell'esportazione. La valutazione è espressa da una graduatoria, da A+ a D—, ove A+ indica il rischio più contenuto e D— il rischio più elevato.

Quali sono i Paesi a rischio più elevato? Sono i Paesi con il segno D—, e cioè Bolivia, El Salvador, Iran, Pakistan, Africa, Zaire e Zambia. Appena sotto, livello di rischio, e cioè a quota D, abbiamo Costarica e Libia, mentre ancora leggermente sotto, a quota D+, abbiamo Egitto, Irak, Filippine e Romania.

Rileviamo di passaggio l'Italia viene valutata di rischio (come, ad esempio, Formosa e Camerun) e passiamo a indicare i Paesi a minor rischio in assoluto. A rischio A+ (il più ridotto possibile) abbiamo solo l'Austria, mentre a rischio A (indice pur sempre molto ridotto) abbiamo Danimarca, Finlandia, Repubblica d'Irlanda, Giappone, Stati Uniti e Germania Federale.

Viene anche calcolata la probabilità di disordini nei mesi con una serie di indici che vanno da 5 a . Ecco l'indice per alcuni Paesi: Iran 90; Zaire 40; Bolivia 56; Salvador 60; Argentina 28; Brasile 20; Pakistan 32; Sud Africa 37; Regno Unito 18; Usa 10; Germania Federale 12; Italia 25; 6; Norvegia 8; Austria 5; Danimarca 5.

Per probabilità di disordini, ci dice la nostra fonte, si intende la probabilità di un danno per gli affari internazionali dovuto a sommosse, dimostrazioni, terrorismo

Carlo

ROMA — La Safim, società finanziaria dell'Efim, ha stipulato a Tokyo un prestito internazionale dell'importo complessivo di 10 miliardi di yen, pari ad oltre 53 miliardi di lire, diretto a sostenere l'attività di impresa delle aziende del gruppo con particolare riguardo all'importazione di materie prime per la produzione di beni da destinare anche all'esportazione.

QUESTE SONO 2 AUTOMOBILI.

Guardate da vicino la nuova A112, e vi accorgerete che non è un'automobile sola. Sono due automobili, due anime, due personalità diverse che però stanno molto bene insieme quando viaggiano in A112, e ancora meglio oggi nella nuova A112.

L'anima giovane e briosa della A112 ha virtù molto concrete. Un motore brillante, addirittura aggressivo nell'Abarth; una meccanica affidabilissima; una qualità costruttiva superiore; un divertimento [illegible] facilità di guida divenuti proverbiali.

E ancora l'accensione elettronica, la 5ª marcia di serie su tre modelli; consumi ridotti, ridottissimi sulla Junior. La A112 racchiude tutte queste virtù in poco più di tre metri di lunghezza. Per questo è sempre a suo agio in città, nel parcheggio, in campagna, sulle strade di montagna anche innevate.

Ma la A112 è l'unica piccola auto perfettamente a suo agio anche quando è d'obbligo l'abito da sera. E questa è la sua seconda anima. L'anima di una vettura che ama l'eleganza e un certo stile di vita. La sua linea inconfondibile, la sua spiccata personalità, la raffinatezza con cui è curato il particolare e la ricchissima dotazione di serie ne fanno un'auto d'elite (ed Elite è proprio una delle versioni di maggior successo). La nuovissima versione LX è la più esclusiva di tutte le A112. I suoi interni sono unici nella categoria per stile, livello delle rifiniture e soprattutto scelta dei tessuti.
Ed [illegible] la sola "900" ad avere i vetri elettrici di serie.

Oggi la nuova A112 [illegible] anche più comoda e funzionale, grazie al sistema di ribaltamento-scorrimento dei sedili anteriori, [illegible] tre versioni, che facilita l'accesso ai posti posteriori. E alla chiusura a libro dello schienale posteriore.
Insomma la A112 è sempre più lontana dalle sue concorrenti in tutti gli aspetti che la rendono un'auto unica.
Anzi, due auto uniche.

NUOVA A112.

Le nuove A112 Junior, Elite, LX, Abarth, ti aspettano dai Concessionari Lancia.

La A112 [illegible] può acquistare anche [illegible] comode rateazioni SAVA fino a [illegible] mesi.

ECONOMICI

21 Offerte affitto

[illegible]UDIO Codelli affitta ufficio prestigioso arredato epoca 2 saloni 4 vani [illegible] corr[illegible]. Tel. 531.105.

UFFICI arredati, centrali, con parcheggio interno, reception, segreteria, telex, sale riunioni, traduzioni, show room, bar, magazzini, I.O.S. via Egeo 16. Tel. 011/55.811.

UFFICIO affittasi [illegible] Statuto 2[illegible] ingresso ampio ripostiglio servizi mq 90. Per informazioni Oriab, telefono 540.220.

UFFICIO zona Statuto affittasi a professionisti referenziati stabile signorile possibilità posteggio. Tel. 309.1312 ore 14-18.

23 Camere, pensioni

CASALBERGO [illegible] città giardi[illegible] offre in uso [illegible] monolocali [illegible] completi ogni comfort tel. [illegible].

24 Mobili, arredi

A. AL Mobilificio dell'usato vasto assortimento mobili d'occasione consegna domicilio in qualsiasi località, aperto tutti i giorni. Rasposva Orio 2, tel. 267 388.

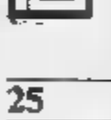

BAROVERO da di più. Un mobile Baroverо è prestigio qualità e [illegible] di un buon investimento. Dilazioni [illegible] pagamento. V. Belfiore 45 ang. v. Valperga Caluso (lunedì pomeriggio aperto) parcheggio.

25 Artigiani, ecc.

LATTONIERI esperti carcerasi [illegible] posa rivestimenti [illegible] per l'edilizia. Telefonare 739.3100.

36 Nautica

NAUTICAPIU' patenti vela e motore entro oltre 6 miglia. Inizio corsi 15-20 settembre. Per informazioni rivolgersi in sede Murazzi del Po [illegible] 16,30-19. Tel. 878.256, 9-12 - 15-19 tel. 832.308.

37 Campeggio e sport

ROULOTTE Euro Caravan 5 m occasione irripetibile [illegible] nuova attrezzata inverno estate [illegible] Tel. 984.6423.

Animali e veterinaria

A. RAZZE [illegible] da appartamento Yorkshire barboncini Toy [illegible] Shihtzu pechinesi Schnauzer nani volpini Pomerania Bobtail. Tel. 011 640.9177.
[illegible] pechinesi barboncini volpini cocker [illegible] bobtail boxer schnauzer alani blu gastori tedeschi tel. 011 951.0539.

43 Filatelia, collezioni

PRIVATO da privato acquista monete italiane ed estere. Tel. 711.803.

45 Ville, app., cascine per vacanze, acq.-vend.

A.A.A. [illegible] A conto clienti pagamento contanti [illegible] ville rustici cascine città mare montagna. Rapida vendita, [illegible] realizzo. Cassagno, 011 839.8444.

[illegible] ALBENGA vendiamo alloggi nuovi vi[illegible] [illegible] camere [illegible] box pronta consegna 3.500.000 impegnativa rateazioni mutuo. Sovim Imm. 0173 [illegible].458 - 30.986.

A.A.A. CASALEGNO A certa urgentemente casa villa rustici città mare montagna garantiamo rapidità di vendita e massimo realizzo per contanti tel. 011 839.8444

A.A.A. CASALEGNO B 839.8444 a 3 km da [illegible] Damiano (At) casa rurale [illegible] su 2 piani e particato terreno mq 2100.
A.A.A. CASALEGNO B [illegible] San Damiano (At) casa indipendente in parte rifatta su 2 piani terreno mq 11 mila 55 milioni.
A.A.A. CASALEGNO C 839.8444 [illegible] Pinerolese casa rifatta indipendente su 3 piani volendo arredata terreno mq 1400.
A.A.A. [illegible] C 839.8444 20 [illegible] Torino [illegible] padronale su [illegible] 5 camere sala con camino cucina terreno mq [illegible].
A.A.A. CASALEGNO [illegible] 839.8444 [illegible] Torino [illegible] d'epoca in [illegible] rifatta su 2 piani e mansarda terreno mq 5000.

[illegible] 839.8444 Brichersio (Torino) rustico rifatto su 2 piani cucina 3 [illegible] ampio cagno terreno mq 5000.

A.A.A. CASALEGNO E 839.8444 San Mauro (Torino) villa [illegible] su 2 piani 2-3 [illegible] bagni ampio [illegible] auto soltanto [illegible] centrale terreno e giardino, 166 milioni.

A.A.A. 3.000.000 più [illegible] 264 mila Casamercato [illegible] vende [illegible] giardino servito da acqua luce strada.
A.A.A. 4.300.000 più 36 rate [illegible] 220 mila Casamercato 850 3805 vende rustico con giardino arredato acqua luce strada.
A. BAITA di 2 vani con terreno vendo in Valle Po a L. [illegible] 700 mila tel. [illegible] 21.017.
[illegible] abitabile subito [illegible] (Pont) 4 camere [illegible] servizio cortile acqua luce [illegible] a L. [illegible] milioni [illegible] mila dilazionabili. Tel. 011 712.082.
A. LIRE 11.300.000 Pinerolese rustico 3 grandi vani giardino sufficienti 5 milioni anticipo. Telefonare 011 710.968.
A. PROFESSIONISTA cerca [illegible] privato rustico da ristrutturare con giardino in zona [illegible] vera Alrasca Scalenghe e dintorni spesa massima 30 milioni pagamento per contanti. Telefonare 482.223.
A. RUSTICO Astigiano [illegible] Torino [illegible] vani terreno mq 200 luce acqua [illegible] asfaltata bella comoda posizione progetto approvato ristrutturazione L. 26 milioni dilazionabili tel. [illegible].
[illegible] **RUSTICO** Astigiano [illegible] Torino totalmente [illegible] ristrutturare progetto approvato [illegible] a frutteto [illegible] 2000 luce acqua bella posizione L. 21 milioni dilazionabili tel. 0141 94.342.

A Bagnolo Piemonte collina vendo casa nuova [illegible] costruzione [illegible] ultimare 3 camere bagno mansarda ampio terreno indipendente L. [illegible] milioni 500 mila tel. 0175 926.923.
A L. [illegible] milioni 500 mila vendo rustico da ristrutturare con possibilità di 2 vani cucina servizi e cortile. Tel. 0121 21.017.
A L. 2 milioni e 20 rate da L. 150 mila [illegible] interessi vendo rustico con giardino nel Canavese. Studio Zeta, telefono 482.805.
A L. 33 milioni [illegible] mila vendo casa ristrutturata indipendente in Valle Varaita 4 [illegible] servizi terrazzo giardino [illegible] servizi. [illegible] 011/599.818.
A L. [illegible] milioni vendo villetta [illegible] mq 2000 terreno [illegible] a [illegible] [illegible] da Torino. Tel. (0121) 76.958.

[illegible] Valle Varaita vendo [illegible] indipen[illegible] [illegible] 1000 [illegible] giardino in posizione splendida. Telefonare 482.381.
[illegible] quota [illegible] [illegible] Forno [illegible] in [illegible] appartamenti panoramici [illegible] giardini privati riscaldamento [illegible] [illegible] [illegible] mutuo Malora 756.625.
A Sampeire in [illegible] di recente costruzione vendo alloggio libero arredato [illegible]ra soggiorno cucinino [illegible]gno [illegible] cantina tel. 0141/34.982.
A soli 20 [illegible] più dilazioni in Romano Canavese 35 km Torino [illegible] [illegible] 5 camere cantina garage negozio. Tel. 351.393.
A soli [illegible] milioni più dilazioni in zona panoramica canavesana 38 [illegible] To rustico [illegible] rifatto con 3000 mq terreno. Tel. 351.393.
A Torre Pellice collina vendo struttura di villa [illegible] al tetto in stupenda posizione. [illegible], (0121) 76.956.
A Villafranca Piemonte Madonna Orti 35 km Torino vendo casa [illegible] 4 camere cortile e [illegible] indipendente libera ed [illegible] subito L. 28 milioni 500 [illegible] tel. 0175 926.848.
A Villafranca Piemonte bella casa di campagna volendo anche bilocali arredata con frutteto e giardino. Tel. (0121) 72.494.
A 35 km [illegible] zona [illegible] casa abitabile 6 camere servizio cortile 1200 mq terreno 25 milioni più dilazioni. Tel. 396 835
[illegible] 5767 vendo [illegible] indipendente su 2 piani: soggiorno 3 [illegible] cucina 3 servizi box cantina [illegible] mq terreno magnifica vista sul Bielle[illegible].
AL [illegible] od in montagna acquisto direttamente alloggio o villetta panoramici [illegible] alloggio in Torino. Tel. 651.840 - 658.521.
ALBENGA (Villanova) 5 minuti [illegible] in costruzione bilocali [illegible] giardini privati [illegible] L. 53 milioni mutuo a [illegible]. Casasar, tel. 0182 53.866 - 541.440 pasti.
ALL'imbocco della [illegible] Pellice (40 km [illegible] Torino) vendo porzione di [illegible] ristrutturata con [illegible]le abitarlo a L. 26 milioni. Telefonare 0121 72.494.
ALLOGGIO nuovo vende p[illegible] [illegible]. Ambrogio Susa mq 140 mansarda box 2 auto 130 milioni sfare. Tel. 710.538 - 713.409.
AQUILA [illegible] Giaveno monocamera con bagno arredata 4 posti letto in fabbricato recente comodo impianti sciistici. Fiduciaria Immobiliare 558.959.
ARMA Taggia [illegible] pianeggiante vista mare 2 camere [illegible] doppio bagno balconi terrazza 116 mq richiesta molto [illegible]. 100 milioni. Tel. [illegible] 80.810 ufficio [illegible] Piemonte stupenda posizione rustico 4 vani rifatto e rustico 4 vani da rifare, terreno mq 7000, Gabetti Pinerolo vende 0121 22.851 - 77.448.

[illegible] a 5 km Savoulx impresa vende nuova [illegible] caratteristica mo[illegible]camere [illegible] rifiniture da L. 1.100.000 al mq. Tel. 874.002 - 0122 842.219.
BERGEGGI vista mare appartamento in villa famigliare 3 locali servizi cantina box posto auto giardino [illegible]. [illegible]. Gabetti [illegible] 37.310.

[illegible] n° [illegible] liberi L. 11 milioni eventuale permuta con terreno o piccolo [illegible] Telefonare 348.0246 - 605.6302 affarone.

[illegible] villa recente costruzione salone, cucina, due letto, bagno, mansarda, box, terreno 3400 mq. Gabetti Pinerolo vende (0121) 22.851 - 77.448.
BUSSOLENO villa bifamiliare soleggiatissima mai abitata con 1800 mq di terreno. Terrieccena, telefono 936.873 - 931.1925.
BUTTIGLIERA Alta appartamenti in villa signorile di varie metrature con giardino privato da L. 56 milioni Fidalcase 956.2001.
CALABRIA e Golfo di Policastro vendiamo case vacanze a soli L. 14 milioni, via Saorgio 161. Telefonare 011 283.697 ore ufficio.
CANTALUPA villa [illegible] costruzione: salone, due letto, cucina, bagno, lavanderia, box, terreno mq 1300, Gabetti Pinerolo vende 0121 22.851 - 77.448.
CASA abitabile in cen[illegible] paese comodità mezzi pubblici vendo 12 milioni più 10 milioni dilazionabili. Tel. 0124 31.833.
CASA caratteristica [illegible]lina [illegible] Envie stupenda posizione panoramica indipendente acqua luce terreno vendo tel. 0121/71.821.
[illegible] [illegible] centro [illegible] indipendente 4 [illegible] lettura cortile abitabile [illegible] L. 25 milioni tel. 0141 57.288.
CASA 40 km To indipendente [illegible] subito cucina salone 4 [illegible] bagni garage cortile L. 65 milioni. Tel. 011 974.420.
CASALEGNO di Bonanni vende Beaulard libero subito piano terra centrale dicamere signorilmente arre[illegible] con box e terrazzo [illegible] milioni compreso mutuo [illegible].367.
CASALEGNO [illegible] Bonanni [illegible] Sardegna Costa Rey-Rey Marina villino arredato 100 mt dal mare composto da [illegible] soggiorno 2 camere bagno [illegible] 700 mq [illegible] giardino, L. 65 milioni più mutuo. 0122 901.367.
CASALEGNO di Bonanni [illegible] Sardonecchia [illegible] bicamere posizione centr[illegible] soleggiata, a partire da L. 55 milio[illegible]. Telefonare 0122 901.367.
CASALEGNO di Bonanni v[illegible] a Susa al[illegible] di 60 mq ingresso tinello 2 camere [illegible] [illegible] prezzo interessante tel. 0122 31.914.

[illegible] di Bonanni vende ultimate Susa rustico rifatto su 2 piani cucinotto [illegible] sala 2 [illegible] cantina [illegible] posizione soleggiata e tranquilla tel. 0122 31.914.
CASALEGNO [illegible] Bonanni vende a Giaglione Val Susa villa arredata di 2 piani: salone con [illegible] cucina [illegible] 3 [illegible] [illegible] doppi servizi giardino e garage. Telefonare 0122 31.914.
CASAMERCATO [illegible] libera Montiglio d'Asti casa rurale ri[illegible] [illegible] 3000 mq di terreno dilazioni permuta.
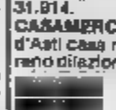
CASAMERCATO A 011 650.3805 cerca per propria clientela rustici, casette, cascine, baite, terreni, ville in ogni zona. Pagabenecontenti[illegible] [illegible] sabato pomeriggio.
[illegible] 650.3805 libero Prato Nevoso (Cn) recentissima [illegible] arredata [illegible] tano dilazioni.
CASAMERCATO 650.3805 libero Cumiana rustico abitabile 7 vani 800 mq terreno ottima posizione. Prezzo interessante.
CASCINALE vicino stazione Pinerolo-Osasco [illegible] vani [illegible] porticati terreno vendo [illegible] milioni. Telefonare 0121/214.56.
CASCINOTTA indipendente [illegible] [illegible] To in Moretta privato vende 3 vani [illegible] ottime stalle [illegible]. Tel. (0175) 433.03.
CASETTA Canavese (S. Giorgio): 2 camere salone tinello cucina bagno terreno box 40 mi[illegible] più mutuo vendesi. Tel. 748.723.
CASETTA di campagna Pianco Sa[illegible].5 [illegible] stalle cantina [illegible] vendo 35 milioni tel. 0121/21 [illegible].
[illegible] indipendente 3000 [illegible] terreno collino Val Po [illegible] privato vende L. 25 milioni. Tel. 0175 [illegible].345 ore pasti.
[illegible] Vera Baldichieri d'Asti [illegible] mq abitabili ristrutturate 5500 mq terreno [illegible] milioni [illegible] Eurocasa dilazioni.
CASETTA nel Canavese libera [illegible] vani servizi giardinetto vendesi minimo contante resto dilazionato. Telefonare 0125/424.955.
[illegible] [illegible] indipendente [illegible] [illegible] ristrutturare [illegible] terreno circostante [illegible] 50 km da Torino acquisto direttamente permutando con al[illegible]io in Torino tel. 851.840 - 858.521.
CASETTA presso Strambino 3 [illegible] salotto c[illegible]na bagno [illegible] cortile vendesi 40 milioni più mutuo tel. 0125 [illegible].
[illegible] [illegible] Vivarone 3 camere soggior[illegible] tinello cucina riservizi mansarda box [illegible] posti auto [illegible] milioni 500 mila tel. 758.863.
CASETTA [illegible] [illegible] Oulx box giardino 39 milioni dilazionabili. Tel. 380.231 Guell.

(continua)

Comunicazione dell'Assessorato [illegible] Turismo-Urbanistica e [illegible] Culturali della Valle d'Aosta.

La Valle d'Aosta propone il Bianco. Anche a chi non scia.

Il bianco d'[illegible]a Valle d'Aosta non è raro. I nevai perenni sono [illegible]rte del paesaggio. Sempre. Ma d'inverno, ad ogni quota, in ogni valle (e [illegible] 20) il bianco è protagonista assoluto. E ciascuna ha il [illegible] C'è il bianco per chi scende e per chi sale e c'è il bianco per chi vuol diventa[illegible] [illegible] senza muoversi dal terrazzo. Un bianco così [illegible]levole da creare il giusto spazio per ciascuno. E, tra tanto bianco, castelli e memorie di antiche civiltà invitano anche d'inverno a scoprire un mondo, una cultura secolare, una realtà che non è fatta solo [illegible]lo impianti sciistici tra i più [illegible]oderni d'Europa.

Valle d'Aosta
La Montagna.

NEW MARKET

RCF

Dalla RCF gli altoparlanti «sciolti» per autocostruttori. Nella serie Hi-Fi ci sono 14 componenti fra i quali 5 woofer, 6 midrange e tweeter e tre «passivi» per casse reflex meccaniche. Inoltre cinque filtri, dei quali due [illegible] tre vie e gli altri [illegible] due vie con pendenza [illegible] di taglio [illegible] 12 dB/oct. I tagli sono [illegible] 500/5000 Hz e 1000/5000 Hz per i primi due. [illegible] 5000 Hz per quelli [illegible] due vie, tranne l'ultimo che «taglia» [illegible] 2000 Hz. In vendita, per il Piemonte, da Castroli, via Brindisi 18.

PIONEER

Sono disponibili [illegible] Torino le nuove elettroniche Pioneer della serie «top»: [illegible] tratta del preamplificatore CZ-1A, dell'ampli di potenza monofonico MZ-1A, del registratore [illegible] cassette CT-1A [illegible] del piatto PL 70 L II, trazione diretta, quarzo, possibilità di montare due bracci. Sono visibili da Radio Augusta. Aspettando il Compact Disc.

HI-FI AUTOBI

Si chiama «TAI», che vuol dire «total acustic image» e, come spesso accade, dietro il nome esotico si cela una fabbrica italiana, la «Hi fi autobi», milanese di Inzago. E' una novità assoluta per il settore «hi fi car» e va usata in abbinamento con un'autoradio o un giradischi di alto livello qualitativo. Consiste in [illegible] amplificatore [illegible] sei vie (tre per canale) capace di erogare 23 watt per ogni via, quindi 140 watt RMS totali con incorporato [illegible] circuito di cross-over multiplo, anch'esso [illegible] sei vie [illegible] pendenza dei filtri di —6 dB per ottava [illegible] sei altoparlanti: due woofer [illegible] 16 cm; due midrange [illegible] cono [illegible] un paio di tweeter a cupola con relativi cavi di collegamento. Il tutto, montato secondo le istruzioni della casa, assicura nella vostra auto un'uscita di musica con distorsione armonica totale dello 0,1% su 4 ohm [illegible] 18 watt per ogni via. La risposta in frequenza [illegible] da 20 [illegible] 20.000 Hz + 0,5 dB. Le frequenze d'incrocio sono 350 [illegible] 3500 Hz, costa 700.000 lire, Iva compresa.

Le casse italiane
A Firenze il RIAF
Per chi fa da sé

Tutto quello che dovete sapere per scegliere il meglio di produzione nazionale

MADE IN ITALY

2/ [illegible] veniamo ai diffusori «made in Italy», [illegible] settore questo dove c'è veramente solo l'imbarazzo della scelta. Due dozzine abbondanti, per la precisione 27, sono le marche presenti sul mercato. Ognuna con la sua gamma di modelli per un totale che supera e [illegible] molto il centinaio. Quindi occorre decidere che [illegible] ci serve, quanto deve costare e, soprattutto, [illegible] ci piace il suono.

La scelta delle [illegible] lo abbiamo detto e ripetuto, è la più soggettiva dell'intero impianto hi fi. Qui le specifiche [illegible] caratteristiche elettriche contano fino [illegible] un certo punto. L'ultimo giudice [illegible] l'orecchio. E' ovvio che di fronte [illegible] una così vasta presenza [illegible] mercato non possiamo né vogliamo entrare nei particolari. Qui accanto trovate una tabella con tutti i nomi e i modelli e i prezzi.

Ascoltate bene, dunque, e possibilmente ascoltate in [illegible] Nei negozi l'acustica è molto diversa. [illegible] alcuni negozianti, che magari hanno in magazzino da mesi una coppia di «mostri» che [illegible] vuole, farebbero carte false per sbolognarli al primo incauto di passaggio. Occhio anche ai prezzi: non sempre [illegible] più alto corrisponde [illegible] prodotto migliore. Non sempre la [illegible] con più altoparlanti [illegible] quella che suona meglio (ci sono grossi problemi d'incrocio fra [illegible] [illegible] [illegible] di emissione che solo un filtro di crossover molto accurato può risolvere). Insomma, le marche buone ci sono, [illegible] voi, alle vostre orecchie, sceglierle.

Ed ecco marche, modelli, tipo [illegible] principali di tutta la produzione italiana di diffusori. I prezzi sono [illegible] per singola cassa. (Prima parte)

Marche	Modello	Tipo	Vie	Altop.	Potenza su 8 ohm	Prezzo	Note
Alcogi	C 4	S.P.	[illegible]	[illegible]	50 watt	65.000	
	C 6	S.P.	3	3	80	[illegible]	
	C 10	S.P.	[illegible]	3	100	120.000	
[illegible]	Monitor 100	S.P.	3	3	[illegible]	[illegible]	
	Monitor 1100	S.P.	3	3	130	[illegible]	
	Monitor 1200	S.R.	3	3	100	1.050.000	
	[illegible]	R.M.	3	6	[illegible]	[illegible]	
	Delta 300	[illegible]	3	3	150	1.375.000	
	[illegible] 600	BR/SP	3	[illegible]	[illegible]	[illegible]	commutabile
Atlas	DS 35	S.P.	[illegible]	[illegible]	35	[illegible]	
	D 50	S.P.	[illegible]	[illegible]	[illegible]	132.500	
	DS 70	S.P.	3	3	70	175.000	
BM	Monitor	R.M.L.	3	[illegible]	80	[illegible]	[illegible] a labirinto
Cabre	[illegible]	S.W.A.	1	1	200	370.000	crossover [illegible]

IL NEGOZIO

HI FI CLUB

Spazio aperto agli operatori del settore. [illegible] presentarsi e presentare le novità. I prezzi sono quelli indicati ufficialmente dal negoziante.

«Siamo qui [illegible] Collegno, subito prima del ponte di Regina Margherita, da otto anni. Lavoriamo in famiglia, praticamente. Ci sono io, Eraldo Testa, i miei due cognati [illegible] Claudio, il tecnico, che è bravissimo. Trattiamo le marche principali: Technics, Akai, Sony, Aiwa, Hitachi, Sansui, Yamaha, Pioneer. Fra le [illegible] abbiamo Esb, Genesis, Canton e Advent. Le testine [illegible] Shure e Pickering. Microfoni Sennheiser. Nel settore car stereo, oltre [illegible] Pioneer, abbiamo Hinno Hit. Videoregistrazione Sony. L'assistenza [illegible] diretta [illegible] totale, gratuita per i clienti, sia sulle elettroniche, sia sulle casse. L'ultima novità è il sintonizzatore Tv stereo, con relativo monitor. [illegible] della Sony, ha due [illegible] due vie. Costa poco più di due milioni compreso il mobile».

[illegible] Fi Club, [illegible] Francia 92 C - Collegno - Tel. 41.10.256.

Apre il RIAF

Ieri mattina alle 9,30 a Firenze ha aperto i cancelli il «Riaf», salone dell'alta fedeltà. Resterà aperto fino a lunedì [illegible] alle 19,30. Gli espositori sono alcune centinaia (manca [illegible] catalogo preciso). Per arrivare al Palazzo degli affari, dove c'è la mostra, si esce dall'autostrada al «quadrifoglio» e si va sempre dritti. L'indirizzo è viale Filippo Strozzi.

MONDIA

Questo è un orologio Mondia Collezione Mistral, Modello 9.0 cinturino rosso placcato, vetro minerale, quadrante grigio

Pubbl. [illegible]

Orologi Mondia. Precisi, eleganti, svizzeri, poco costosi.

Collezione Mistral MONDIA Presso i Rivenditori Zenith

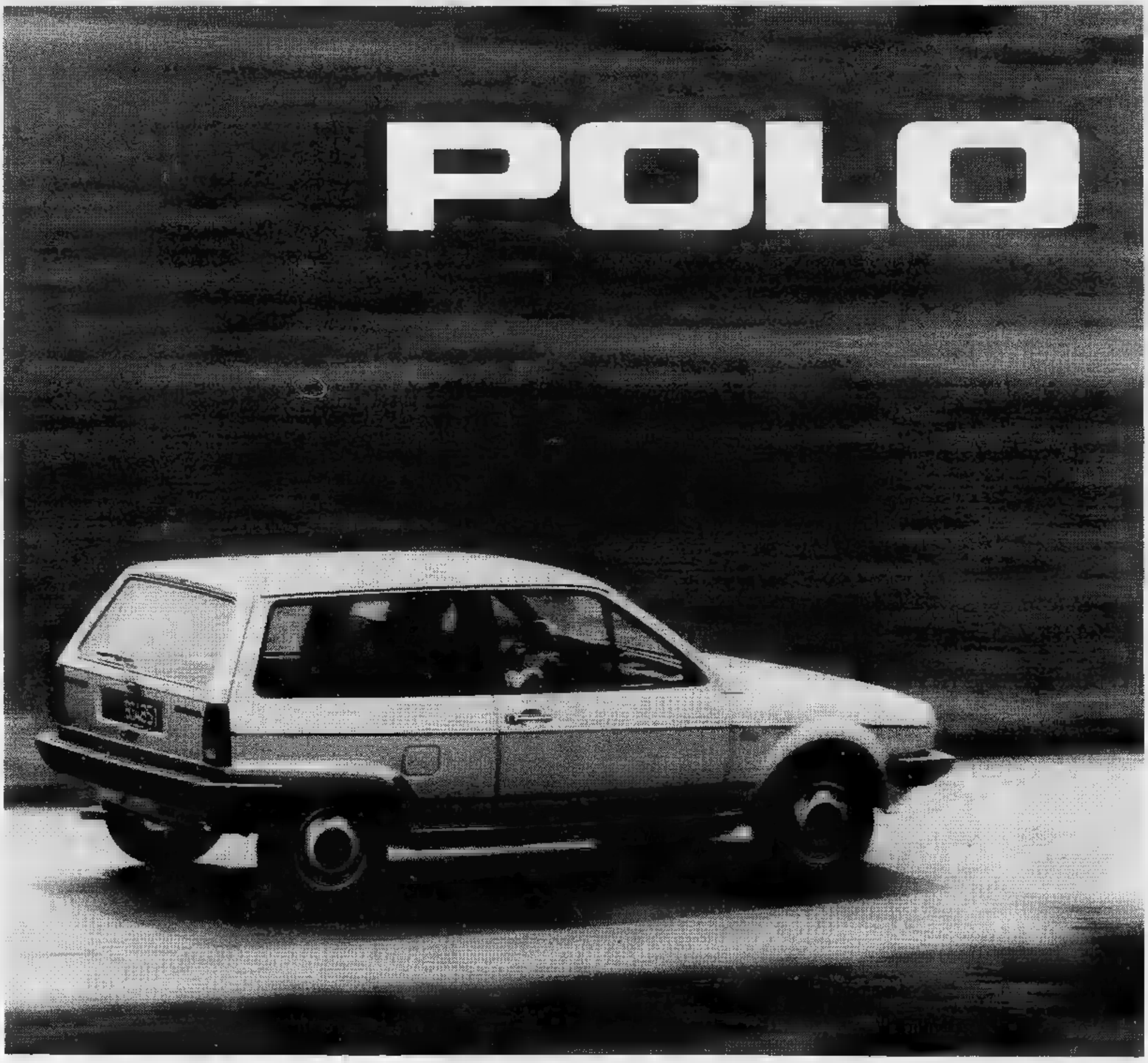

...e sei sulla strada giusta

È sempre l'automobile che ti serve
con tanto spazio per le persone e per le cose.
È affidabile, consuma poco e dura più a lungo. È più che mai Volkswagen.

Polo. 1043cmc e 40CV, 135kmh. Consumo ■ 90kmh: 17,2km/l,
Polo. 1093cmc e 50CV, 146kmh. Consumo ■ 90kmh: 16,4km/l.
Polo. 1272cmc e 60CV, 155kmh. Consumo ■ 90kmh: 16,4 km/l.

820 punti di Vendita ■ Assistenza in ■.
Vedere negli elenchi telefonici
alla ■ di copertina
■ nelle pagine gialle ■ voce Automobili.

VOLKSWAGEN c'è da fidarsi.

OROSCOPO DOMANI

di [illegible] Girando

[illegible] (21 marzo - 20 aprile)

Gli influssi astrali si preannunciano particolarmente positivi e propizi alla [illegible] di arditi progetti di lavoro che vi avvantaggeranno sia economi[illegible] che prestigiosamente. [illegible] approfittino soprattutto coloro [illegible] desi[illegible] un aumento [illegible] stipendio.

TORO (21 aprile - 21 maggio)

Non scoraggiatevi [illegible] eventuali piccoli imprevisti che potrebbero [illegible]re le soluzioni [illegible] [illegible] [illegible] insinueranno sul [illegible] cammino: [illegible] l'influsso di Giove in positivo ogni situazione verrà supe[illegible] positivamente. Buono l'amore. De[illegible] la situazione economica [illegible] richiede il consiglio di un esperto.

[illegible] (22 maggio - 21 giugno)

[illegible] contrattempi potranno [illegible] tanealmente [illegible] l'attuazione di alcuni vostri progetti lavorativi: voi [illegible] munque continuate con la [illegible] energia e il massimo entusiasmo poiché il periodo è solo momentaneamente negativo. Coloro che da tempo attendono un cambiamento riusciranno [illegible] averlo.

[illegible] (22 giugno - 22 luglio)

Sappiatevi dimostrare più comprensivi e affettuosi con la persona cara se vo[illegible] che [illegible] pensi [illegible] con maggior benevolenza e sia sempre disponibile. Una congiunzione negativa della Luna nel [illegible] segno potrebbe danneggiarvi [illegible] lavoro: evitate che la tensione diminuisca le vostre capacità creative.

LEONE (23 luglio - 22 agosto)

Per quanto [illegible] la vita sentimen[illegible] la giornata si preannuncia particolarmente importante e favorevole alle questioni familiari e ai nuovi incontri che potranno avere un interessante futuro. Mercurio, inoltre, vi avvantaggerà soprattutto negli avanzamenti di carriera.

VERGINE (23 agosto - 22 sett.)

Siete [illegible] diffidenti [illegible] [illegible] persona amata, anche se questa ha dei difetti, [illegible] a volte, l'insopportabilità! I più giovani avranno comunque l'occasione [illegible] [illegible] nuova amicizia da cui potranno nascere appassionanti relazioni sentimentali. Cautela negli interessi.

BILANCIA (23 sett. - 22 ott.)

Soprattutto [illegible] donne [illegible] avere qualche timore in questa giornata estremamente negativa: dovranno infatti affrontare grandi delusioni, la per[illegible] che [illegible] tempo desideravano [illegible] quistare è ormai definitivamente persi! Non resta che rassegnarsi. Incertezze sul lavoro.

[illegible] (23 ott. - 22 nov.)

Abbiate maggior cura dei vostri rapporti sentimentali, [illegible] certa superficialità che vi contraddistingue vi può portare, infatti, a forti delusioni. Mercurio vi favorirà in [illegible] [illegible] tandovi benefici [illegible] [illegible] indifferenti. Anche il lavoro procede bene. Per alcuni: positivi cambiamenti.

SAGITTARIO (23 nov. - 21 dic.)

Le questioni economiche richiedono [illegible] più attento esame [illegible] situazioni: fidatevi di [illegible]na competenti che vi, donano [illegible] la loro amicizia. Giove vi favorirà in campo professionale ma voi dovrete impegnarvi in particolar modo [illegible] vorrete raggiungere il successo a cui ambite.

CAPRICORNO (22 dic. - 20 genn.)

Le vostre idee [illegible] lavoro sembrano [illegible] sitive: [illegible] a [illegible] fare infatti [illegible] persone che pretenderanno [illegible] il meglio e voi siete in grado di darglielo. Non lasciatevi perciò frenare da eventuali decisioni; siate energici e v[illegible]. Venere vi aiuta in una delicata questione sentimentale.

ACQUARIO (21 genn. - 18 febbr.)

Per alcuni nati sel segno [illegible] previsti notevoli miglioramenti di lavoro. [illegible] mo[illegible] inaspettati. Approfittate della buona sorte [illegible] il destino vi [illegible] [illegible] ottenere il [illegible] da questa situazio[illegible] positiva. Abbiate maggior cura della persona che [illegible] [illegible] che è disposta a [illegible] sacrifici [illegible] [illegible].

[illegible] (19 febbraio - 20 marzo)

Evitate [illegible] chiedere l'aiuto a persone sulle quali sapete già [illegible] precedenza di non poter fare affidamento: riuscirete ugualmente a [illegible] [illegible] lavorative [illegible]e anche agli influssi [illegible] [illegible] Giove che stimoleranno la vostra fantasia. Insuccessi in [illegible].

GALLERIE E [illegible]

ARISTEA: Opere di Burroni, Dã Milano, Frea, Martina, Paulucci, Saloni, ecc.
ARTECENTRO-QUAGLINO: Grafica [illegible] «Cobra» degli Anni 50 e 60.
ARTE 121 (Nizza 121, t. 687.954): Maestri 800-900: [illegible], [illegible], Piccini, Bosoli, Calderini, Cavalieri, Dellerini, Follini, Fontanesi, Fregiacomo, Galdeno, Giani, Froili, Lupo, Maggi, [illegible] da Volpedo, Pittara, A. Pratella, Quadrone, Reicend, Tavernier.
ARTE CLUB (Brofferio 3): [illegible] Martinez.
ARTE 80 - Savigliano: E. Paulucci.
CIRCOLO DEGLI ARTISTI: [illegible] antologica Gigi Morbelli (15-19,30).
DORIA: pers. Gianni De Gringia.
IDEOGRAMMA [illegible] Gasperi 35): Francesco Capello. Inaugurazione ore [illegible].
LA ROCCA: Maschietti Show.
[illegible]SANO - Pinerolo: pers. Elisabetta Viarengo Minietti.
MARGHERITA (via Arsenale 35, [illegible] 537.448): Delfino Marengo.
[illegible] [illegible] (Roma 284): Albino Galvano (ore 15,30-19,30).
[illegible]MOTRICE B.A.: 140° Esposizione [illegible]. F., orario 10-12, 15,30-19.
PORTICI (tel. 885.478): Giuseppe Carpanedo. Orario 15.30-19,30.
[illegible] A (M. Vittoria 18): Acquerelli, opere grafiche, terred[illegible] di artisti torinesi contemporanei.

ASSOCIAZIONE PIEMONTESE [illegible]RIE ARTE [illegible]

[illegible] Sandro Lo Cascio.
[illegible] (Bogino 17): Baumgartner
BERMAN: Gianni [illegible] Dalla Merla.
CAVOUR - Moncalieri: Toni Cian.
DAVICO: pers. Ottavio Mazzonis
[illegible] (Mazzini, 9): Pittori dell'800 «Omaggio ad A. Fontanesi».
GISSI (p. Solferino 2): I protagonisti - 40 opere di maestri contemporanei.
LA BUSSOLA (via Po 9), personale di Et[illegible] Fico.
LA GIOSTRA - Asti: D. Guglielminetti.
LA P[illegible]ISINA: Graham Sutherland.
[illegible] [illegible] Maestri contemporanei.
LINEA - [illegible] I Maestri [illegible].
NARCISO (p. Carlo Felice, 18): [illegible] Costa, [illegible] maestro dell'800.
[illegible] (Cairoli 32, tel. 877.344): Disegni [illegible] pastelli [illegible] Paolo Scapparone.
[illegible] [illegible] [illegible] (Lungopò Cadorna 1, 877.810): Le sculture in ceramica di Piero Cerato. Inaug. oggi [illegible] 17.
[illegible] 5 (535.963): [illegible] Chir[illegible], Sironi, Guldi, Carena, Marussig, Music, Maccari...
VIOTTI: Francesco Russo.

[illegible] **DELLA MARIONETTA** (via S.ta Teresa 5): ore 10-12; 15-18.
[illegible]**USEO NAZIONALE DEL** [illegible] (Palazzo Chiablese): ore 10-12; 15-18.

CINEMATOGRAFI

FUORI CITTA'

ALMESE
SADA: I fichissimi.
AVIGLIANA
CORSO: Fuga da New York.
BORGARO
ROYAL: Lacrime napulitane.
CARMAGNOLA
LUX: Oltre la porta. V. 18.
MARGHERITA: Interceptor Il guerriero della strada.
[illegible] L'ultima [illegible] [illegible] [illegible] Lee. Non [illegible].
CASELLE
ROMA: Biancaneve e i sette nani.
CASTELLAMONTE
SOCIALE: [illegible] casa stregata.
CHIUSA S. MICHELE
[illegible] Quella villa accanto al cimi[illegible].
CIRIE'
CATALANO: Porca [illegible].
ITALIA: Ciao nemico, Giuliano Gemma. Johnny Dorelli. T[illegible], Non viet.
[illegible] **Porky's (questi pazzi pazzi porcelloni),** tecn. V. 14.
CUORGNE'
PERONA: Il sommergibile più pazzo del mondo.
[illegible]: **Missing-Scomparso.**
GIAVENO
[illegible] Cas[illegible].
[illegible], [illegible] Reds.
[illegible]
CATALANO: Joss il professionista.
LEINI'
AMBRA: Eccezzzionale [illegible]
MONCALIERI
ITALIA: Interceptor Il guerriero [illegible] strada.
[illegible]
SUPERGA: Fico d'India, R. Pozzetto, G. Guida, A. Mascione.
NONE
[illegible] Ricomincio [illegible] [illegible]
[illegible]AN[illegible]
MODERNO: La spada a tre lame.
PINEROLO
HOLLYWOOD: Delitto sull'autostrada.
[illegible] Grand Hotel Excelsior.
[illegible] Io [illegible] che [illegible] [illegible] che io [illegible].
[illegible] Gli occhi [illegible] bocca.
RITZ: Tradimento.
PIOSSASCO
S. GIORGIO: Gigi il bullo.
RIVA[illegible]
CRISTALLO: La casa stregata.
S. A[illegible]
[illegible] [illegible]
SET[illegible]
BECCARIS: Più bello di così si muore.
GARIBALDI: Testa di cuoio.
MODERNO: Il cacciatore.
ORATORIO: L'uomo più pazzo [illegible] mondo.
SUSA
CENISIO: Rocky III.
CIVICO: [illegible] casa [illegible] Mary. V. 14.
TROFARELLO
DAVIDE: Eccezzzionale veramente.
VALPERGA
AMBRA: Fico d'India.
VENARIA
[illegible]GIN[illegible]
[illegible] La mondana [illegible].
VOLPIANO
ITALIA: Il grande ruggito.

MILUS

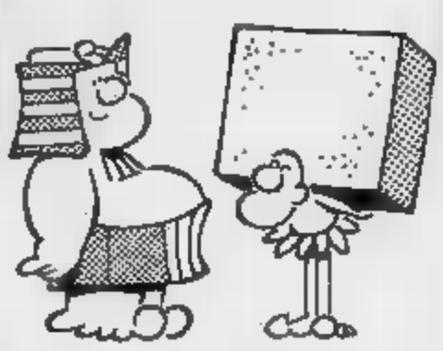

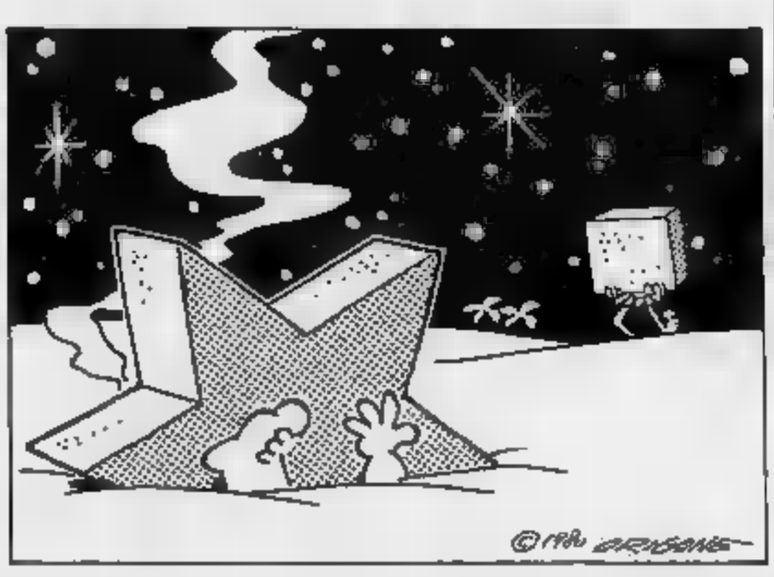

KOKY

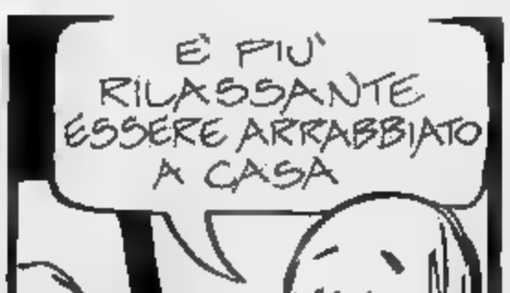

Borgo Po, un quartiere dai due volti e tanto fascino discreto

Lungo il fiume rimangono le vecchie case disposte quasi su una striscia, più in alto spuntano le ville residenziali circondate dai cancelli - In pochi chilometri quadrati coesistono modi diversi di vivere la città ed i suoi ritmi

Borgo Po è visto anche come «magico». Ha il fascino discreto delle cose che quasi non esistono più. I posti caratteristici in altri quartieri si sono trasformati. La città li ha stritolati. Ma Borgo Po no, il tempo ha deciso di fermarsi, un momento almeno, per taluni angoli scorci.

Lungo il fiume rimangono le vecchie case, disposte quasi su una striscia, nate spesso nel secolo scorso. Solo parzialmente sono state restaurate o ristrutturate. Più in alto sovrasta il gran marasma delle ville, ma anche dei condomini di lusso, spuntati dopo la guerra. Sono le due facce del quartiere. In questi due aspetti c'è chi vede da un lato degrado da centro storico e condizioni antiigieniche di vita dall'altro lato benessere oltre ad un modo persino più ecologico di abitare in città.

E' un fatto tuttavia che chi abita nella striscia lungo il fiume (dove ormai da tempo i vecchi residenti si sono mischiati ai nuovi arrivati dal Sud) vive a «dimensione umana»: tutte le volte che esce saluta lattaio, il verduriere ed il vecchio droghiere scambia quattro parole con il vicino.

Invece coloro che si sono chiusi nelle ville più in alto, circondate da cancelli e siepi, non parlano con nessuno. Nemmeno escono mai dal loro piccolo regno per salutare il confinante. Abitano nel quartiere, ma troppo spesso come se non ci fossero. Corrono solamente su e giù in auto andando in ufficio dall'altra parte del Po. Ci vorranno ancora anni probabilmente perché queste due realtà e aspetti di una stessa zona riescano fondersi. Purché non si perda quanto suggestivo rimane lungo le antiche strade attigue al fiume.

La scheda di tutti i servizi

Superficie: chilometri quadrati 13,970

Popolazione: abit. 26.468 circa

Nuclei Familiari: 10.330 circa

Densità: 1894 abitanti per chilometro quadrato

della zona: c. Gabetti, p. Hermada, p. Asmara, strada comunale Val San Martino Inferiore, strada del Manero, confine Comuni di Pecetto Moncalieri, fiume Po, ponte Regina Margherita, c. Gabetti.

Consiglio Quartiere: c. Moncalieri 18, tel. 689.620.

Carabinieri: Staz. Casale (fuori zona), via Verdi 9, tel. 541.976. Comando Compagnia S. Carlo (fuori zona), v. Giulia Barolo 6, tel. 877.151

Pubblica Sicurezza: Commissario Borgo Po (fuori zona), c. Casale 77, tel. 831.390

Vigilanza Urbana: Sez. VIII Oltre Po, c. Moncalieri tel.

Servizi Socio-Sanitari: Assistenza Sociale, p. Gran Madre 4, tel. 835.246. Centro Tossicodipendenze, v. Campana 30, tel. 650.5421. Servizio Psichiatrico, c. Lanza 75, (c/o I.P.I.M.), tel. 650.5032 (int. 25). U.S.L. Ufficio Amministrativo, c. Lanza (ang. vl. Thovez), tel. 650.5033. Poliambulatorio, v. Chiabrera 34, tel. 673.882.

Poste Telegrafi: Uffici Locali Succursali: n. 8, Moncalieri 19, tel. 659.663 - n. 26, p. Gran Madre 14, tel. 882.762 - n. 36, c. Moncalieri 254, tel. - n. 54, v. Parrocchia 3/5, tel. 696.4576.

Farmacie: Borgo Crimea, c. Fiume 4, tel. 650.5224 - Borgo Po, v. Romani 2, tel. 832.365 - Cavoretto, str. ai Ronchi 8, tel. - Gran Madre, p. Gran Madre 1, tel. - Piazza, Moncalieri tel. 683.544 - Pilonetto, c. Moncalieri 257, tel. 690.228.

Taxi: c. Casale (ang. c. Gabetti), tel. 876.077 - c. Fiume (ang. c. Moncalieri), tel. 650.5803 - p. Gran Madre di Dio, tel. - p. Zara, tel. 677.740.

GB
Per l'aperitivo
il cocktail
il tramezzino
GRAN BAR
P. Gran Madre 2 - tel. 876.059 - Torino

Laboratorio gelaterie e pasticcerie
... dal 1918 gelaterie
Medico
10131 Torino - V. Martiri della Libertà 4/bis
Tel. 011/882.435

AUTOEREMO
Vendita:
Corso Moncalieri 11
Tel. 651.876/77 - Torino
Vendita e Assistenza:
Via Nizza 66
Tel. 687.965 - Torino

CITROEN CX 2500 CC DIESEL
CITROEN CX PALLAS BENZINA 2000 cc
CITROEN GSA 1130
CITROEN GSA PALLAS 1300 5 MARCE
CITROEN VISA SUPER 1250 cc
CITROEN VISA SUPER 1124 cc
CITROEN VISA CLUB 650 cc
CITROEN LNA 650 cc
CITROEN DYANE 6 CV 6

RATEAZIONI SENZA CAMBIALI FINO A 42 MESI

L'Autoeremo vi attende
per le prove dei nuovi modelli '83

La collina torinese un bene antico che si può ritrovare

Quello che poteva essere il «polmone» verde della città è stato quasi completamente ricoperto dalle colate di cemento - Solo con una lunga e paziente opera sarà possibile riorganizzare e riqualificare le zone compromesse dall'edilizia

«Dal livello del Po la collina sale con un pendio dapprima dolce, poi più ripido. Le cime più alte si profilano nel cielo e nessuno che a Torino sia nato o vi abbia passato qualche anno dimentica quei profili verdi e boschivi che si disegnano così, puri e lontani, sul cielo. E se su in alto vicino al crinale non vi sono che boschi, praticelli, solitudine, e misura che si cala verso la città cominciano le ville o "vigne": in alto più rade, poi sempre più fitte, finché si giunge alle più basse propaggini che sono sobborghi popolosi e ridenti. Alle spalle questo versante che fronteggia le Alpi, la collina con un pendio più dolce e lento, meno ricco di ombre e più di frumento e di vino. E lì oltre le fide ville, anche villaggi fioriscono...».

UNO SCORCIO DELLO SVILUPPO EDILIZIO IN COLLINA

Così scriveva Barbara Allason nel suo libro «Vecchie ville, vecchi cuori». Oggi, a trent'anni di distanza, cosa è rimasto del patrimonio naturale idilliacamente tratteggiato dalla scrittrice torinese? La collina, questo «polmone», è un bene ancora vivo, recuperabile, o è irrimediabilmente perduto tra le colate di cemento e le speculazioni private? Lo spettacolo (basta compiere un breve giro in macchina per visitarlo) per lo più non è confortante. Impossibile rimanere indifferenti alla vista dei caotici agglomerati di case non molto dissimili (anche andando a Superga il Pino) agli insediamenti urbani.

E' indubbio che negli scorsi anni, specialmente nelle zone prossime al fiume, si è edificato troppo. Il grande mito della residenza in campagna oltretutto viene falsamente perpetuato esclusivamente attraverso minuscoli giardinetti. Allo snaturamento dell'ambiente collinare in forma massiccia è stato posto l'alt da pochi anni, troppo pochi. Ci si è dimenticati di un fatto fondamentale: che proprio l'iperbolico sviluppo cittadino di Torino (con le sue conseguenze: mancanza di verde, smog, sovraffollamento) avrebbe richiesto una ben diversa utilizzazione della collina, quale bene pubblico destinato alla collettività.

Mentre altre città, come Londra, hanno conservato nel proprio centro spicchi di verde, Torino si è permessa il lusso di gettare cemento sulla sua meravigliosa collina.

La collina è dunque davvero un bene perduto? Sì, se si pensa essa come alla «campagna» in contrapposizione alla «città». No, se la si considera una parte della metropoli, malata e trascurata, ma ancora vitale e non completamente distrutta. E possibile riorganizzare e riqualificare le zone (non eliminare purtroppo) compromesse dall'edilizia. Occorre un grosso sforzo e un impegno a tempi lunghi, ma un bene perduto per alcuni può essere riconquistato da molti.

CIOCCOLATO
Peyrano
TORINO
10133
Telefono 650.50.74 Corso Moncalieri 47
543.940 Corso Vittorio Emanuele 76

Armosino
Vini liquori spumanti esteri e nazionali delle migliori Case
Torino - C.so Fiume 2 - Tel. 651.100

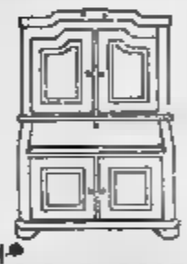
Cicogna Casanova
LA BOTTE mobili d'epoca e rustici
Antichità nelle strutture moderne
Via Villa della Regina 28 - Torino - Tel. 011/376370

il giardino dei profumi
cosmesi, bigiotteria, estetica
10131 Torino - corso Fiume - Tel. 650.81.44

Erika e Carla
prêt-à-porter
via Villa della Regina 3
telefono 836.421 - 10131 Torino

mcd arredamenti
La qualità al prezzo giusto
Torino
Corso Casale 116
Telefono 831.518

una nuvola di nuove idee per vestire i vostri bambini
le nuvole
Villa della Regina 7/bis
10131 TORINO - Tel. 878.601

HOTEL CRIMEA
PER I VOSTRI OSPITI
Ai piedi della collina e due passi dal Centro
GARAGE
V. Mentana 3
Tel. (011) 687.914 - 650.5221 Torino

ECONOMICI

45 Ville, app., per vacanze, acq.-vend.

CASETTA Torre Pellice collina 4 camere magazzini terreno vicinanze 35 milioni tel. 0121 21.456

CASTIGLIONE Torinese casetta di 3 vani con alloggi di camera soggiorno cucina bagno cortile privato Gabetti 5767.

CAVAGNOLO vendo 3 camere libere discrete giardinetto posto auto cantina 21 a 27 milioni tel. 011 204.132

CAVOUR Staffarda rustico di campagna parzialmente ristrutturata mq giardino a L. 20 milioni tel. 0121 - 71.274.

CESANA vende soleggiato ampio soggiorno angolo cottura camera bagno giardino privato ottime rifiniture Gabetti (011) 57.

in splendida posizione 6 vani bagno giardino privato 25 milioni Tel. 380.231.Gueli

COLLINA Brassisco vendo casetta 5 vani con terreno posizione panoramica soleggiata a L. 7.500.000. Tel. 011 504.058.

COLLINA Valle Po comodissimo in paese e servizi vendo rustico da ristrutturare ampio fabbricato 600 mq terreno luce, L. 16 milioni. Telefonare 0121 71.274.

COLLINA Verzuolo inizio Valle Varaita vendo in posizione soleggiata panoramica con 26.700 mq terreno acqua luce, a L. 45 milioni. Tel. 011 504.130.

& **FURNARI** S. Lorenzo al Mare (Im) affare libero alloggio 75 vista mare e box. Tel. 011 637.149.

porzione villa composta da cucina 5 camere servizi e terreno 500 mq Tel. 964.4800 - 939.893.

ricerca rustici anche da ristrutturare massimo 30-40 km da Torino tel. 519.017

MOLE d'Asti casa ristrutturata nuova 2 piani 4 camere cucina cucinino terreno e vigna produttiva 70 milioni tel. - 740.270 Nordimmobili.

CUMIANA

stato possibilità vani stalla mila mq confinanti L. 85 milioni volendo solo 340.0246 - 905.8302.

CUORGNE' semiabitabile con luce acqua vendo 12 milioni più milioni di mutuo. Tel (0124) 31.633.

DA Torino Pinerolo vendo con circostante giornale piemontesi 2. Tel. (0121) 72.494

EDILFIN vende libera vicinanze Saluzzo Busca villa su 2 piani di 120 mq ottime rifiniture lire 140 milioni. Telefonare 506.

Carignano cascina completamente ristrutturata su servizi più magazzino con ferile box e mila mq terreno collaudo prezzo affare Rivoli tel. 958 1525

ESIM

Ceresole d'Alba caratteristica villa panoramica anche bifamiliare su piani con magazzino box per 2 auto e mq giardino cintato dilazioni. 956.1525.

ESIM

Rivarolo libero ampio appartamento signorile in villa bifamiliare salone 2 camere cucina bagno e orto privato dilazioni Rivoli tel: 1525 - 953.4507.

FINALE vendesi alloggio da ristrutturare in villa d'epoca indipendente mq 120 milioni tel. posti

FROSSASCO villa nuova , ferro, bagno, mansarda, terreno 4.200 Gabetti Pinerolo vende (0121) 22.851 - 77.448

FROSSASCO villa nuova salone 2 camere servizi piano mansarda veranda garage terreno mq. 2200 G.R. vende. Tel. (0171) 52.210.

GASSINO casa centrale salone cucina pranzo 3 camere 2 servizi mq 1500 L. 125 milioni trattabili tel. 960.7703.

GUELI Pinerolese villino (chalet) indipendente soggiorno 3 cameriere cucina bagno 3000 mq terreno. Costruzione recente affare 43 milioni. Tel.

GUELI vicinanze Alba rustici con terreno collinari Ottimi affari. Telefonare 380.231.

vende in Bruino e dintorni ville uni-bifamiliari con magazzino 300 più 5 auto nuove o da costruirsi specifiche esigenze volendo solo struttura tel 822.1087.

Valle Varaita collina Verzuolo vendo rustico 900 mq terreno acqua luce a L. 10 milioni. Tel. 0121 / 718.21.

INV.IMM. casa di montagna con terreno. Tel. 985 - 516.283

INV.IMM. vicino a Perosa Argentina rustico e bosco di 1571 mq, L. 15 milioni. Telefonare 518.985 - 516.283.

INV.IMM. a Baldichieri d'Asti (45 km Torino) casetta con orto frutato bosco L. 52 milioni. Tel 518.985 - 516.283.

-Courmayeur Entrèves vendiamo arredato, cantina, milioni mutuo compreso. are 511.382 - Aosta 0165 43.741

IPI Valle d'Aosta-La Maddalena soleggiata località sole di Cervinia vendiamo residence in costruzione ottima esposizione appartamenti varie almore, L. 66 milioni. Tel. 511.382 - Aosta 0165 43.741.

IPI Valle d'Aosta - Sale Villair in tipica casa ristrutturata, soggiorno, angolo cottura, camera, bagno al 1° piano; 1 mansa, tavernetta al piano terra, 67 Tel. 511.382 - Aosta (0165) 43.741.

IPI 511.382 Airasca recente costruzione appartamenti anche camera lineilo cucinino bagno box auto santi.

511.382 vende Camogli villa con progetto approvato per nove unità immobiliari panoramica vista piscina.

LIBERO Ulzio arredato 2 cucinotta bagno più box minimo contanti mutuo e dilazioni. Immobiliaretoro 548.

LUSERNA S. Giovanni Valpellice privato vende in 3 vani giardino L. 35 milioni 0121

NOLI Voze villa unifamigliare 4 locali servizi giardino garage conforta. Telefonare Gabetti 019 37.310.

OULX libera recentissima con angolo cottura volendo box fondiario facilitazioni Telefonare 581.759.

PARTE di casa a Montalenghe da ristrutturare con tettoia di 200 mq piano rialzato e 200 mq 1° piano L. 32 milioni più 11 milioni mutuo Telefonare 383

appartamento Mombello costruzione soggiorno camera bagno terrazzino posto auto con appartamento o negozio anche occupato in Torino o cintura Sarim (011) 519.801.

PINEROLO nuovo cantiere pronta consegna, giardino condominiale, orti privati, riscaldamento individuale a metano 1-2-4 vani, servizi, boxes auto Gabetti Pinerolo vende (0121) 22.851 - 77.4

PINEROLO viale Cavalieri d'Italia appartamento libero salone, tinello, cucinino due camere servizi box. Gabetti Pinerolo vende (0121) 22.851 - 77.448.

PONT Canavese frazione Piasseretto alloggio soggiorno e nuova costruzione vendesi affittasi. Tel. 531.005.

PORTE (5 km da Pinerolo) villa rifatta 1980 riscaldamento salone, cucina, tre , due servizi, terreno. Gabetti Pinerolo vende (0121) 22.851 - 77.448.

PRAGELATO condominio signorile vendiamo minialloggio panoramico soleggiatissimo elegantemente arredato 4 posti letto soggiorno cucina bagno terrazzi privato urge vendere prezzo occasionale e facilitazioni. Turistica tel. 011 531.027 - 540.220

PRAGELATO libero mai abitato soggiorno caminetto angolo cottura camera matrimoniale giardino privato. Telefonare 545.626.

PRESTIGIOSA villa valle Susa km 35 Torino box tavernetta dipendenze. Immobiliaretoro 011 553.204.

REANO vendesi casa unifamigliare composta piano terra salone cucina disimpegno e servizio piano 1° camera e più mansarda terreno mq 1700 circa vista e informazioni tel. 831.061.

15 km da Saluzzo (Paesana) indipendente da ristrutturare terreno, milioni dilazionabili. Telefonare 547.470 - 513.725.

RUSTICO Cumiana da ristrutturare 3 re giardinetto posizione panoramica 18 milioni

da ristrutturare con progetto adatto muratore vendo milioni dilazionabili. (0124) 31.633.

RUSTICO porzione di tre cantina e vaio di 450 mq in Susa frazione S. Eusebio. Gabetti Rivoli 958.9483.

RUSTICO Cavallermaggiore 40 km To indipendente libero 4 vani terreno mq 600 L. 19 milioni. Tel. (011) 974.420.

rifatto nel Canavese (presso Castellamonte): 2 camere soggiorno cucina bagno cortile 22 milioni 600 mila più mutuo vendesi. Telefonare 758.863.

RUSTICO rifatto presso Ivrea 2 camere cucina bagno prezzo affare 24 milioni 500 mila dilazionabili vendesi tel. 0125 424.055.

RUSTICO 50 km Torino Moncalvo (At) frazione Sorina 5 vani subito abitabile. Cortile orto 38 milioni Gabetti (011) 57.67.

S. ANTONINO in nuovissima palazzina di soli 4 appartamenti vendiamo soggiorno 1-2 camere cucina box. Gabetti 958.9483/9.

S. Alfieri (At) vendesi padronale ristrutturata giardino box auto L. 180 milioni. Tel. (011) 835.083 VI. TO. ore 17-19,30.

SALICE d'Ulzio condominio Everest piano alto 3 cucina doppi servizi 180 milioni Gabetti 5767.

SALICE d'Ulzio panoramici bi e trilocali. Personale posto sabato e domenica in Signal (tangenziale Ovest). Maiora

SALICE d'Ulzio panoramicissimi mono-bitrilocali mutuo permute. Personale sul posto e domenica località Richiardi (di via Clotes). M 766.825.

ristrutturare 250 mq con mq terreno 200 milioni tel. 0184 70.684.

SANREMO in villa centrale parco balconi trilocali e attico salone 2 camere tel 70.684 - 54.021

d'Oulx centralissimo soleggiato: camera soggiorno cucinetto bagno. Mutuo. Pi, telefono 506.396.

condominio S. Giovanni soggiorno cucina due camere bagno arredato posto auto Gabetti 011 5767.

frazione Champlas du Col nuova bipiù costruzione 1-2-3 locali da 1 milione 300 mila al mq Mutuo Tel. 549.694.

ST-PIERRE (Aosta) arredato, con 500 mq giardino, vendo soggiorno camera cucinetta. Telefonare 383.445.

STUDIO Codeni Sansicario adiacente il centro alloggio soggiorno angolo cottura camera cameretta posto auto coperto finemente arredato vero affare, milioni meno mutuo non trattabile. Tel. 530.871.

Coconi villa d'Ulzio signorile angolo cottura 4 posti letto vista panoramica comodissima impianti L. 47 milioni. Tel. 530.671.

casa piani mq 250 con stupenda mansarda in legno per più famiglie L. 55 milioni. Terrasserena, tel. 938.873 - 931.1996 Avigliana.

PELLICE

centro nuova costruzione signorile alloggi 1-2-3-4 camere box, negozi vendonsi. Telefonare 0121 51.716 - 011 596.244.

UTIP - AT (0141) 53.675 vende Calosso in zona moscato doc ampio cascinale su 2 piani 5 camere salone stalla fienile grande porticato cortile orto oltre 7 giornate di e parte barbera L. 109 milioni 900 mila.

UTIP - AT (0141) vende Settime bella porzione di rustico ristrutturato di 4 camere bagni box fienile oltre e 300 mq circa di terreno e nocciole L. 29 milioni mila.

UTIP - AT (0141) 55.675 vende tra Castell'Alfero e Moncalvo porzione di rurale 5 camere su piani ampio fienile giardinetto L. 26 milioni 600 mila.

UTIP - AT (0141) 55.675 S. Damiano Fr. Valmolina casa rurale completamente cintata di 4 camere salone cotto servizi cantina ampio cortile pergolato pozzo attivo acqua luce mq frutteto vigneto nocciolato L. 65 milioni mila.

UTIP - AT 0141 Castell'Alfero rustico ben ristrutturato: camera cucina 2 bagni 2 ingressi box fienile, terreno circostante di oltre 00 mq giardino vigneto frutteto luce acqua, L. milioni mila.

UTIP-AT 0141 55.675 vende Belveglio signorile fine '800 palazzina su 3 piani di 13 servizi rustico retrostante di 3 camere terreno adiacente con alberi secolari cintata.

UTIP-AT 0141 55.675 Bramairate (At-To) casa su 2 piani ristrutturata ampia cucina bagno cantina cortile o annesso L. 74 milioni 900 mila.

UTIP-AT 0141 55.675 vende Castelnuovo Belbo graziosa casetta indipendente 4 camere servizi solaio ampio aiuola antistante acqua e luce L. 18 milioni 900 mila.

VALLE d'Aosta Verrajes vendesi alloggio arredato 2 camere cucinino servizi piano terreno mq 80. Tel 011 874.002 - 325.854.

VALLE Susa Giaveno villetta libera cucina soggiorno 3 bustervizi ampio terreno. Tel. 964.4800 - 939.893.

VALLE Susa Noveretto rustico con casa padronale fienili stalla ampio cortile indipendente. Tel. 964.4800 - 939.893.

VALPELLICE Angrogna da ristrutturare quattro vani, acqua, luce in Gabetti Pinerolo vende 0121 22.851 - 77.448.

VENDESI a Frinco d'Asti 58 km da Torino casetta libera e arredata 6 camere più scantinato e box cortile adiacente 3000 Richiesta 45 milioni.

a Ligure (Pompeiana) bilocali posto auto da 43 milioni 500 0184 486.283 ore ufficio.

VILLA a Rivalta salone 4 camere cucina bagno grande seminterrato giardino milioni meno mutuo. Gabetti 958.

VILLA nel Canavese terreno vendo con facilitazioni pagamento. Telefonare 31.633.

VILLA nuova bifamiliare in Val Chisella mq complessivi 2 box parco alberato 15 mq Tel. 758.883.

nuova finita in Piova Massaia km 35 Torino bifamigliare collinare panoramica finiture di lusso mq 360 abitabili mq 2200 giardino cintato impresa direttamente, , uso e dilazioni. Telefonare 0141 460.57 pasti, 460.50 ufficio.

VILLA nuova vende privato Orbassano Gerbole 7 camere box mansarda giardino 200 milioni Tel. 710.538 - 713.409.

VILLA signorile disposta su 2 piani parco di 4000 mq di conservazione 0124 667.355.

VILLA trifamiliare posizione panoramica con 6500 mq terreno tel. 0124 667.355.

VILLA 20 da Torino: soggiorno 3 cucina tripli servizi mansarda box tavernetta terreno, 155 milioni. Fidalcasa 9

VILLARDORA km da Torino parte rifatto 2 camere cucina tavernetta bagno terreno 18 milioni. Tel. 380.231.

VILLE unifamiliari Canavese con tel. 0124 667.355.

VILLETTA posizione panoramica km Torino soggiorno cucinino servizi a terreno in villaggio privato vendesi milioni pagamento tel. 530.884

VIU' bilocali bagno in panoramica soleggiata milioni contanti 23 milioni 500 mila mutuo dilazioni. Tel.

Informazioni

INFORMITALIA informazioni commerciali private, indagini controlli infedeltà. Corso Vittorio Emanuele 107, tel. 511.024 - 536.662.

51 Occasioni

ARREDARE spendendo poco visitate il nuovo reparto occasioni Barovero via Belfiore 45 angolo via Valperga Caluso.

MERCATINO del Mobile usato soggiorno camere letto. Strada del Fortino 34 pomeriggio. Tel. 298.949 dopo ore 15,30.

52 Varie

A.A.A.A.A.A.A.A.A. GIOIELLERIA compra oro argento monete gioielli prezzi massimi. Corso Peschiera 161, telefono 334.832.

DIVANI letto singoli e matrimoniali ortopedici massimo confort praticità anche per quotidiano corso Telesio tel. 726.013.

MAGA «Circe» veggente cartomante radiestesista consiglia risolve problemi d'amore vi farà la amate talismani e pentacoli protettivi. 696.8773 solo dom via Muratori 13 Torino.

MONTONI 175-250 mila gonna mila, maglina 850 mila, nostra produzione. Via Rodi 24, tel. 701.709 - Grugliasco.

SI stati acquisti abbigliamento dici in color con speciali buoni ratali sconto immediata consegna tel. 143.167.

LABEO commerciale - s.r.l.
SPECIALISTI IN:
CESSIONE ATTIVITA' COMMERCIALI
AFFITTO VENDITA LOCALI INDUSTRIALI

CEDERE AZIENDE E NEGOZI
AFFITTARE VENDERE
CAPANNONI INDUSTRIALI
E' DIFFICILE
PER LE COSE DIFFICILI
OCCORRONO SPECIALISTI
NOI LO SIAMO! TELEFONATECI

TORINO
VIA G.
(011) 74

OPERAZIONE CAMBIO MOBILI
...IO VENDO I NUOVI MOBILI A TE,
TU VENDI I VECCHI MOBILI A ME...
BERTUZZI mobili
Esposizione - Stradella 30 - Fortino 34 - Torino

DOVE? QUANDO? SEMPRE!
ABBRONZATISSIMI
"CENTRO SOLE"
Ultimissimi - Raggi U.V.A. - Lampade rapide L. 10.000 a seduta - L. 4000 a seduta lampade facciale -
un aspetto sano e sportivo - Consultateci
continuato dalle ore alle
Corso Rosselli 15 - Tel. 503.

IN PRIMA | Celentano, Montesano, Abatantuono, Verdone

EXCELSOR

Grand Hôtel Excelsior di Castellano & Pipolo, con Adriano Celentano, Enrico Montesano, Carlo Verdone, Diego Abatantuono, Eleonora Giorgi, Aldina Martano. Comico italiano a colori. Cinema Ideal.

un hotel per comici

Perché un filmetto come *Grand Hôtel Excelsior* richiama la necessità d'un dibattito e ruba spazio ai concorrenti? In sé una regia di Castellano e Pipolo, i quali notoriamente non fanno altro che copiare, sarebbe da liquidare con due battute. Invece *Grand Hôtel Excelsior* rischia di diventare importante nella storia dello spettacolo in Italia perché segna il definitivo trionfo della comicità dell'ultima leva sui colossi della risata. Chi ha vissuto (vissuto benissimo, s'intende) di pane, e Alberto Sordi, noterà con sorpresa che i tempi sono cambiati: la produzione raduna lo scostante Celentano, il mite Montesano, lo psicologico Verdone e il truce Abatantuono per fare i miliardi in maniera diversa dal passato.

Arrangiatevi — aveva Totò che a Sordi sia stato a suo tempo scavalcato — agli italiani che non sanno come risolvere i loro problemi. Gli Anni Ottanta segneranno il successo dei nuovi mostri. Adeguatevi, dicono i cartelloni di pubblicità.

Trama — Il Grand Hôtel Excelsior di Stresa si apre nel cinquantenario con un'internerata del direttore Taddeus (Celentano) ai camerieri riassunti a popolano Montesano che ha dato a credere alla propria figlioletta d'essere un diplomatico in vacanza in quel sito ameno. Saranno cento minuti di rabbuffi e di equivoci, a pochi squarci dedicati alle pugile pasticcione incarnato da Carlo Verdone e al mago controvoglia ingaglioffito da Diego Abatantuono. Nello scioglimento i quattro compari volgeranno tutto in musica travestendosi da solisti della Filarmonica d'America invitata al Grand Hôtel.

— Non si dovrebbe dare a si al voto a chi ha copiato dal vicino di banco. a questa produzione dagli alti costi e dai sublimi incassi è meglio, a partire dal titolo, risulta imprestato dal cinema americano degli Anni Trenta. C'è persino una bambina pestifera che ricorda Shirley Temple e che due anno or sono, prima del ciclo in tv, Castellano e Pipolo si presi la briga di citare.

Come ritmo e come attrattiva il film non funziona malissimo. Il ritmo è sincopato, rotto dalle esitazioni di Celentano e dai modelli della Giorgi. Come attrattiva conta soprattutto Verdone, che battaglia buffamente con il vero campione Adinolfi e su Abatantuono che per un numero di «lievitazione» tira in ballo le bustine della Bertolini.

Servizi di **Piero Perona**

I VIOLINISTI ADRIANO CELENTANO, ENRICO MONTESANO (CARLO VERDONE E DIEGO ABATANTUONO NEL TITOLO) PER UNA ASCOLTATRICE PERPLESSA: ELEONORA GIORGI

Basta la parola di Abatantuono?

DI DIEGO ABATANTUONO basta la parola. Come nel celebre slogan pubblicitario, l'effetto sarà immediato. Una risata stavolta, clamorosa e coinvolgente.

Per ora l'ex comprimario dei «Gatti di Vicolo Miracoli» si è inventato, con la collaborazione involontaria del cabarettista Giorgio Porcaro, una parlata sostanziosa e moderna. Rappresenta un eroe di periferia, periferia che è di Milano ma di tutta l'Italia, un luogo dove la lingua è presa d'accatto e rivissuta secondo il gergo di chi più può.

Il terrunciello passa dal teatro al cinema senza sostanziale variante nel tipo. E' soltanto ingrossato fisicamente come per affermare un predominio che cancella secoli di sottosviluppo. Per il resto ha mitragliato e storpiato i consueti milioni di vocaboli incresciosi anche contro interpreti dal grande passato e dalla nobile origine (la Vitti, Enrico M. Salerno).

Oggi vederlo aggirarsi nelle strade intimidite della metropoli al grido di «*Vjulenza, vjulenza!*» ci diverte che diamo troppo peso alla sua. Però può fare un passo ulteriore, quello che lo porterà al di là della macchietta. Perché da un lato è che ricordiamo grandi comici attraverso il loro intercalare (l'«*a prescindere*» di Totò, il «*fusse che fusse la volta bbona*» di Manfredi); al tempo stesso è vero che Totò, Manfredi, Sordi e gli altri hanno dovuto faticare per entrare nel regno dei Fregoli e dei Petrolini.

Diego Abatantuono è con i suoi anni il più giovane dei comici Anni Ottanta. Imparerà a distinguere qualcos'altro che non siano solo miliardi?

Con Celentano denaro per tutti

ADRIANO CELENTANO, sulla soglia dei 45, è il più vecchio e il più fortunato dei nuovi comici. Non esiste quasi suo film, tra quelli girati negli ultimi anni da *Rugantino* in poi, che non abbia incassato miliardi e decine.

E' stato cantante e divo prima di imparare a fare l'attore e il regista. Federico Fellini, che è un mago e tanto basta, aveva intuito la fantasiosità chiamandolo nella parte di se stesso a rallegrare come orchestrale un trattenimento di lusso ne *La dolce vita*. Fellini sembra mite e gentile ma, spietatamente, mette in indulgente rilievo i difetti dei suoi fratelli italiani. E quell'imitatore di Jerry Lewis, con i capelli corti e le idee lunghe, gli era parso un mostro da tenere d'occhio.

Invano registi come Germi in *Serafino* e Lattuada in *Bianco, rosso e...* ne hanno fatto un loro primattore. Celentano doveva invece andare a ruota libera, semplicemente favoleggiando e ripetendo se stesso. Nei suoi massimi successi non recita ma si esibisce, non immagina ma ricorda. Ricorda magari il «ragazzo della via Gluck» e il ragazzo perso nell'«azzurro», le sue vecchie canzoni.

Quindi mette su la faccia del protagonista e procaccia i miliardi a sé, ai registi, ai produttori. Alzi la mano chi ha notato una diversità tra *Asso* e *Mani di velluto*, tra *Il bisbetico domato* e *Innamorato pazzo*. Nessuno alza la mano; anzi non è rimasto nessuno per rispondere. Tutti gli italiani sono corsi al cinema per applaudirlo e per applaudirsi dal momento che, come loro, «Lui» non sa cantare intonato e non sa recitare appassionato.

C'è un libro su I nuovi mostri

In un libro pubblicato dalla Regione Piemonte a cura di Gianni Volpi e intitolato I nuovi mostri *cioè i comici degli Anni Ottanta, ENRICO MONTESANO è definito brillante, tendente al . Sandro Casazza prende in esame i suoi successi ultramiliardari da* Il ladrone e Culo e *e lo ricollega al nobile ceppo dello spirito romanesco di coloriture plebee e canzonatorie.*

«La sua arte — *scrive il critico* — sta nel dire in maniera buffa ciò che tutti sanno e pensano catturando, con un pizzico di ruffianeria, la complicità del pubblico e tenendosela addosso con una forza comunicativa e un dominio della platea tipici del guitto di che ha sudato la sua esperienza sulle tavole del palcoscenico».

Di tipo neo-classico sono i meriti di CARLO VERDONE. Figlio dello storico del cinema Mario, abituato in famiglia a mangiare pane e spettacolo in particolare con il fratello Luca documentarista e con il cognato Christian (De Sica) fantasista, diplomato in regia al Centro sperimentale: sarà per forza un professionista serio e burlone, di quelli che volessero farebbero anche piangere. Per fortuna s'ingegna di divertirci, aggiungendo alla ricetta un che di suo.

«Avvinghiando cioè — *scrive nel libretto dei "mostri" Roberto Silvestri* — al personaggio centrale del ragazzotto romano capace di ridere tutti soprattutto a sproposito, anche quel sovrappiù di cultura liceal-universitaria brava a incapsulare la prima "virtù" mimetica in un bagno di ironia e di distacco».

E i critici che ne dicono?

I signori Castellano e Pipolo, coppia dalle uova d'oro del cinema comico italiano, hanno avuto una bella pensata. Tutti li accusavano di aver inventato l'acqua calda, di copiare nei loro film note commedie del passato, di prenotarsi i cartelloni nei periodi di Natale, di fare in definitiva troppi soldi al botteghino.

Castellano e Pipolo rispondere alla sfida: voi avete denigrato *Asso*, *Mani di velluto* e *Il bisbetico domato* film natalizi volti solo a divenire campioni d'incasso? Guardate sappiamo combinare *Grand Excelsior* che non si ispira alle commedie degli Anni Quaranta bensì a quelle degli Anni Trenta, esce nel mese di ottobre, rinuncia alla coppia pigliatutto Celentano-Muti per presentarci invece un poker di comici che, il Molleggiato, allinea Montesano, Verdone e Abatantuono. E quanto agl'incassi staremo a vedere le prossime graduatorie.

Alfio Cantelli
IL GIORNALE

Noi comunque rimaniamo nella nostra convinzione sia film marziano. E non solo perché ricalcato su ormai remoti, quanto per completamente volutamente avulso qualsiasi aggancio realistico. Va bene che l'Excelsior, va il vecchio prima categoria che ci tiene a conservare certe antiche usanze ma lo vedete voi al giorno d'oggi un capo cameriere, un cuoco, una guardarobiera strisciare ignominiosamente qui davanti intemperanze direttore ducetto o un cliente in climaterio?

In un qualsiasi Ciga Hôtel (anche extralusso), per decimo delle intemperanze ci sarebbe stata sollevazione personale e la paralisi tutto il settore per un raggio dieci chilometri.

Giorgio Carbone
LA NOTTE

Malintesi, capocciate, giochi parole, mi di dialetti, fregolismi e numeri musicali, battute fulminee e gaga comiche di varia efficacia rendono vivace il filmetto, che resta comunque uno fra i più modesti della coppia Castellano-Pipolo. Dove ogni comico ripete il proprio personaggio, e dunque qua e là strappa qualche risata, ma ha breve spazio per svilupparlo (i privilegiati sono Verdone e Montesano). Per cui poco rallegrarci col cinema brillante di casa se non si sapesse che, utilizzati altrimenti, tutti questi interpreti danno di più.

Fra i momenti migliori: le corse affannate di Montesano, gli amori ancillari Carlo Verdone e il match in cui le prende di santa ragione, il concerto dove i quattro si camuffano da musicanti.

Giovanni Grazzini
CORRIERE DELLA SERA

ULTIMA ORA — L'ATTRICE NON E' GRAVE

JENNIFER
misterioso ferimento

JENNIFER O'NEILL

L'attrice cinematografica americana Jennifer O'Neill, è ricoverata in una clinica di Mount Kisco, nello Stato di New York, per una ferita d'arma da fuoco allo stomaco. Ha perduto molto sangue, ma le sue condizioni non destano preoccupazioni.

Sul ferimento dell'avvenente attrice (che esordì nel cinema in *Rio Lobo* a fianco di John Wayne e che è stata tra l'altro l'efficace protagonista di *Estate*) la polizia ha preferito per ora non pronunciarsi.

Jennifer O'Neill che ha anni ed è sposata con John Lederer, che è anche suo agente, ha avuto, benché ferita la forza di chiamare la polizia di Mount Kisco. Quando gli agenti hanno raggiunto l'appartamento di Bedford Hills l'hanno trovata sola, riversa sul letto, con la ferita che perdeva copiosamente sangue.

«*Non sappiamo il colpo sia partito accidentalmente*», ha commentato il sergente della polizia di Bedford, Anthony Costanzo. A ricevere la telefonata di Jennifer O'Neil era stato poco prima il tenente della polizia di Mount Kisco, Ted Brugger.

«Potevano essere circa le 18 (ora locale) quando il centralinista mi ha passato la telefonata; dall'altra parte della linea c'era una donna; mi ha detto di ferita allo stomaco e di soffrire terribilmente. Le ho domandato chi fosse e ci sono voluti diversi secondi prima che fosse in grado di darmi un indirizzo a Bedford ha raccontato l'ufficiale.

E' arrivata Liza (canterà a Milano)

MINNELLI E' ARRIVATA IERI — DA — ALL'AEROPORTO DI LINATE. LA CANTANTE-ATTRICE, ACCOMPAGNATA DALLA SUA ORCHESTRA, TEATRO NUOVO DI DUE SPETTACOLI (POMERIGGIO E SERA). I D'INGRESSO SETTANTACINQUEMILA

INTERVISTA — La bellezza di «G.B. show»

DANIELA POGGI
«Walter, primo amore»

Domani, alle 20,30, ultima puntata per il G.B. show in onda da tre settimane sulla Rete 2. Arrivederci quindi a Gino Bramieri, arrivederci anche a Daniela Poggi, bellissima e sorridente presenza dello spettacolo. La chiamano la nuova star della domenica, interpreta un film dopo l'altro, fa spettacoli teatrali, è invitata a tutte le premiazioni di grido, eppure Daniela Poggi non è e non si sente ancora un'attrice «protagonista».

Perché è tanto difficile per te e abbastanza facile per altre?

«Ho cominciato a frequentare l'ambiente da appena cinque anni, avevo già 23 allora. Una passione quindi arrivata in ritardo rispetto alle mie colleghe».

E prima?

«Ho preferito studiare, divertirmi e girare il mondo: volevo fare l'interprete parlamentare».

Ad alcune tue colleghe è bastato un film per guardare il successo...

«L'importante è incontrare il regista giusto! Infatti sono alla ricerca anch'io di un regista che faccia una grande attrice. Credo che il successo di qualsiasi artista sia legato ad un incontro speciale ma significativo, ed io sto aspettando che arrivi».

In una recente intervista hai detto: «Ho fatto una gavetta diversa dalle altre», cosa intendevi dire?

«Che non ho frequentato scuole di recitazione, né ho trascorso giornate di attesa per una comparsa a Cinecittà. Ho preso questo lavoro come un fatto normale. Sono un'autodidatta: trascorro parecchie ore davanti al televisore a guardare vecchi film, leggo libri ad alta voce per imparare la dizione. La recitazione l'ho studio guardando le grandi attrici al cinema».

Lo sai di piacere molto al pubblico soprattutto per le tue eleganti forme?

«Mi rendo conto che non fossi una bella ragazza avrei potuto fare l'attrice. O, comunque, mi sarebbe stato più difficile. Questo diventa però un problema quando cerco di tirare fuori la mia professionista, il contenuto viene deviato dall'immagine».

Come mai oggi le attrici non vogliono più essere belle?

«Forse perché il "femminismo" nel combattere giustamente l'il della donna-oggetto fatto sì che la nuova generazione di attrici tema che quell'immagine piacente che tempo ha fatto la for- e colleghe, oggi le collochi in dimensione quasi "reazionaria"».

Tu sei femminista?

«Mi ritengo una donna emancipata, vivo da sola in una casa da nubile, semi-arredata e la considero di passaggio. Dedico la maggior parte del tempo al mio lavoro che oggi rappresenta la base per poter avere un giorno un compagno, dei figli, una casa grande e accogliente. Probabilmente sono femminista-romantica».

Se raggiungi la tua metà nel lavoro succederà?

«Spero di essere pronta almeno a fare la moglie. Oggi mi innamoro tantissimo ma sempre dell'uomo sbagliato. Con la vita che conduco: sempre in giro, sempre rivolti verso nuovi incontri di lavoro, non è facile trovare l'uomo giusto. Un uomo normale vuole una compagna normale anche fa l'attrice».

Chi è per te una attrice normale?

«Virna Lisi, è il mio modello: è riuscita ad essere attrice, moglie e madre».

Eppure anche nella tua vita c'è stato un uomo importante.

«Avevo appena anni, e lui, Walter Chiari, 49. E' stata un'esperienza molto bella, l'avrò visto in tutto dieci volte nei sette mesi in cui siamo stati insieme, ma ancora oggi ricordo la premurosità e i suoi insegnamenti una stupenda».

Laura Gabbiano

DANIELA POGGI CON [illegible]

TEATRO GIANDUJA
alle ore 16
«PINOCCHIO»
con le MARIONETTE LUPI
prenot. aper. scolastici feriali - Tel. 530.530

TEATRO REGIO TORINO
Martedì 26 ottobre 1982 inizierà la prelazione per gli abbonamenti alla STAGIONE LIRICA 1982-83, presso la biglietteria in piazza Castello 215
turno A-B 26-27-28 ottobre
C-F
turno D-E 2-3-4
I Nuovi abbonamenti verranno messi in vendita dal novembre
A-B-C 9-10-11-12
turno D-E-F 13-14-16-17

TEATRO REGIO TORINO
Questa alle ore 21
AL
CONCERTI D'AUTUNNO
Vienna fin
Direttore
sinfonia in mi minore (Il canto notte)
DEL

TEATRO REGIO
AVVISO
Si comunica che è stata prorogata fino a VENERDI' OTTO- possibilità di rinnovo degli abbonamenti alla Stagione 1982-83 presso tutte le Agenzie Piemonte e Valle CASSA DI RI- DI

ITALIA TEL. 696.40.21
questa ore 21,15
domani ore 16,30 esatte
GIPO
«Le miserie 'd Travet»

SMERALDO
(Chivasso) ore 21
BALLO LISCIO
Domani discoteca

JIMMY Z
DISCO
C. Moncalieri 65 - Tel.

LE CUPOLE
Cavallermaggiore (Cn)
Bel pubblico ed ottima serata
Questa sera
IL SEGNO DELLO ZODIACO
e l

TEATRO GOBETTI, 21
Domani, ore 15,30 e 21
Franco
BARBERO
comicissimo in
di
TEL. 55.62.46

ASSOCIAZIONE MUSICALE
RIKY
Questa ore 21
Conservatorio «G.
ORCHESTRA
NAZIONALE CECA
«JANACEK»
Mendelssohn «italiana»
Wagner sinfonia in
Biglietti L. 5.000-6.000
Abbonamenti L. 19.000-27.000
Int. e pren. 57.80.70
PREVENDITA LIBRERIA CAMPUS

ARRIVA a TORINO
CIRCO AMERICANO DEL MONDO
PARCO DELLA PELLERINA
tel. 749.6178
dal 21 ottobre
al novembre
TUTTI I GIORNI
2 SPETTACOLI
ore 16,30 e 21,15
la domenica e festivi
14,45 e 17,45
Prenotazione e vendita biglietti dal 27
Cassa del CIRCO
VISITATE LO ZOO
CIRCO RISCALDATO
Al termine degli spettacoli sono garantiti i pubblici; linee 2 - 71 - 3 - 59

CRISTALLO
LA PERLA
Per ridere più
RENATO POZZETTO
LAURA ANTONELLI
PORCA VACCA
QUANTE RISATE!
PORCA VACCA
CHE DIVERTIMENTO!

Ottavo
LUX
Brividi... e risate con
LELLO ARENA e
MASSIMO TROISI
LELLO ARENA MADDALENA CRIPPA
TROISI
No grazie, il caffè mi rende Nervoso

IN POLTRONA DAVANTI ALLA TV

ANGELI E FAGIOLI

di Spencer+Gemma

Rai-Rete 3

20,40

Rebecca, sceneggiato. Scritto nel 1938 Daphne Du Maurier, scrittrice inglese, Rebecca, prima moglie ha già avuto celeberrima trascrizione cinematografica dovuta al re del brivido Hitchcock. La versione televisiva, la prima di quattro puntate in onda stasera, prevede meno attenta ai risvolti giallo-psicoanalitici della vicenda quanto invece più interessata all'ambientazione (interni vittoriani e lande desolate) al lato propriamente e drammatico racconto.

Il quale, non discostandosi per nulla tanto dal romanzo quanto di conseguenza dalla trascrizione hitchcockiana, narra il cupo secondo matrimonio di Maxim De Winter, ossessionato ricordo della prima moglie e, più o meno coscientemente, deciso a far sentire la seconda un'intrusa. La catarsi finale vedrà a metà novembre il protagonista rendersi improvvisamente conto del fatto che la celebratissima consorte non aveva poi tutte le qualità attribuitele.

Rai-Rete 2

ORE 20,30

I Borgia, sceneggiato. L'ottava puntata ci porta finalmente qualcosa di nuovo consistente nella morte improvvisa di Alessandro VI, che nelle sue ultime parole invoca la presenza della figlia Lucrezia. Anche il Valentino ha qualche problema di salute, una febbre fortissima che i medici curano immergendo paziente in vasche d'acqua fredda. Miracolosamente però il malato guarisce.

La vita però è in costante pericolo comunque soprattutto perché anche i migliori amici cominciano non aver più fiducia in lui e progettano di eliminarlo. Nella congiura c'è Vitelli, Baglioni, Paolo Orsini e un altro Orsini, il vecchio cardinale cieco Giambattista. Il tentativo golpista fallisce abbastanza miseramente, con che li circonda assediandoli con i loro sostenitori a Senigallia, catturandone la maggior parte e passandola poi per le armi. Cesare Borgia, deciso a sbarazzarsi di ogni nemico, si accanisce anche contro l'innocuo cardinale Orsini che finisce avvelenato. Ora il suo potere è assoluto, il che non toglie allo sceneggiato qualche momento di autentica noia, soprattutto ora che la presenza di Celi, star del programma, ha esaurito il suo lungo momento di vita televisiva.

SEGNALIAMO — FILM SUL VIDEO

Italia 1

ORE 20,30

Anche gli angeli mangiano fagioli, Italia, commedia 1973. Primo film di un ciclo piuttosto completo vede protagonista gigante buono quarantesettenne romano Carlo Pedersoli meglio noto come Bud Spencer. Stasera lo vediamo al fianco Giuliano Gemma, sostituto di Terence Hill. Dalla settimana prossima lo vedremo da solo nei panni di Ettore Fieramosca, mentre dal novembre in poi, sarà sul video per la gioia soprattutto dei più piccoli come Piedone, commissario di polizia napoletano dal d'oro pugni d'acciaio. Il ciclo dedicato a Piedone è praticamente completo: le imprese del detective sono quelle ambientate a Hong Kong, in Egitto, nell'Africa Nera, termine nel capostipite, «Piedone lo sbirro». Il ciclo spenceriano di Italia 1 rispetta l'ordine cronologico delle pellicole, ma curiosamente lo rispetta in senso opposto.

Rai-Rete 2

ORE 21,30

Milioni che scottano, Inghilterra, commedia 1968. Una commistione, tipicamente inglese di umorismo e suspense. Perno centrale vicenda è Peter Ustinov, protagonista nei panni, per lui abbastanza consueti, di un simpatico imbroglione. Ci equivoci vari punti oscuri nel suo intricatissimo piano che ci fanno tenere più e più volte il fiato sospeso. ci sono anche momenti teneri e comici che condiscono il tutto e fanno gioiellino nel suo genere.

DOMANI

Italia 1

20,30 E 15,40

Falcon Crest, telefilm. Quarta puntata del telefilm grande rivale «Dallas», preceduta, da venerdì alle 15,40, dalle repliche delle prime tre. Stasera Chase Gioberti tira le somme di quattro puntate di frenetica attività difesa dalla straripante zia Angela. La vendemmia ormai questione di giorni, e i prevedibili guadagni risaneranno le sue pericolanti finanze dandogli dosi adeguate di solidità con cui contrastare per un altro anno la terribile parente.

La quale, non sazia aver visto praticamente ogni suo tentativo andare a monte, convoca il nipote Lance (figlio degenere di Chase) e gli chiede di fare quanto gli è possibile per sabotare la vigna di papà. Lance si dà un gran daffare: paga i braccianti perché scioperino lasciando marcire i grappoli sui rami e fa anche coinvolgere il padre in una rissa con strascichi giudiziari. Poi ricorre al sistematico sabotaggio di stampo terroristico, finalmente arriva al momento in cui Chase, osservando le uve semidistrutte, si decide dichiarare che tutto è perduto. Naturalmente sbaglia.

Rai-Rete 1

ORE

Storia d'amore e d'amicizia, sceneggiato. sceneggiato della più aggressiva stagione Rai che si ricordi, sostituto del quasi kolossal «La certosa Parma» rivelatosi alla fine leggermente noioso. In programma, come appunto il titolo, descrizioni di amori di amicizie, anche di persecuzioni razziali con un quadro tutto sommato realista dell'Italia del fascismo. Tre i protagonisti, sullo della Roma degli Anni Trenta: Davide e Sara, fidanzati ebrei Cesare, amico entrambi, ghettizzato lui pure causa delle socialiste.

Succede che Sara ami Davide, non disdegni neppure la compagnia di Cesare. Sceglie primo quasi sentendosi costretta a farlo, ma dimentica mai il secondo neppure dopo aver luce due figli. Intanto arriva l'epoca delle persecuzioni, i due giovani, frustrati nei loro tentativi riscattarsi dalla povertà, scelgono strade diverse anche adattandosi all'emigrazione in America.

I tre protagonisti sono anagraficamente giovani come i personaggi che interpretano: Claudio Amendola (Davide) 18 anni, Massimo Bonetti (Cesare) ne ha 26, Barbara De (Sara) ne ha 20. Il primo figlio doppiatore Ferruccio Amendola e di Savagnone, mentre il secondo ha al suo attivo il film televisivo «La notte di San Lorenzo» dei fratelli Taviani. La De Rossi invece una delle moltissime scoperte del sessantottenne Lattuada che l'ha lanciata in «La cicala», ma poi sembrerebbe averla persa per strada lasciandola navigare per qualche anno nella palude dei fotoromanzi.

del regista, Franco Rossi, è noto al pubblico cinematografico per diversi film di successo, televisivo per la storica versione dell'Eneide. Lo sceneggiato prevede dilungamento sei puntate ha alleggerito il contribuente della cifra relativamente non eccezionale di miliardo e mezzo di lire.

DOVE ANDIAMO STASERA IN CITTA'

CONCERTI

(weekend a tutta musica)

TEATRO

STASERA, ore 21,15, V Rassegna regionale di teatro e cultura popolare. «Compania dialetal ed Racunis» di Racconigi in «J'era daré d'uss, l'han gnanca dame ciapa 'd pruss» di Gian Piero Ambrassa, con Renata Alborno, Giusy Capello, Poldo Devalle, Livia Fissore. Avvocato arruffone, affitto manie di grandezza, trama alle spalle di un anziano possidente per concludere un matrimonio già combinato.

Pubblico: tutti.
Durata: due ore circa.
Ingresso: posto unico, lire (abbonamento 10 spettacoli, scelta, lire 15 mila).

ERBA, DOMANI, ore 21,15, Compagnia «Teatro del Penduto» di Torino in «La ballata gran macabro», di Michel de Ghelderode, con Cesare Agosti, Sergio Bonino, Massimo Ciurca, Giuseppe D'Agostino. Regia di Pier Aldo Bona. Nel principato di Breughenlandia governato dal re Golone riappare il giustiziere assoluto: la morte. Vuol riportare nel paese la gioia e la volontà vivere. p incominciare la tanto attesa vendetta.

Pubblico: tutti.
Durata: due
Ingresso: posto unico, lire 3000.

TEATRO GIANDUJA, via Santa Teresa 5, oggi e domani ore 16, «Pinocchio» le marionette Lupi. La celebre fiaba di Collodi interpretata dalla maschera piemontese nel ruolo di mastro Geppetto.

Pubblico: tutti, special modo i bambini.
Durata: un'ora e trenta minuti.
Ingresso: lire 3000.

ALCIONE, corso Regina Margherita 134, oggi domani, 16.30 21,30, esibizione dell'imitatore-rumorista-comico Aldo Vignola. Cinquantaquattro Salerno, con residenza a New York, Vignola ha curato le colonne sonore di numerosi film western. Durante il suo show imita treni, cavalli, tram, aerei, carrozze, temporali.

Pubblico: tutti.
Durata: mezz'ora.
Ingresso: lire 5000.

IL PERSONAGGIO

GIANCARLO

FASSIO, *titolare della discoteca Evergreen: «Per far passare alcune spensierate e invitare la gente uscire dal proprio guscio, entro la prima quindicina di ottobre organizzerò una serie di serate tipo «scopri l'artista». Chi avrà velleità intrattenitore potrà soddisfare le aspirazioni davanti al pubblico che manifesterà la propria opinione lanciando o meno delle palle gommapiuma».*

I CONCERTI

REGIO, stasera, ore 21, «Concerti d'autunno - Vienna fin siècle». Direttore George Alexander Albrecht. Musiche di Gustav Mahler (Settima Sinfonia in minore - Il canto della notte). Orchestra del Teatro Regio.

Pubblico: appassionati, amanti della musica.
Durata: due ore.
Ingresso: lire 3000 (ridotti lire 2000).

CONSERVATORIO. Per l'organizzazione Riky Haertelt, stasera, 21, Orchestra Filarmonica Nazionale Ceca Janacek, Otakar Thrlik direttore. Musiche di Beethoven («Pastorale»), Mendelssohn («Italiana»), Wagner («Sinfonia in do maggiore»). La «Janacek» fu fondata per iniziativa del ministero della Cultura cecoslovacco. Decine anni di concerti, rappresentazioni di lavoro artistico costituiscono il patrimonio del complesso. Grazie all'apporto lavoro svolto dai celebri direttori alternatisi alla direzione, l'orchestra è gradualmente diventata una delle migliori in europeo. L'attuale direttore, in carica dal 1966, Otakar Thrlik e rappresenta una delle espressioni più valide nel campo della direzione orchestrale dell'Est con la sua pluriennale esperienza.

Pubblico: appassionati, amanti della musica.
Durata: due ore circa.
Prezzi: ingressi, lire poltrone numerate, lire 6000.

MUSICALE, domani al Conservatorio, 17, Gino Gorini ed Eugenio Bagnoli, pianoforti. Musiche Stravinski (Sonata per due pianoforti; Concerto per due pianoforti; Le sacre du Printemps - riduzione dell'autore). Gino Gorini, nato Venezia, si è diplomato in pianoforte composizione al Conservatorio Benedetto Marcello di quella città, perfezionandosi poi nei corsi di composizione tenuti da Malipiero e in pianoforte Vladimir Horowitz. Eugenio Bagnoli, veneziano, pianista direttore d'orchestra, è stato discepolo Guido Agosti, Alfredo Casella e Antonio Guarnieri. Dalla critica internazionale dal pubblico dei più importanti centri e festival musicali è considerato uno dei più interessanti pianisti camera attuali.

Pubblico: appassionati, amanti della musica.
Durata: due ore circa.
Prezzi: poltrone di platea, lire poltrone di galleria, lire 6000; eventuali ingressi, lire 3000.

ACCADE

PARCO CRESCENZIO, lungo Dora Colletta, domani, seconda giornata del 1° Festival del mensile «Il pensionato d'Italia». Il programma sarà il seguente: ore gare al dardo, scopa e porcellino; 12: pranzo, dietro prenotazione, al prezzo 3000, al circolo Paradiso; ore 17: trattenimento danzante.

DI SANTA MARIA MAGGIORE, in borgo vecchio Avigliana, stasera, ore 21, concerto Willy Nurger, armonica bocca Mario Schiratti, pianoforte. Ingresso, 2000.

VENARIA, scuola media «Don Milani», corso Papa Giovanni XXIII, 54. Stasera, ore 21, decennale del «coro Tre Valli di Venaria Reale». E' anche prevista la partecipazione del Coro Alpette di Torino, Coro Rocciamelone di Sant'Antonino di Susa, Coro Brigata Alpina Taurinense.

CANALE D'ALBA. Domani, «Festa dell'accoglienza 1982» organizzata dal Centro Turistico Giovanile. In mattinata prevista un'escursione due agricole. Nel pomeriggio, una caccia al tesoro «sui generis», tutti scandagliare usi, costumi tradizioni di Canale. L'invito è esteso a tutti.

COLLINS
C. Vittorio 64 - T. 546042
21,30 DISCOTECA
APERTO TUTTE LE SERE

EDEN
ORE 15,30 TE DANZANTE
ORE 21 ROKI RAFFAELE
domani 15,30 e 21

DISCOTECA
Ore 21,30
FRANCIS DAY
Aperto tutte le sere

GARDEN
oggi e domani come sempre
15,30 Pomeriggi dell'amicizia con ritrovo
21 Sabato e domenica serata con ottima orchestra giochi-premi-attrazioni

Vivi anche tu la nuova musica della
PANTERA ROSA
DISCOTECA TUTTE LE
V. Rossini 14 - tel. 88.28.09

Le Paradis
V. S. Massimo 14 - t.
eccezionale serata con
ROMMY e il suo complesso

Rete uno

12,30 **Con Check Up nell'uomo,** rubrica di medicina: Pancreas; Diabete giovanile
13,30 **Telegiornale**
FILM 14 — **I quattro cavalieri dell'Apocalisse,** di Vincente Minnelli, con Glenn Ford, Charles Boyer, Ingrid Thulin, Lee J. Cobb. Usa, drammatico, 1961 — *Una famiglia, padre, figli e nipoti, al ritorno ■ Heinrich (un nipote) dagli studi, si riunisce. Heinrich è entusiasta di Hitler e provoca così lo sdegno del nonno che muore tra le braccia di un altro nipote profetizzando il ritorno dei quattro cavalieri dell'Apocalisse. Anni dopo, i due nipoti, uno pittore, l'altro ufficiale delle SS, si ritrovano a Parigi e ■ riconoscono in tempo per morire sotto ■ bombardamento*
16,30 **Musica musica**
17 — **Tg1 ■■■**
17,05 **Il trio Drac,** cartoni animati
17,25 **Ciacson,** rubrica di automobilismo e turismo presentata da Patrizia Pilchard
18,10 **Estrazioni ■■ ■■■**
18,15 **Le ragioni della speranza**
18,25 **Speciale ■■■■■■**
18,50 **Sotto ■ ■■■■,** musicale, ■■■ Patty Pravo e Loredana Bertè
19,45 **■■■■■■■■■■■ giorno dopo**
20 — **Telegiornale**
20,30 **■■■■■■■ 3,** spettacolo musicale abbinato alla Lotteria Italia. Con Corrado, Raffaella Carrà, Renato Zero, Gigi Sabani, Ramona Dell'Abate, Marina Perzy. Quarta puntata. I collegamenti previsti ■■■■■■ sono con Venezia al Casinò invernale del palazzo Vendramin Calerci e ■■■ Cava dei Tirreni dove è stato ricostruito un mercato saraceno. Renato Zero canta «Resisti», continuando nella presentazione ■■■ suo ultimo album
22,05 **Telegiornale**
22,15 **■■■■■■ d'ottobre,** sceneggiato: Seconda parte: La notte più lunga, con William Devane, Howard Da Silva, Dama Elcar. Regia di Anthony Page
23,50 **Tg1 ■■■■**

Rete due

13 — **Tg2 ore tredici**
13,30 **Tg2 scoop,** tra cultura, spettacolo ■ altra attualità. Con Luca Airoldi e Antonio Lubrano
14 — **Sabato sport.** Da Pisa, ciclismo: Pontedera-Pisa, Trofeo Baracchi
16,15 **Il dado magico,** rotocalco ■■■ sabato condotto ■ studio da Antonella Lualdi ■ Giulia Fossà
17,30 **Tg2 flash**
17,35 **Estrazioni del Lotto**
18 — **Tg2 Atlante: I regni perduti,** documenti
18,30 **Tg2 sportsera**
18,40 **In diretta dagli studi ■■■ Fiera di Milano: ■■■■ - Il sistemone,** giochi a premi presentati da Gianni Minà
19,45 **Tg2**
20,30 **I Borgia,** sceneggiato. Con Adolfo Celi, Oliver Cotton, Anne Louise Lambert. Ottava puntata — *Dopo la morte dell'ultimo marito di Lucrezia anche gli amici più intimi cominciano ■ diffidare ■ Valentino. Sventata una congiura contro di lui ordita da ex alleati (Vitelli, Baglioni, Paolo Orsini), Cesare Borgia all'apice del potere in Italia trionfa. Intanto, colto da un malore mentre pranza assieme al figlio, il Papa muore improvvisamente*
FILM 21,30 **Milioni che scottano,** di Eric Till, con Peter Ustinov, Maggie Smith, Karl Madden, Cesar Romero. Inghilterra, commedia, 1968 — *Un simpatico imbroglione esce di prigione ■ si fa ■■■■■■ ■ una ricca società spacciandosi per un esperto di calcolatori elettronici. Poi architetta un curioso giro ■ milioni di sterline, ma si vede costretto ■■ inseguirlo per mezza Europa ■■■■ evitare che un particolare lo smascheri. La moglie decide di chiedere per lui un po' di riposo, ■■■ agisce sbadatamente e ■ scoprire tutto. Lui però è ■■■■■■ libero e forse può cavarsela*
22,20 **Tg2 stasera**
22,25 **Milioni ■■■ scottano,** seconda parte
23,20 **Un tempo di ■■■ partita di campionato A1 ■ pallacanestro**
23,50 **Tg2 ■■■■■■**

Rete tre

FILM 17,15 **Partita a quattro,** ■ Ernst Lubitsch, con Fredric March, Gary Cooper, Miriam Hopkins. Usa, commedia, 1933 — *Gilda e i ■■■ due amici a Parigi conducono vita ■■ artisti dividendo una soffitta e arrivando a mangiare un panino in tre. Tutti attendono il successo, ■■■ anche che lei faccia ■ sua scelta. Ma lei non lo fa o, ■■ lo fa, ci ripensa. Uno dei due amici però scrive una commedia che finalmente gli frutta soldi*
19 — **Tg3 - Intervallo ■■■ Gianni ■ Pinotto,** cartoni animati
19,35 **Il pollice,** programmi ■■■ ■ da vedere sulla Rete Tre
20,05 **Tuttinscena: I mestieri dello spettacolo - Registi**
20,40 **Rebecca,** sceneggiato. Prima puntata. Riduzione televi■■■ di un romanzo, lo stesso da cui fu tratto l'omonimo film ■ Alfred Hitchcock — *La storia ■ quella di un secondo matrimonio che rischia di fallire per l'ossessione che lui ha ancora della prima moglie*
21,30 **Il fantasma pittore,** documenti
21,50 **Tg3 - Intervallo con Gianni e Pinotto,** cartoni animati
22,25 **Concerto ■■■ del Viulan**

Svizzera

16,15 **■■■ I più piccoli:** La bottega del signor Pietro, dove si vendono realtà e fantasia. Replica
16,35 **Quincy:** Il legame mortale, telefilm
17,25 **Music Mag,** suoni ■ immagini degli Anni Ottanta
16 — **Oggi sabato,** incontri con personaggi d'attualità
18,45 **Telegiornale**
19,50 **Il Regionale,** rassegna di fatti e avvenimenti della Svizzera italiana
20,15 **Telegiornale**
FILM 20,40 **Gardenia blu,** di Fritz Lang, con Anne Baxter, Richard Conte, Ann Shotern, Nat King Cole. Usa drammatico 1953 — *Un grande giallo: una donna viene ingiustamente accusata di aver ucciso un focoso spasimante. Allora scappa. Un giornalista, convinto della ■■■ innocen■■, ■ convince ■ costituirsi ■■n una lettera pubblicata sul ■■■ giornale. Poi iniziano le indagini. Finale a sorpresa*
22,10 **Telegiornale**
22,20 **Lo sport** - Al termine: **Telegiornale**

Italia1 (A■■■■ Nord)

58-41-25-23

14,50 **Arrivano le spose,** telefilm
15,40 **Falcon Crest,** telefilm. Replica della seconda puntata
16,30 **L'incredibile coppia,** cartoni animati
17 — **Bim ■■■ Bam,** per i ragazzi: I Superamici, cartoni animati
18 — **Curro Jimenez,** telefilm
18,30 **Long street,** telefilm
19,30 **Buck Rogers,** telefilm
FILM 20,30 **Anche gli angeli mangiano fagioli,** di E. B. Clucher, con Giuliano Gemma, Bud Spencer. Italia commedia 1973 — *A New York durante la grande depressione solo i gangsters ■■ ■ passano bene senza grandi problemi economici. Un simpatico campione di catch e l'inserviente ■ ■■■ palestra decidono di unirsi ■ si mettono a disposizione di un boss che li assolda per riscuotere crediti. Ma entrambi hanno il cuore d'oro e ■■■ fine si mettono ■■■ testa di ■■ gruppo ■ poveracci vessati dalla mafia e si ribellano sgominando tutta la gang*
22,45 **Ore 17 quando ■■■■ ■ sirena,** telefilm
23,45 **Tennis: ■■■■ ■■■**

Montecarlo

14,30 **La figlia del capitano,** sceneggiato. Quinta puntata
15,40 **Lo sport,** cronaca di un ■■■ nimento sportivo
17,30 **Khoseidon,** cartoni animati
17,55 **Con ■■ colpo di bacchetta,** varietà presentato da Tony Binarelli. Quinta puntata
18,35 **Telefilm**
19,05 **Shopping,** guida agli acquisti
19,20 **Telemenù,** una ricetta ■ giorno e utilissimi consigli di cucina presentati da Wilma De Angelis
Oroscopo di domani
19,30 **Bolle di sapone,** telefilm
FILM 20,30 **La circostanza,** ■ Ermanno Olmi, con Ada Savelli, Gaetano Porro. Italia drammatico 1974 — *Una donna attivissima dirige uno studio notarile, possiede e dirige una modernissima fattoria. Ma un giorno presta assistenza ■■■ uno sconosciuto motociclista che ha investito. L'avvenimento cambia completamente ■ sua vita*
22 — **A boccaperta,** settimanale satirico d'opinione e attualità
23 — **Comico - Ridiamoci sopra: Le più belle gags dei più grandi comici italiani**

Capodistria

14,25 **Campionato jugoslavo ■ calcio,** cronaca di un incontro
16,55 **Campionato jugoslavo di pallacanestro,** cronaca ■ un incontro
18,30 **Bluey,** telefilm
19,15 **Lo scrigno di Bettina,** cartoni animati
19,30 **Telegiornale - Punto d'incontro**
20,15 **La specie ■ pericolo,** documentario
21,15 **Telegiornale - Tuttoggi**
21,30 **Anno Domini 1573,** sceneggiato. Quarta ed ultima puntata — *La rivolta divampa nella Croazia settentrionale e nella Slovenia. Gregoric giunge in Slovenia con il grosso delle sue truppe di contadini per procurarsi nuove adesioni, ma il suo tentativo va ■ vuoto. Solo Peter, il ■■■ scudiero, riesce a cavarsela, e raggiunge Gregoric proprio quando avviene lo scontro decisivo. Per i ribelli è ■ disfatta: Gubec viene portato in catene ■ Zegabria ■ ucciso con una corona arroventata*
22,30 **Coppa ■■ ■■■■■ di ginna■■■■ concorso femminile**
23,30 **Telegiornale - Tuttoggi**

il meglio alla radio

UNO (FM 92,1)

14,03 **Zerolandia fermoposta ci riprova.** Risposte di Renato Zero
15,03 Oreste Lionello ■ Heather Parisi presentano **«Permette cavallo?»** di Guardi, Falqui, Lionello (replica)
16,25 **Gli anni d'oro della musica americana**
17,30 **Ci ■■■■ anche noi.** Programma per i più giovani ■ Paola Scarabe
18 — **Obiettivo Europa.** Colloqui trisettimanali condotti da Giuseppe Liuccio
18,30 **Rapporto confidenziale.** Fatti ■ misfatti delle star di Hollywood
19,30 **Radiouno jazz '82.** Dallo swing al bop di Vittorio Castelli
20 — **Black-out.** Program■■ di Guido Sacerdote, Luciano Salce, Italo Terzoli ■ Enrico Vaime (replica)
20,40 **■■■■■■ aperta.** Primi piani dello spettacolo: Livia Cerini
21,03 **«3» come salute.** Divagazioni ■ attualità mediche ■ Luciano Sterpellone
21,30 **■■■■■ sera.** Radiodrammi con brividi, emozioni, suspense (replica)
22,28 Teatrino: **Classici e burattini** «La scoper■■ dell'America»

DUE (FM 95,6)

13,41 **Sound Track.** Curiosità, informazioni, ricordi di vecchi e nuovi films e delle loro musiche presentati da Francesco Vairano
15 — **Cigno di Pesaro, cignale ■ Lugo.** Originale radiofonico ■■ 13 puntate di Giuseppe Lazzari
15,42 **■■■ Parade.** Presenta Paolo Testa
17,02 **Mille e una ■■■■■■**
17,32 Invito a Teatro **L'amabile congiura** ovvero il passe delle donne di Serafin e Joaquin Alvarez Quintero, con Lia Zoppelli
19,50 **I protagonisti del jazz.** Ritratti musicali, confronti stilistici, jazz dal vivo (I parte)
21 — I Concerti della «Sinfonica» di Chicago. Omaggio a Gino Marinuzzi nel centenario della nascita **Pagine sinfoniche**
22,50 **I protagonisti del jazz.** L'attualità discografica editoriale concertistica (II parte)

TRE (FM 98,2)

13 — **Pomeriggio musicale** a ■■■ di Pierluigi Tabasso
17 — **Spazio Tre.** Musica e attualità culturali presentate da Elisabetta Mondello
20 — **Pranzo alle otto.** Musiche e canzoni
21,10 **La ■■■■ russa ■ sovietica attraverso i suoi interpreti**
22,15 **Omaggio a ■■■■ Chagall** di Giuliana Scudder e Marta Ancona
23 — **Il jazz.** Improvvisazione e creatività nella musica

G. R. P. Canali 42-60-66

14,30 **Vinovo corre**, trotto in diretta, giochi e quiz a premi
16,50 **Grp spettacoli**
18,30 **Le avventure di Lupin III**, cartoni animati
18,50 **Jacky**, l'orso di Monte Tallac, cartoni animati
19,20 **Grp flash**
19,35 **Ecologia**
20,05 **Dick Van Dyke**, telefilm
20,30 **Tutto cinema**, rassegna delle novità cinematografiche
FILM 21,30 **Nemici per la pelle**, di Denys De La Patelliere, con Jean Gabin, Louis De Funès. Francia commedia 1970 — *Un conte, ex legionario, non ha un soldo ma ha un bellissimo Modigliani tatuato sulla schiena. Un mercante d'arte è interessato alla cosa e glielo compera. Poi, però, nascono le prime discussioni: il conte vuol dargli il quadro solo dopo la sua morte, mentre il mercante pretende di entrarne in possesso subito. Discussioni a non finire e curioso compromesso finale*
23,15 **Grp flash**
23,30 **Rombo tv**, rubrica sportiva
0,30 **Dai giornali di oggi**, rassegna della stampa cittadina

FILM 1 — **Le mille e una notte e un'altra ancora**, di Enrico Bomba, con Vinicio Sofia, Angela Bo, Stefano Lo Curcio. Italia commedia 1972 — *Un sultano fa uccidere regolarmente le sue amanti di una notte. Due sorelle evitano la triste fine incantandolo con una serie di favole bellissime. Alla fine il sultano licenzia il boia e sposa una di loro*
FILM 2,30 **Black Sunday**, di John Frankeheimer, con R. Shaw. Usa thriller 1976 — *Terroristi arabi decidono di piazzare una bomba potentissima in uno stadio e farla esplodere uccidendo 80 mila spettatori e lo stesso Presidente degli Stati Uniti. Agenti segreti cercano di evitare la cosa*
FILM 4 — **American fever**, di Claudio De Molinis, con Mircha Craven, Zora Keer. Italia musicale 1976
FILM 5,30 **Carne fresca per sette bastardi**, di Jerry Jameson, con Paul Carr, Jennifer Billington. Usa drammatico 1971

Canale 5 Canali 32-36-43-61-69

12 — **Il grande sport di Canale 5**
FILM 15 — **Siamo tutti inquilini**, di Mario Mattoli, con Peppino De Filippo. Italia commedia 1953 — *Una servetta eredita un appartamento. Gli inquilini la osteggiano, il portiere la protegge*
16,30 **Spazio 1999**, telefilm
17,30 **Galactica**, telefilm
18,30 **Ridiamoci sopra**, varietà. Con Franco Franchi, Ciccio Ingrassia, Nadia Cassini
19,30 **Dallas**, telefilm
20,30 **La conquista del West**, telefilm
FILM 21,30 **Joe Bass l'implacabile**, di Sydney Pollack, con Shelley Winters, Burt Lancaster, Telly Savalas, Ossie Davis. Usa western 1968 — *Cacciatore di pellicce viene depredato da un gruppo di indiani che in cambio gli lasciano uno schiavo. Lui, deciso a riprendersi le sue pellicce, si lancia all'inseguimento degli indiani. Arriva un secondo gruppo di indiani che si mette in dissidio col primo*
23,30 **Goal**, rubrica sportiva
FILM 0,30 **Noi duri**, di Camillo Mastrocinque, con Totò. Italia commedia 1960

R.T.A. Canali 62-31

13,30 **La baia di Ritter**, telefilm
14 — **Telefilm**
15 — **Le grandi congiure**, telefilm
FILM 16 — **La fuggitiva**, di Piero Ballerini, con Jole Voleri, Renato Cialente. Italia drammatico 1941 — *Una donna trova una bambina fuggita di casa perché traumatizzata dalla morte della mamma. La riporta dal padre e viene assunta come governante. Love story tra lei e il padron di casa, poi quando stanno per sposarsi, torna la madre che invece è viva e vegeta. Lei va via da sola*
17,30 **Spunky and Tadpole**, cartoni animati
18 — **Varietà Palace**, telefilm
19 — **Natura selvaggia**, documentario
19,30 **Notiziario**
20 — **Mazarino**, sceneggiato
FILM 21 — **Lo spettro**, di Riccardo Freda, con Peter Baldwin. Italia horror 1963 — *In Inghilterra nell'Ottocento moglie e amante uccidono il marito. Poi cercano i suoi soldi. Il fantasma del defunto comincia a terrorizzare entrambi. Sorpresa finale*
22,30 **Varietà Palace**, telefilm
23,30 **La baia di Ritter**, telefilm

Telestudio (Retequattro) Canali 24-45

14 — **Dancin' Days**, sceneggiato
14,50 **Il virginiano**, telefilm
16,05 **Permette? Harry Worth**, telefilm
16,30 **Cartoni animati**
18 — **Cuore**, cartoni animati
18,30 **La squadriglia delle pecore nere**, telefilm
19,30 **Dynasty**, telefilm
20,30 **La famiglia Bradford**, telefilm
FILM 21,30 **S.O.S. naufragio nello spazio**, di Byron Haskin, con Paul Mantee, Victor Lundin. Usa fantascienza 1964 — *Astronauta mentre passa rasente a Marte viene colpito da un meteorite ed è costretto ad atterrare sul pianeta in compagnia di una scimmietta che si è portato dietro. Deve trovare il modo di sopravvivere, magari per anni*
23,30 **Maurizio Costanzo show**
FILM 24 — **Il ritorno del gladiatore più forte del mondo**. Italia avventuroso 1971 — *Governatore di una provincia romana trama un golpe. L'imperatore manda a indagare un gladiatore*
FILM 1,45 **Suspect**, di Rolf Thiele, con Hansjorg Felmy. Germania giallo 1970

Quarta Rete Canali 22-35-67

14 — **L'uomo con la valigia**, telefilm
16 — **Bluey**, telefilm
17 — **La principessa Zaffiro**, cartoni animati
17,30 **Filmati musicali a richiesta**
18,30 **La principessa Zaffiro**, cartoni animati
19 — **Una strana ragazza**, telefilm
20 — **Missione impossibile**, telefilm
FILM 21 — **Il piccione d'argilla**, di Tom Stern, con Telly Savalas, John Marley. Usa poliziesco 1973 — *Un reduce dal Vietnam accetta di collaborare con l'Fbi per la cattura di un grosso boss della droga*
22,30 **Echo mondo**, almanacco storico
22,40 **Astropanorama**
22,50 **Una strana ragazza**, telefilm
23,20 **Bluey**, telefilm
FILM 0,30 **Una cavalla tutta nuda**, di Franco Rossetti, con Don Backi. Italia commedia 1972 — *Due abitanti di un povero villaggio affamato dalla siccità chiedono aiuto al vescovo di Volterra. Ma sbagliano tattica e rischiano il patibolo. Vari intermezzi erotici con un po' di Boccaccio qua e là*
FILM 2 — Titolo non pervenuto in tempo utile

Teleradio city Canale 63

14 — **Taxi**, telefilm
14,30 **Peyton Place**, telefilm
15,30 **Fantasilandia**, telefilm
16,30 **I cartoni animati di Hanna e Barbera**
17 — **Matt and Jenny**, telefilm
17,30 **Butch Cassidy**, cartoni animati
18 — **Baldios**, cartoni animati
18,30 **Toriton**, cartoni animati
18,50 **Smart**, rubrica cinematografica
19 — **Custer**, telefilm
20,30 **Sulle strade della California**, telefilm
FILM 21,30 **Esperimento I.S.: Il mondo si frantuma**, con Dana Andrews, Jeannette Scott. Usa fantascienza 1965 — *Scienziati in Africa tentano con un temerario esperimento di sfruttare l'energia endogena portandola in superficie. L'esplosione atomica usata per spezzare la crosta terrestre dà origine ad un terremoto dopo l'altro. Per bloccare il pericolo di una spaccatura del pianeta gli scienziati decidono di controbilanciare l'esplosione con una seconda*
23 — **Telefilm**
23,30 **Asta di gioielli**, asta telefonica

Quinta Rete Canale 47

FILM 15 — **La banda oltre la collina**, con Pat O'Brien. Usa western 1978
16,30 **Giorno per giorno**, telefilm
17 — **Grand Prix**, cartoni animati
17,30 **Gordian**, cartoni animati
18 — **Charlotte**, cartoni animati
18,30 **Combat**, telefilm
19,30 **Lucys e gli altri**, telefilm
20 — **Amore in soffitta**, telefilm
FILM 20,30 **La polizia ha le mani legate**, di Luciano Ercoli, con Franco Fabrizi, Arthur Kennedy. Italia Poliziesco 1975 — *Scoppia una bomba in un albergo del centro di Milano. Un commissario indaga e scopre l'identità di alcuni insospettabili personaggi compromessi nell'attentato che vengono eliminati sempre poco prima di confessare. Si tratta di una vera e propria seconda strage che convince il magistrato che conduce le indagini ad abbandonarle. Solo il commissario non si arrende e fa giustizia*
22,15 **Squadra emergenza**, telefilm
FILM 23,15 **Veneri nere... quante belle figlie di...**, Germania sexy 1973
FILM 0,45 **Ginger, il simbolo del sesso con licenza d'amare**, Usa commedia 1973

Videogruppo Canali 52-54-57

14 — **Asta antiquariato**, asta telefonica
16 — **Lassie**, cartoni animati
16,30 **Le avventure dell'Ape Magà**, cartoni animati
17 — **Plastic Man**, cartoni animati
17,30 **L'uomo tigre**, cartoni animati
18 — **Plastic man**, cartoni animati
18,30 **Il discorriere**, musicale
18,50 **Guida alla sopravvivenza**, piccoli annunci economici in diretta per telefono con Francesca Audero
19 — **Videonotizie**
19,30 **Il Trenta minuti**, rubrica di attualità
20 — **Dottor Kildare**, telefilm
FILM 20,30 **Peccatori senza peccato**, di Victor Saville, con Walter Pidgeon, Deborah Kerr. Usa drammatico 1947 — *Peripezie di uno scrittore che per amore del prossimo è coinvolto nel suicidio di una povera ragazza sedotta. Il tribunale e la moglie lo accusano spietatamente, mentre lui riesce a trovare le prove che accusano il figlio del suo editore*
22,30 **Six million dollars man**, telefilm
23,30 **Videonotizie**
FILM 24 — Titolo non pervenuto in tempo utile

Tele Subalpina Canale 46

FILM 13 — **Pistole calde a Tucson**, di Thomas Carr, con Mark Stevenson. Usa western 1968
14,30 **Il prezzo della settimana**
15,30 **Missione che dà vita**
FILM 16,30 **Prima comunione**, di Alessandro Blasetti, con Aldo Fabrizi. Italia commedia
18,40 **Le grandi spedizioni**
19 — **Rassegna stampa**
19,15 **Il giorno del Signore**, rubrica
19,30 **Korg**, telefilm
FILM 20,15 **L'ultimo ribelle**, Italia avventuroso 1962
FILM 22 — **Regina Santa**, di M. Torres, con Maruschi Fresno

Tv Flash Canali 39-26

FILM 14,15 **Lo spettro**, di Riccardo Freda, con Peter Baldwin. Italia
FILM 15,40 **L'adorabile idiota**, con Brigitte Bardot. Francia
FILM 17,05 **Il grande agguato**, di Joseph Kane, con Rod Cameron, Adrian Both. Usa avventuroso 1949
18,45 **Il cavaliere solitario**, telefilm
19,10 **Anteprima sport - Flash attualità**
19,45 **Stars on ice**
20,45 **Kronos**, telefilm
FILM 21,35 **L'ultimo leone**, di Elmo De Witt, con Jack Hawkins. Usa
23 — **Flash attualità**

Primantenna Canali 37-44

14,30 **Suspense**, telefilm
15 — **Superclassifica show**, i filmati delle canzoni della hit parade
16 — **Telemarket**, mercatino di novità
18 — **Cartoni animati**
18,30 **Ragazzi in gamba**, telefilm
19 — **Anteprima sport**
19 — **Taralluci e vino**, musica da Napoli
19,45 **La vostra schedina**
20 — **New Scotland Yard**, telefilm
23 — **New Scotland Yard**, telefilm
FILM 24 — Titolo non pervenuto in tempo utile

Studio Nord Canali 51-56-68

FILM 14 — **Il colonnello Gouveja**, Brasile storico 1977
15,45 **Filmati musicali a richiesta**
FILM 16,15 **Colpo fatale**, con Edwin Adolphson. Svezia avventuroso 1943
18 — **Cartoni animati**
19,05 **Giorno dopo giorno**
19,15 **Canavese oggi**
20,10 **La famiglia Smith**, telefilm
FILM 20,40 **Gli invincibili sette**, con Tony Russel. Italia avventuroso 1963
22,30 **La famiglia Smith**, telefilm
FILM 23 — Titolo non pervenuto in tempo utile

Telecupole Canali 27,500-64

14,30 **Hockey su ghiaccio**
15 — **La nuova terra**, telefilm
16,30 **Boys and girls**, telefilm
17,30 **Hockey su ghiaccio**
18,30 **La gang degli orsi**, telefilm
19 — **Magnetoterapia**
19,30 **Gazzettino**
20 — **Telefilm**
20,30 **Progetto Ufo**, telefilm
FILM 21,30 **L'Italia s'è rotta**, con Mario Carotenuto. Italia commedia 1976
23 — **Police Surgeon**, telefilm
FILM 23,30 **La seduzione**, con Lisa Gastoni. Italia drammatico 1973

A3 Piemonte 33-25-27-71-39

14,30 **Telefilm**
FILM 15,30 Titolo non pervenuto in tempo utile
16 — **Un nuovo modo di...**
19,50 **Flash cinema tv**
20 — **Hollywood star**, varietà
FILM 20,30 Titolo non pervenuto in tempo utile
22 — **Agente Pepper**, telefilm
FILM 23 — Titolo non pervenuto in tempo utile

Rete uno

10 — **Avventura:** L'isola del tesoro, documenti
10,30 **Da Palazzo Barberini di Roma: Voglia di musica.** Con il pianista Riccardo Zadra
11 — **Santa Messa**
11,55 **Segni del tempo,** settimanale di attualità religiosa
13,30 **Tg1 notizie**
14 — **Domenica in...,** varietà presentato da Pippo Baudo. Oggi Vincenzo Donà, presidente dell'Unione Consumatori inaugura la rubrica intitolata: Le nostre spese. La puntata è dedicata alle calzature, articolo dal prezzo in costante e spesso immotivata ascesa. Piergiorgio Farina, noto violinista, sostituisce Hengel Gualdi alla guida musicale della trasmissione. Il regista Michelangelo Antonioni presenta il suo «Identificazione di una donna», mentre, sempre per il cinema, Diego Abatantuono e Laura Antonelli presentano il loro «Viulentemente mia». Il programma prevede inoltre una telefonata in diretta con Liza Minnelli
14,10 **Notizie sportive**
14,45 **Discoring,** settimanale di musica e dischi
15,20 **Notizie sportive**
15,55 **Discoring,** seconda parte
16,20 **Notizie sportive**
16,55 **Muppet show con Liza Minnelli**
17,20 **Fantastico bis,** anteprima di Fantastico 3, giochi a premi con il concorso dei telespettatori
18 — **Sintesi di un tempo di una partita di serie B**
18,30 **Novantesimo minuto**
20 — **Telegiornale**
20,30 **Storia d'amore e d'amicizia,** sceneggiato. Con Barbara De Rossi, Massimo Bonetti, Claudio Amendola, Ferruccio Amendola, Elena Fabrizi. Regia di Franco Rossi. Prima puntata
21,30 **La domenica sportiva,** cronache filmate e commenti sui principali avvenimenti della giornata sportiva
22,30 **Telegiornale**
22,40 **Franco Simone in concerto.** Registrazione effettuata in Calabria di fronte a 30 mila persone circa. Tra i vari brani: Sogno della galleria, Leopardi e Gente che conosco
23,10 **Tg1 notte**

Rete due

10 — **Cuccioli feroci,** documentario
10,15 **Concerto di musica sinfonica**
11,15 **Giorni d'Europe,** attualità
11,45 **Rhoda: fatti i fatti tuoi**
12,10 **Meridiana:** Blu domenica, piante, animali, stelle e altre cose, attualità
13 — **Tg2 ore tredici**
13,30 **Ho sognato il paradiso,** commedia in diretta di Guido Cantini. Con Paola Quattrini, Stefano Satta Flores, Franco Barbero, Vittoria Lottero, Isabelle Attali. Regia di Edmo Fenoglio — *Storia di Wanda, una prostituta che vive in una casa di piacere e conosce ai giardini due giovani. Si fa credere una ragazza per bene e va a fare una gita con loro*
15,10 **Blitz,** un programma di spettacolo, sport, quiz e costume presentato da Gianni Minà. Collegamento in diretta con l'Accademia d'arte drammatica di Roma dove troviamo Gigi Proietti. L'attrice di turno al fianco di Minà è Monica Vitti. Assieme a lei troviamo anche alcuni partners di molti suoi film
15,15 **Risultati,** primi tempi e interviste in tribuna
15,25 **Blitz spettacolo**
15,55 **Blitz sport:** pugilato, campionato americano pesi welter, Donald Curry - Marlon Starling
16,15 **Risultati di calcio**
17,20 **La hit parade americana**
17,30 **Da Zagabria: Coppa del mondo di ginnastica**
18,50 **Tg2 gol flash**
19 — **Cronaca registrata di una partita di serie A**
19,50 **Tg2**
20 — **Tg2 domenica sprint,** fatti e personaggi della giornata sportiva
20,30 **G. B. Show,** spettacolo di varietà con Gino Bramieri. Quarta ed ultima puntata, con Nanda Primavera, Carmen Scarpitta, Edy Angelillo
21,40 **Hill street giorno e notte:** La vendetta di Pestalozzi, telefilm — *Furillo rischia la carriera in tribunale. Renko denuncia il furto della propria pistola, due agenti mettono fine ad una strana vicenda sentimentale, e ritorna l'eccentrico Capitan Freedom*
22,30 **Tg2 stasera**
22,40 **Baltico,** un mare di spie, documenti
23,10 **Tecnologie a misura d'uomo,** documenti
23,40 **Tg2 stanotte**

Rete tre

11,45 **Dal Teatro Sistina in Roma: Big Bands,** incontro con Mel Lewis e Bob Mintzer
15 — **Diretta sportiva,** telecronache a diffusione nazionale: da Chianciano: calcetto, poule scudetto; da Pordenone: hockey su pista: Italia - Germania
17,25 **Special musicale con Walter Foini,** dal Girofestival 1982
17,55 **Cantautori di oggi, e di domani.** Con Gianni Morandi, Gerardo Carmine Gargiulo, Antonello Venditti, Fabio Concato. Terza puntata
19 — **Tg3**
19,15 **Sport regione** - Intervallo con Gianni e Pinotto, cartoni animati
19,35 **Primo amore.** Secondo appuntamento con la Big Bands della Rai diretta da Enrico Intra
21,40 **Sport tre,** commenti, inchieste
21,45 **Italiani a Milano: Leo Wachter,** una vita spettacolosa, documenti
22,10 **Tg3** - Intervallo con **Gianni e Pinotto,** cartoni animati
22,30 **Campionato di calcio di serie A**

Svizzera

13,30 **Telegiornale**
14,35 **Il pompiere del petrolio,** documentario
15,20 **Ultima fermata per Salta Fiata,** telefilm
16,10 **Ishi,** l'ultimo della sua tribù, film a puntate. Terza parte
17 — **Troversi in casa,** colloqui e incontri d'attualità in diretta
19 — **Telegiornale**
19,15 **I piaceri della musica:** Girolamo Frescobaldi: Toccata quinta; Dietrich Buxtehude: Preludio e Fuga n. 10 in mi minore; Johann Sebastian Bach: Preludio corale «Herr Jesu Christ dich zu uns wend
20 — **Il Regionale,** rassegna di fatti e avvenimenti
20,15 **Telegiornale**
20,35 **Un caso per due: La sorella maggiore,** sceneggiato. Prima puntata
21,50 **La domenica sportiva,** cronache filmate di avvenimenti della giornata sportiva
22,50 **Telegiornale**
23 — **Good Moming World,** massaggio di pace realizzato dalle reti televisive di Francia, Grecia, Irlanda, Italia, Norvegia, Jugoslavia, Spagna, Svezia e Svizzera
23,50 **Telegiornale**

Italia1 58-41-25-23 (Antenna Nord)

9,30 **L'indimenticabile coppia,** cartoni animati
10 — **Mimì,** cartoni animati
10,30 **Quella casa nella prateria,** telefilm
11,15 **Quando suona la sirena,** telefilm
12 — **Cronaca di un incontro di boxe**
13 — **Wroom,** rubrica di automobilismo sportivo
14 — **Quella casa nella prateria.**
14,50 **Arrivano le spose,** telefilm
15,40 **Falcon Crest,** telefilm. Replica del terzo episodio
16,30 **Cartoni animati**
17 — **Bim Bum Bam,** per i ragazzi: I Superamici, cartoni animati
18 — **Curro Jimenez,** telefilm
18,30 **Long street,** telefilm
19,30 **Buck Rogers,** telefilm
20,30 **Falcon Crest,** telefilm
FILM 21,30 **Peccato veniale,** di Salvatore Samperi, con Laura Antonelli, Alessandro Momo. Italia commedia 1974
FILM 23,15 **Salto mortale,** di Don Mc Dougal, con Christopher George. Usa drammatico 1975
FILM 0,30 **Una pallottola alla schiena,** con John Vivyan. Usa western 1964

Montecarlo

14,30 **La figlia del capitano,** sceneggiato. Con Amedeo Nazzari. Sesta puntata
15,40 **Cameo theatre,** telefilm
16,30 **Il fantastico mondo di Paul,** cartoni animati
17,30 **Tutti insieme,** musicale
18,20 **A tutto calcio,** rubrica a cura di Raffaella Bragazzi
18,30 **Notizie flash - Bollettino meteorologico**
18,35 **Documentario**
FILM 19.— **Il mio amico Bottoni,** telefilm — *Mike e la scimmia Bottoni rimangono chiusi fuori casa. Mike insegna alla scimmia come entrare da una finestrella e aprire le porte chiuse. Bottoni però impara troppo bene la lezione e dopo un po' va in giro a sperimentarla*
FILM 20,30 **Il cavalier Costante Nicosia** demoniaco ovvero Dracula in Brianza, di Lucio Fulci, con Lando Buzzanca, Rossana Podestà. Italia commedia 1975— *Industriale siciliano in Brianza viene invitato in Romania da un conte. Tornato in patria crede di essere diventato un vampiro e come tale si comporta*
22,10 **Aggiudicato,** asta telefonica
23,30 **Notiziario - Oroscopo - Bollettino meteorologico**

Capodistria

17 — **Da Zagabria: coppa del mondo di ginnastica:** finali individuali, maschili e femminili agli attrezzi
18,30 **Alta pressione, musicale**
19,30 **Telegiornale - Punto d'incontro**
FILM 20,15 **La traviata,** di Mario Lanfranchi, con Anna Moffo, Gino Bechi, Franco Bonisolli. Italia drammatico 1966 — *Il marito della soprano Anna Moffo dirige la moglie in una riduzione filmata dell'opera di Verdi, allestita con particolare cura scenografica, con grandiosità di costumi e la presenza di nomi di rilievo nel cast*
21,45 **Telegiornale - Settegiorni**
22 — **Da Zagabria:** Coppa del mondo di ginnastica: finali individuali maschili e femminili agli attrezzi - Calcio, campionato iugoslavo: cronaca di un incontro

il meglio alla radio

UNO (FM 92, 1)

9,30 **Santa Messa**
10,15 I Cavernicoli presentano **Domenico In.** Regia di Piero Badalamenti
11 — Oreste Lionello e Heather Parisi presentano **«Permette, cavallo?»** di Guardi, Falqui, Lionello
12,30 Maria Rosaria Omaggio e Dino Sarti presentano **Carta bianca** (I parte)
13,50 Paola Pitagora presenta **Le indimenticabili... e le altre.** Programma di Barbara Costa con la partecipazione di Mal
14,15 Radiouno e GR1 presentano **Carta bianca** (II parte)
15,20 **Tutto il calcio minuto per minuto** a cura di Guglielmo Moretti
16,30 **Carta bianca** (III parte) Quiz dagli studi, musica e premi ai vincitori
18,30 **GR1 Sport - Tuttobasket.** Il campionato di pallacanestro all'ultimo minuto a cura di Massimo De Luca
19,25 **Sebastian Melmoth** ovvero l'infame Sant'Oscar di Oxford
20,10 Stagione lirica di Radiouno **I pescatori di perle.** Opera in tre atti di Eugène Cormon e Michel Carré. Musica di George Bizet.

DUE (FM 95,6)

9,35 **L'aria che tira.** Tentativo domenicale di mettere a tacere sussurri e grida della vita di oggi
11 — **Quando dico che ti amo.** Presentano Elisabetta Viviani e Gianni Giuliano
12,48 **Hit Parade 2** (ovvero dischi caldi). Presenta Emilio Levi
14,30 **Domenica sport** a cura di G. Moretti con E. Ameri e M. Giobbe
15,20 Enzo Gentile e Elisabetta Settembrini presentano **Domenica con noi** (I parte)
19,50 Foà presenta **Sound-Track**
20,45 **Il pescatore di perle** con Franco Soprano
21,45 **Dall'altra parte della collina ovvero** le battaglie celebri minuto per minuto
22,50 **Buonanotte Europa.** Un regista e la sua terra

TRE (FM 98,2)

8,30 **Concerto del mattino** (II parte)
12 — **Uomini e profeti.** Programma di cultura religiosa a cura di Priscilla Contardi
14 — **Antologia di Radiotre** Folkoncerto. Ascolta Mr. President. Contro Canto. Dimensione giovani
17 — **Beatrice di Tenda.** Tragedia lirica in tre atti di Felice Romani. Musica di Vincenzo Bellini
20 — **Pranzo alle otto.** Musiche e canzoni soprattutto di ieri
21,10 **Centenario dell'Orchestra Filarmonica di Berlino**
23 — Valerio Tura presenta **Il jazz**

G. R. P. Canali 42-60-66

FILM 8,30 **La lunga pista dei lupi,** di Harald Reini, con Doug McClure, Angelica Ott. Germania avventuroso 1972 — *Cacciatore di orsi raccoglie il figlio morente di un amico e lo affida ad un gruppo di cercatori d'oro che viene assalito dai banditi guidati dal corrotto vicesceriffo. Allora rintraccia i banditi, sgomina la banda e libera il ragazzo*
10,05 **Dai giornali di oggi,** rassegna della stampa cittadina
10,15 **Piemonte vita**
10,30 **Cuore selvaggio,** telefilm
11 — **Cuore selvaggio,** telefilm
11,30 **Cuore selvaggio,** telefilm
12,15 **Dick Van Dyke,** telefilm
12,40 **Le avventure di Lupin III,** cartoni animati
13 — **Le avventure di Lupin III,** cartoni animati
13,30 **Jacky, l'orso di Monte Tallac,** cartoni animati
14,05 **Jacky, l'orso di Monte Tallac,** cartoni animati
14,30 **Vinovo corre,** trotto in diretta, quiz e giochi a premi
17 — **Museo del crimine,** telefilm
18,30 **Le avventure di Lupin III,** cartoni animati
18,50 **Jacky,** l'orso di Monte Tallao, cartoni animati
19,30 **Fantastico,** musicale
20,30 **Tutto cinema**
20,40 **The Quest,** telefilm
FILM 21,30 **L'unica legge in cui credo,** di Claudio Giorgi, con Raika Juri. Italia giallo 1975 — *Ex mercenario cerca gli assassini di sua sorella. E provoca così lo scompiglio in una gang che cerca invano di farlo fuori. Lui sgomina tutti*
23,30 **Calcio: Cagliari-Torino**
FILM 1 — **Sexy club,** sexy
FILM 2,30 **Il piccione d'argilla,** di Tom Stern, con Telly Savalas, John Marley. Usa poliziesco 1973 — *Lotta tra un reduce dal Vietnam ed un boss della droga molto abile e inafferrabile*
FILM 4 — **Amami senza amore,** di Gianni Franciolini, con Clara Calamai. Italia drammatico 1947
FILM 5,30 **Le grandi vacanze,** con Louis De Funès. Francia comico

Canale 5 Canali 32-36-43-61-69

12,10 **Superclassifica show,** i filmati delle canzoni della hit parade. Con Loretta Goggi, Loredana Bertè, Riccardo Fogli, Julio Iglesias
13 — **Mary Tyler Moore,** telefilm
13,30 **Alice,** telefilm
13,50 **Popcorn,** musicale. Con Claudio Cecchetto
14,30 **I boss del dollaro,** sceneggiato. Con Kirk Douglas
FILM 17 — **Sapore di donna,** di Roddy McDovall. Usa drammatico 1971 — *Una donna ricchissima, ossessionata dalla paura d'invecchiare, s'innamora di un giovane che la sfrutta ma che poi s'innamora di un'altra e se ne va. Lei lo fa rapire*
18 — **Thriller,** telefilm
19,30 **Flamingo Road,** telefilm
20,30 **Magnum PI,** telefilm
FILM 21,30 **L'uomo dalle due ombre,** di Terence Young, con Charles Bronson, Kiv Ullman. Francia avventuroso 1971 — *Ex delinquente, ex legionario, si è messo a fare il barcarolo in Francia*
FILM 0,10 **Due cuori e una cappella,** con Renato Pozzetto, Agostina Belli. Italia commedia 1975 — *Nascosti i gioielli della madre, Aristide, vittima di sfruttatori, si fa furbo*

R.T.A. Canali 62-31

13 — **Spunky and Tadpole,** cartoni animati
FILM 13,30 **Il ragazzo della tempesta,** di Henry Shatner, con Peter Cummings. Australia avventuroso 1979 — *Il giovane figlio del proprietario di un peschereccio s'imbarca per la prima volta. I marinai lo detestano giudicandolo un inetto. Lui durante il tragitto e soprattutto durante una tempesta dà prova del contrario*
15 — **Mazarino,** telefilm
FILM 16 — **Lo spettro,** di Riccardo Freda. Italia horror 1963 — *Fantasma di un marito ucciso dall'amante della moglie si vendica*
18 — **Lo sport**
19 — **Il triangolo delle Bermude,** telefilm
19,30 **Cartoni animati**
20 — **Superclassifica show,** i filmati delle canzoni della hit parade
FILM 21 — **Quanto costa morire,** di Sergio Merolle. Italia western 1968 — *Il figlio dello sceriffo vede il padre farsi uccidere da una gang particolarmente feroce. Allora fa la sua vendetta*
22,30 **Flash cinema**
23 — **Natura selvaggia**

Telestudio (Retequattro) Canali 24-45

10,30 **I grandi match di boxe**
11,30 **Golf,** rubrica sportiva
12 — **Permette? Harry Worth**
13 — **Dynasty,** telefilm
14 — **La città degli angeli,** telefilm
14,50 **Il virginiano,** telefilm
16,05 **Permette? Harry Worth**
16,30 **Teppei,** cartoni animati
17,30 **God Sigma,** cartoni animati
18 — **Mi benedica padre,** telefilm
18,30 **Cipria,** rotocalco presentato da Enzo Tortora
19,30 **Dynasty,** telefilm
20,30 **Enzo Biagi intervista Vittorio Emanuele di Savoia**
FILM 21,30 **Storia di tre amori,** di Vincente Mmnnelli, con James Mason, Leslie Caron, Kirk Douglas, Anna Maria Pierangeli. Usa commedia 1953 — *Su un transatlantico tre passeggeri narrano altrettante storie d'amore, una umoristica, una tragica, una drammatica: incontro tra una ballerina malata di cuore e un coreografo; l'amore tra due acrobati in un circo*
23,30 **Mi benedica padre,** telefilm
FILM 24 — **Agente tigre sfida infernale,** con Roger Hanin. Francia spionaggio 1965
FILM 1,45 **La vuole lui, lo vuole lei,** con Walter Chiari. Italia comico

Quarta Rete Canali 22-35-67

9,30 **Pesca sportiva**
FILM 10 — **La costa dei Barbari,** Usa avventuroso 1962
11,30 **Una strana ragazza,** telefilm
12 — **Bem,** cartoni animati
12,30 **La principessa Zaffiro,** cartoni animati
13 — **Bluey,** telefilm
FILM 14 — **Il piccione d'argilla,** con Robert Vaughn, Telly Savalas. Usa poliziesco 1973 — *Un reduce dal Vietnam viene incaricato dall'Fbi di dare la caccia ad un potentissimo boss della droga.*
15,30 **Ufo Diapolon,** cartoni animati
16 — **Bluey,** telefilm
17 — **Superstar,** musicale
18 — **Missione impossibile,** telefilm
19 — **Ufo Diapolon,** cartoni animati
19,30 **Una strana ragazza,** telefilm
FILM 21 — Titolo non pervenuto in tempo utile
22,30 **Echo mondo**
22,40 **Astropanorama**
FILM 22,50 **Conto alla rovescia,** di Roger Pigaut, con Serge Reggiani. Francia drammatico — *Un bandito esce di prigione e si mette in cerca di quelli che l'hanno fatto andare in galera. Compie un'atroce vendetta*

Teleradio city Canale 63

8 — **Taxi,** telefilm
9 — **Quella magnifica dozzina,** cartoni animati
9,30 **Superclassifica show,** i filmati delle canzoni della hit parade
10,30 **Laura,** sceneggiato
12 — **Skag, telefilm**
13 — **Da Dallas a Knots Landing,** telefilm
14 — **Taxi,** telefilm
14,30 **Giovani avvocati,** telefilm
FILM 15,30 **Assalto al centro nucleare,** Usa avventuroso 1977
17 — **Cartoni animati**
17,30 **Toriton,** cartoni animati
18 — **Investigatori associati,** telefilm
18,50 **Smart,** rubrica cinematografica con tutte le novità sugli schermi
19 — **Custer,** telefilm
20 — **Telefilm**
20,30 **Viva la gente,** giochi a premi e varietà in diretta
FILM 23 — **Il fantasma ci sta,** con Sid Cesar, Vera Miles. Usa commedia 1966 — *Una famiglia si stabilisce per l'estate nella solita villetta abitata dai fantasmi. Questi naturalmente passano il tempo a spaventare tutti gli intrusi e alla fine li convincono a ritornare in città*
0,30 **Petrocelli,** telefilm

Quinta Rete Canale 47

8,30 **Giorno per giorno,** telefilm
9 — **Squadra emergenza,** telefilm
10 — **Space Man,** Italia fantascienza 1960
11,30 **Love boat,** telefilm
12,30 **Grand Prix,** cartoni animati
13 — **Gordian,** cartoni animati
13,30 **Charlotte,** cartoni animati
FILM 14 — **Il clan degli imbroglioni,** Francia comico 1974 — *Attori falliti si uniscono e organizzano truffe su scala sempre più vasta. Alla fine ottengono anche riconoscimenti politici*
16 — **Giorno per giorno,** telefilm
16,30 **Amore in soffitta,** telefilm
17 — **Grand Prix,** cartoni animati
17,30 **Gordian,** cartoni animati
18 — **Charlotte,** cartoni animati
18,30 **Combat,** telefilm
19,30 **Lucy e gli altri,** telefilm
20 — **Amore in soffitta,** telefilm
FILM 20,30 **La grande S... parata,** con Williams Hartnell. Inghilterra comico 1959 — *Un sergente sogna da anni di formare la più efficiente squadra di reclute del suo corso per la parata di fine anno*
22,15 **Squadra emergenza,** telefilm
FILM 23,15 **Tutti i colori del buio,** con Edwige Fenech. Italia drammatico 1972
FILM 0,45 **Adios Gringo,** Italia western 1965

Videogruppo Canali 52-54-57

10,30 **Il soldato Thielens,** telefilm
12 — **Il canton dla nostra gent,** varietà in piemontese con Mario Castagneri e Luisella Guidetti
FILM 13 — **Quota periscopio,** di Gordon Douglas, con James Garner. Usa guerra 1959
14,30 **Lassie,** cartoni animati
15 — **Le avventure dell'Ape Magà,** cartoni animati
15,30 **Plastic Man,** cartoni animati
16 — **L'uomo tigre,** cartoni animati
16,30 **Lassie,** cartoni animati
17 — **Il discorriere,** musicale
FILM 17,30 **Un giorno,** una vita, con Merle Oberon. Inghilterra drammatico 1951
19,30 **Telefilm**
20 — **Dottor Khidare,** telefilm
FILM 20,30 **Un corpo per l'inferno,** di Francesco Montemurro, con Jean Valmont, Krista Nell. Italia Poliziesco 1968 — *Un ricettatore trova il cadavere del rapinatore che doveva vendergli alcuni gioielli. I complici del morto lo credono colpevole e vogliono ucciderlo, ma qualcuno li uccide tutti*
22,30 **Presa diretta,** lo speciale della settimana
23 — **Six million dollars man**
FILM 24 — Titolo non pervenuto in tempo utile

Tele Subalpina Canale 46

FILM 13 — **Regina santa,** di J. Torres, con Maruschi Fresno. Spagna drammatico 1946
14,30 **Cartoni animati**
FILM 15 — **Italiani brava gente,** con Raffaele Pisu. Italia drammatico
16,30 **Le grandi spedizioni**
17 — **Korg,** telefilm
FILM 17,30 **I pianeti contro di noi,** con Michel Lemoine. Italia fantascienza 1962
19 — **Telefilm**
19,45 **Il ventaglio**
FILM 20 — **Pistole calde a Tucson,** di Thomas Carr, con Mark Stevenson. Usa western 1968

Tv Flash Canali 39-26

FILM 13,25 Titolo non pervenuto in tempo utile
FILM 15,40 **Il grande agguato,** di Joseph Kane, con Rod Cameron. Usa avventuroso 1949
FILM 17 — **Morire d'amore,** di André Cayatte. Francia drammatico 1970
18,45 **Il cavaliere solitario,** telefilm
20,15 **Appuntamento con lo spettacolo**
20,45 **Ai confini della realtà**
21,10 **Il giudice è lei,** sceneggiato
22,30 **Prosalmamente**
FILM 22,40 **Ballata da un miliardo,** di Gianni Puccini. Italia

Primantenna Canali 37-44

19 — **Rotocalco sportivo**
19 — **The outsiders,** telefilm
20 — **Tarallucci e vino,** musica da Napoli
FILM 21 — **La nuora giovane,** di Luigi Russo, con Simonetta Stefanelli, Mario Carotenuto, Philippe Leroy. Italia commedia 1975 — *In famiglia regnano immoralità e ipocrisia. Insoddisfatto della moglie il suocero ripiega sulla nuora, a sua volta insoddisfatta da suo marito. Ma si intrecciano altre vicende*
FILM 23 — Titolo non pervenuto

Studio Nord Canali 51-56-68

FILM 11 — **Gli invincibili sette gladiatori,** con Tony Russel. Italia avventuroso 1953
13,15 **Ironside,** telefilm
FILM 14,45 **Una stella è caduta,** con Maria Silva. Brasile drammatico
16,15 **Ironside,** telefilm
FILM 17,15 **Il colonnello Gouveia,** Brasile storico 1977
19 — **Giorno dopo giorno**
19,15 **La famiglia Smith,** telefilm
20,10 **Fuori gioco,** rubrica sportiva
21 — **Sette giorni a Studio Nord**
FILM 21,30 **Colpo fatale,** di Hasse Ekman, con Edvin Adolphson. Svezia giallo 1943

Telecupole Canali 27,500-64

11 — **Progetto Ufo,** telefilm
12 — **Hockey su ghiaccio**
13 — **La trattoria dei ricordi,** varietà piemontese
16 — **Lone ranger,** telefilm
17 — **Il mondo dei bimbi,** varietà
18 — **Commedia dialettale**
20 — **Telefilm**
20,50 **Sette giorni in tv**
21 — **Watergate,** sceneggiato
FILM 21,55 **La trovatella di Pompei,** di G. Gentilomo, con Massimo Girotti. Italia drammatico 1957
FILM 23,30 Titolo non pervenuto in tempo utile

A3 Piemonte 33-25-27-71-39

11 — **Cuore selvaggio,** telefilm
12 — **Le avventure di Lupin III,** cartoni animati
12,30 **Bingoo,** tombolone musicale a premi presentato da Renzo Villa. Regia di Enzo Gatta
16 — **Monkey,** cartoni animati
16,30 **La bustarella,** giochi a premi fra squadre regionali presentato da Ettore Andenna
19,50 **Flash cinema tv**
20 — **Hollywood star,** varietà
20,30 **Ric e Gian più,** spettacolo di varietà condotto da Ric e Gian
24 — **I cavalieri del cielo**

STAMPA SERA

CRITICA		PUBBLICO	
Capolavoro	★★★★★	Eccezionale	●●●●●
Ottimo	★★★★	Successo	●●●●
Favorevole	★★★	Consensi	●●●
Discusso	★★	Discordi	●●
Mediocre	★	Scarso	●

PRIME VISIONI

Ambrosio — v. Vitt. Emanuele 52 — Tel. 547.667 — Lire 4500
Sesso e volentieri, di Dino Risi, con Johnny Dorelli, Laura Antonelli, Gloria Guida (Italia-Colori) — Divertenti vicende erotico-sentimentali di uno scanzonato e simpatico donglovanni e la sua corte. Non vist. **Comico a episodi**
16; 16,50; 18,30; 20,20; 22,30 ★/●●●●●

Ariston — v. Lagrange 21 — Tel. 546.147 — Lire 4500
Porky's (Questi pazzi pazzi porcellonil), di Bob Clerck, con Kim Cattrai, Scott Colomby — Ambientate negli Anni 50 le vicende di un gruppo di adolescenti alle prese con i vari aspetti della vita. V. 14 **Commedia**
15,15; 17,20; 19; 20,50; 22,40 ★★/●●●●

Arlecchino — c. Sommeiller 22 — Tel. 587.190 — Lire 4000
Grease 2, di Patricia Birch, con Maxwell Caulfield, Michelle Pfeiffer, Adrian Zmed, Lorna Luft (Usa-Colori) — Con un nuovo regista e un nuovo cast, continuano le avventure sentimentali e no dei ragazzi degli Anni 60. Non vist. **Musicale**
15,30; 18; 20,15; 22,30 ★★/●●●●

Astor — v. Viotti 8 — Tel. 519.516 — Lire 4500
Rocky III, di Sylvester Stallone, con Sylvester Stallone, Talia Shire, Burt Young (Usa-Colori) — Divenuto campione del mondo nel precedente film, Rocky perde il titolo e coparbiamente lo riconquista. Non vietato **Drammatico**
16,15; 17; 20,10; 22,30 ★★/●●●●●

Augustus — p. C.L.N. 248 — Tel. 530.714 — Lire 4500
Una commedia sexy in una notte di mezza estate, di Woody Allen, con Woody Allen, Mia Farrow, José Ferrar (Usa-Colori) — Scambi di coppie ironici e divertenti in una casa di campagna durante il week-end **Commedia**
16,40; 17,20; 19; 20,35; 22,30 ★★★★/●●●●

Capitol — v. S. Dalmazzo 24 — Tel. 540.605 — Lire 4500
Porky's (Questi pazzi pazzi porcellonil), di Bob Clerck, con Kim Cattrai, Scott Colomby —, Ambientate negli Anni 50 le vicende di un gruppo di adolescenti alle prese con i vari aspetti della vita. Viet. 14 **Commedia**
14,40; 16,40; 18,40; 20,40; 22,40 ★★/●●●●

Centrale — D'ESSAI — v. C. Alberto 27 — Tel. 546.118 — Lire 4000
La notte di San Lorenzo, di Paolo e Vittorio Taviani, con O. Antonutti, M. Lozano, C. Bigali (Italia-Colori) — Un passo di campagna travolto dai tragici eventi del '44. Non vietato **Drammatico**
16,30; 18,30; 20,30; 22,30 ★★★★★/●●●●

Cristallo — v. Gioto 5 — Tel. 650.21.00 — Lire 4500
Porca vacca, di Pasquale Festa Campanile, con Renato Pozzetto, Laura Antonelli, Aldo Maccione, Raymond Pellegrin (Italia-Colori) — All'entrata dell'Italia in guerra nel 1916, due ragazzi fanno di tutto per essere esonerati. Non viet. **Commedia**
15,30; 17,05; 18,50; 20,40; 22,30 ★★/●●●●●

Doria — v. Grassi — Tel. 542.422 — Lire 4500
Demoniache presenze di Tobe Hooper, con Joeth Williams, Craig T. Nelson, Beatrice Straight (Usa - Colori) — Ennesima vicenda sul tema, sempre misterioso e spaventevole, delle entità demoniache che ci circondano. Viet. 14 **Dramm.**
15,20; 17,45; 20,05; 22,30 ★★★/●●●●●

Gioiello — v. C. Colombo 31 — Tel. 500.260 — Lire 4000
Io so che tu sai che io so di Alberto Sordi, con Alberto Sordi, Monica Vitti (Italia-Colori) — Per l'equivoco di un'agenzia di investigazioni, marito, scopre la doppia vita insospettata della moglie. Non vietato. **Commedia**
16; 18,10; 20,15; 22,30 ★★/●●●●●

Keller — STUDIO — v.le Mad. Camp. 1 — Tel. 215.613 — Lire 4500
Rassegna Quattrorisate: **Ma che siamo tutti matti?**, di Jamie Uys, con Mariua Weyers, Sandra Prinsloo (Sud Africa-Colori) — Incredibili e spassose vicende di un gruppo di personaggi strani, originali e mattacchioni. Non viet. **Commedia**
19,15; 21,15 ★★/●●

Ideal — v. Beccaria 4 — Tel. 541.523 — Lire 4500
Grand Hotel Excelsior, di Castellano e Pipolo, con A. Celentano, E. Montesano, D. Abatantuono, C. Verdone, E. Giorgi (Italia-Colori) — Tanti strani tipi e personaggi per tanti comici riuniti insieme in un grande e ricco hotel. Non vietato. **Commedia**
14; 16,10; 18,15; 20,20; 22,30 ★★/●●●●●

Lilliput — v. XX Settem. 15 bis — Tel. 537.100 — Lire 4500
Gazzosa alla menta, di Diane Kurla, con Eleonore Klarwein, Odine Michel (Francia-Colori) — Due adolescenti di 15 e 13 anni, Federica e Anna, vivono la loro grande stagione ballando, studiando e flirtando. Non viet. **Commedia**
14,30; 16,30; 18,30; 20,30; 22,30 **Prima visione**

Lux — Gall. S. Federico — Tel. 541.283 — Lire 4500
No grazie, il caffè mi rende nervoso, di Gasperini, con Arena, Crippa, Troisi (Italia-Colori) — Timido giornalista si trova in mezzo a intimidazioni e delitti durante i preparativi del Festival Nuova Napoli. Non vietato **Commedia**
Ap. 15; ult. 22,30 ★★★/●●●

Nazionale — v. Pomba 7 — Tel. 518.850 — Lire 4000
Summer lovers, Randal Kleiser (Usa-Col.) — Dal regista di «Grease» e «Laguna blu» un'altra vicenda imperniata sull'amore dei giovani alle loro prime ed ingenue esperienze. V. 14. Ore 24 Anteprima di **Il film pirata** **Commedia**
15; 16,45; 18,40; 20,35; 22,30 ★★/●●●●

Olimpia — v. Arsenale 31 — Tel. 532.448 — Lire 4500
Oltre la porta, di Liliana Cavani, con Marcello Mastroianni, Tom Berenger, Eleonora Giorgi, Michel Piccoli (Italia-Colori) — La storia di un amore possessivo che sfocia in tragedia analizzata dalla celebre regista. Viet. 18 **Drammatico**
16,30; 17,50; 20,10; 22,30 ★★/●●●

Reposi — v. XX Settembre — Tel. 531.400 — Lire 4500
Delitto sull'autostrada, di Bruno Corbucci, con Tomas Milian, Viola Valentino, Bombolo (Italia-Colori) — Ennesima indagine dello stravagante ispettore Nico, approdato alla polizia dopo un tirocinio di delinquente. Non viet. **Poliziesco**
14,30; 16,30; 18,30; 20,30; 22,30 ★/●●●●

Romano — Galleria Subalpina — Tel. 510.145 — Lire 4000
Identificazione di una donna di Michelangelo Antonioni, con Tomas Milian, Daniela Silverio, Christine Boisson (Italia-Colori) — Ultimo film del grande regista basato sulla personalità nascosta di una donna. Viet. 14 **Drammatico**
16,10; 17,40; 20,10; 22,30 ★★★★/●●●

Studio Ritz — v. Arsenale 2 — Tel. 839.521 — Lire 4000
Missing (Scomparso), di Costa-Gavras, con Jack Lemmon, Sissy Spacek (Usa-Colori) — Padre di giornalista americano imprigionato e quindi scomparso nel '73 in Cile, indaga sulla misteriosa fine del figlio. Non vietato. **Drammatico**
16; 18,10; 20,20; 22,30 ★★★★/●●●

Torino — Via Donizzi 5 — Tel. 530.353 — Lire 4000
Gazzosa alla menta, di Diane Kurla, con Eleonore Klarwein, Odine Michel (Francia-Colori) — Due adolescenti di 15 e 13 anni, Federica e Anna, vivono la loro grande stagione ballando, studiando e flirtando. Non Viet. **Commedia**
14,30; 16,30; 18,30; 20,30; 22,30 **Prima visione**

Vittoria — v. Roma 366 — Tel. 567.789 — Lire 4500
Scusa se è poco, di Marco Vicario, con Monica Vitti, Ugo Tognazzi, Diego Abatantuono (Italia-Colori) — Due episodi diversi: uno sui tradimenti reciproci di una coppia, l'altro narra di un'autrice che investe con l'auto un uomo **Commedia**
16,15; 17,10; 19; 20,50; 22,40 ★★/●●●●

PROSEGUIMENTI

Acapulco — v. Donizetti 6 — Tel. 651.264 — Lire 2000
Ciao Nemico, di E. B. Clucher, con Johnny Dorelli, Giuliano Gemma e Carmen Russo (Italia-Colori) —Il nuovo tandem comico Dorelli-Gemma impegnato in esilaranti avventure. Non vietato **Commedia**
16,30; 18,30; 20,30; 22,30 ★★/●●●

Ambra — v. C. Salutia 77 — Tel. 297.197 — Lire 3000
Reds, di W. Beatty, con W. Beatty, D. Keaton, J. Nicholson, M. Stapleton (Usa-Colori) — Ricostruzione delle vicende del giornalista americano testimone della rivoluzione russa (Oscar per la regia e attrice non protagonista). N.v. **Drammatico**
Ap. 18,05; ult. 22 ★★★/●●●●

Arco-Inc. — c. Pr. Oddone 31 — Tel. 484.621 — Lire 3000
Il cacciatore, di Michael Cimino, con Robert De Niro, Christoper Walken, John Savage (Usa-Colori) — Lucida e crudele rappresentazione dell'efferatezza bellica, attraverso le esperienze di tre amici. Viet. 14 **Guerra**
19,30; 22,15; **Riedizione**

Faro — v. Po 39 — Tel. 832.214 — Lire 2500
Sul lago dorato di Mark Rydell, con Katharine Hepburn, Henry Fonda, Jane Fonda (Usa-Colori) — Premiati con l'Oscar per il miglior attore e la migliore attrice, Fonda e la Hepburn nei panni di un'anziana coppia. Non vietato **Commedia**
16,20; 18,20; 20,20; 22,20 ★★★/●●●●●

Fiamma — c. Trapani 57 — Tel. 372.057 — Lire 3000
Arancia meccanica, di Stanley Kubrick, con Malcolm McDowell, Adrienne Corri, Patrick Magee (G.B.-Col.) — Teppista, drogato a scopo scientifico, diventa fantoccio meccanizzato disumanizzato. V. 18. Segnalato dalla critica **Fantascienza**
20; 22,30 **Riedizione '72**

TEATRI

TEATRO REGIO: ore 21 Concerti d'Autunno 1982. Vienna fin de siècle. Direttore George Alexander Albrecht. Musiche di Gustav Mahler. Orchestra del Teatro Regio.
ADUA - TEATRO STABILE: stasera ore 20,30 il Gruppo della Rocca presenta **Il rinoceronte** di Ionesco. Regia di Egisto Marcucci. Spettacolo in abbonamento. Tel. 644.662. Ultimi 2 giorni.
ALFIERI (535.440): ore 16,30 e 21 Mario Merola è **Zappatore**. Pren. cassa teatro.
CARIGNANO - TEATRO STABILE: stasera ore 20,30 il Teatro Niccolini/Comp. Il Granteatro presenta **Ivanov**, di Cechov. Regia di Carlo Cecchi. Spettacolo in abbonamento. Tel. 544.562. Ultimi 2 giorni.
CENTRALINO CLUB (tel. 837.600): questa sera Ernst Thole.
CONSERVATORIO - RIKY HAERTELT: ore 21 Orchestra Filarmonica Nazionale Ceca Janacek, Otakar Thrlik direttore. Beethoven «Pastorale», Mendelssohn «Italiana», Wagner Sinfonia in do maggiore. Biglietti 5000-6000. Abbonamenti ai 14 concerti 19.000-27.000. Inf. e pren. 879.070.
ERBA: ore 21,15 V Rassegna Teatro Popolare: la «Compagnia dialetal ed Racunte» di Racconigi presenta **J'ero dzé dl'use, l'han gnanca dame na ciapa 'd pruse** di Gian Piero Ambrassa. Inf. tel. 655.562 - 690.467.
GIANDUJA MARIONETTE LUPI: ore 18 la Compagnia Marionette Lupi in **Pinocchio**. Inf. tel. 530.238.
GOBETTI: stasera ore 21 Franco Barbero in **Pensione Pensatempo**, novità comicissima di Emmeci. Tel. 544.562.
INTRADOSSI (S. Massimo 21 - 871.006) ore 21,15 Teatro di Yorick in **Scherzando moderato** di M. L. Gariglio, F. Contursi.
ITALIA: ore 21,15 Gipo in **Le miserie 'd monsù Travet**, di V. Bersezio. Pren. via Nizza, 138 - tel. 656.40.21.
NUOVO - SALA VALENTINO: ore 21,15 il Teatro delle Dieci presenta **Opià maresciallo** di Giovanni Arpino. Novità assoluta. Inf. tel. 655.552.
ARALDO (Via Chiomonte 3): sono aperte le iscrizioni al Laboratorio Teatrale del Teatro dell'Angolo, rivolto ai giovani. Tel. lun. merc. ven. dalle ore 16 alle 19 al n. 331.764.
ARALDO (Via Chiomonte 3): sono aperte le iscrizioni al Laboratorio Teatrale del Teatro dell'Angolo, rivolto ai ragazzi. Telefonare il lunedì mercoledì venerdì dalle ore 16 alle 19 al n. 331.764.
NUOVO: Centro di Formazione Teatrale diretto da Massimo Scaglione. Sono aperte le iscrizioni ai corsi regolari. Ore 16-20, c. M. d'Azeglio, 17 - tel. 650.668.

La Perla — c. De Gasperi 26 — Tel. 584.793 — Lire 2000
Porca vacca, di Pasquale Festa Campanile, con Renato Pozzetto, Laura Antonelli, Aldo Maccione, Raymond Pellegrin (Italia-Colori) — All'entrata dell'Italia in guerra nel 1916, due ragazzi fanno di tutto per essere esonerati. Non viet. **Commedia**
15,05; 16,45; 18,30; 20,25; 22,20 ★★/●●●●●

Massaua — p. Massaua 9 — Tel. 795.803 — Lire 2000
Sul lago dorato di Mark Rydell, con Katharine Hepburn, Henry Fonda, Jane Fonda (Usa-Colori) — Premiati con l'Oscar per il miglior attore e la migliore attrice, Fonda e la Hepburn nei panni di un'anziana coppia. Non vietato **Commedia**
20,30; 22,30 ★★★/●●●●●

Massimo — v. Montebello 8 — Tel. 876.061 — Lire 3000
Il bacio della pantera, di Paul Schrader, con Natasela Kinski, Malcolm McDowell, (G.B.- Colori) — Su giovane e bella fanciulla pesa terribile maledizione: appena un uomo la bacia si trasforma in pantera e lo sbrana. Vietato 14 Fantaerotico
15,10; 17,40; 20,05; 22,30 ★★/●●●

Puntodue — D'ESSAI — v. Garibaldi 30 — Tel. 545.245
CHIUSO PER RESTAURI

San Paolo — v. Cesana 89 — Tel. 372.637 — Lire 2000
Innamorato pazzo, di Castellano e Pipolo, con Adriano Celentano, Ornella Muti (Italia-Colori) — Conducente d'autobus romano si innamora a prima vista di bellissima principessa in giro per Roma in incognito. Non vietato **Commedia**
20,30; 22,30 ★/●●●●●

Selene — c. Belgio 53 — Tel. 874.171 — Lire 3000
1997: fuga da New York, di John Carpenter, con K. Russel, D. Pleasence, (Usa-Col.) — Negli ultimi anni del secolo, la città americana è trasformata in un allucinante carcere. Non viet. **Fantascienza**
20; 22,30 ★★★★/●●●●
Ore 15 e 17 **Red e Toby** di W. Disney L. 1000

Statuto — v. Cibrario 16 — Tel. 487.051 — Lire 3000
Malamore, di Eriprando Visconti, con Jimmy Briscoe, Nathalie Nell, Antonio Marsina, Remo Girone (Italia-Colori) — Storia di una giovane in una casa di malaffare nella provincia veneta durante la grande guerra. Vietato 18. **Drammatico**
15; 16,50; 18,40; 20,30; 22,30 ★★/●●●●

RITROVI

AL BAGATELLE (Str. Cavoretto, 2): 21.
ARLECCHINO: ore 21 Danilo.
BELLE ARTI: 16,30-21 danze.
CLUB 84: ore 21 danze.
DU PARC: ore 21 orch. Quadrifoglio.
EDEN: 15,30-21 Roki e Raffaele.
FARO: 16,30-21 Roby e i Gentlemen.
FORTINO: 18,30 liscio. Ingresso libero. Ore 21 liscio I Lord's.
GARDEN: 18,30 pomeriggio dell'amicizia con rinfresco; 21 serata con ottima orchestra - giochi - premi - attrazioni.
LA PERLA: ore 15,30-21 danze.
LE PARADIS DANZE (v. S. Massimo 14, t. 830.775): ore 21 orch. Rommy.
LE ROI: ore 21 Bal Musette.
MASSAUA: ore 21 Exodus.
ODEON: 15,30-21 Antro del Mago.
PRINCIPE: ore 21 orch. Nicolai.
TROCADERO: ore 21 Miranda Jones.

CHIODO'S - Piano Bar - Ristorante (via Ormea 1, tel. 650.56.42 - 687.278); al piano R. Chiozzi, alla chitarra Paco.
GRAN BAITA NIGHT: ore 21.
IL PIRATA - Ristorante con orchestra (via Cigna 23, tel. 521.16.80).
IL QUADRATO - Piano Bar (v. Ormea 6 bis ang. c. Casale 38, tel. 873.572).
NORMAN - Piano Bar (v. P. Micca 22, tel. 540.554): al piano Luciano.
QUEMADO - Piano Bar - Ristorante - Pizzeria (c. U. Sovietici 409, tel. 813.231): al piano Nino La Piana; canta Momi.
SAN GIORGIO - Valentino Ristorante Danze: orch. Dino Novara.
SHAKER - Piano Bar (C. Battisti 3, tel. 532.492): Bernard Thomas - Krystyne - Renzo Gallino.
SHAKER DISCOTECA: ore 21.
THREE TOP - PIANO BAR - Ristorante (Amendola, 10): 22-4 Piero e Patrizia.

CAPRICE (via Sacchi 16): ore 21.
Y DISCOTECA (c. Vinzaglio 3): 21.

LA CONCHA
PIOBESI
Stasera e domani pomeriggio e sera
Per i giovani **NIKO**
Ballo Liscio **MACARIOS**
solo domenica sera
orchestra spettacolo di
RAUL CASADEI

GALLERIA PIRRA Ceramiche
Lungo Po Cadorna 1 - Tel. 877810
LE SCULTURE IN CERAMICA DI
PIERO CERATO
Inauguraz. oggi ore 17
Domenica ore 10-12

ALTRE VISIONI

CONTINENTAL (via Nizza 348, tel. 697.068): **Pelle di sbirro**, B. Reynolds. Vietato 18. Or. 20; 22,30 **Poliziesco**
ERBA RAGAZZI (corso Moncalieri 241, tel. 690.467): oggi e domani ore 15 e 16,45 **Fbi operazione gatto** di W. Disney regia di R. Stevenson con Dean Jones, col. **Commedia**
FORTINO (via Cigna 47, telef. 486.560): **Vieni avanti cretino**, di Luciano Salce, con L. Banfi, A. Russo. Or. 20,30; 22,30 **Commedia**
HOLLYWOOD (corso R. Margherita 106, tel. 851.904): **Giggi il bullo**, Alvaro Vitali. Non vietato **Commedia**
JOLLY (via Verolengo 130, telef. 260.161): **Giggi il bullo**, Alvaro Vitali. Non vietato. Or. 20,30; 22,30 **Commedia**
NUOVO ODEON (via Venalzio 8, telef. 749.2382): **Conan il barbaro**, di John Millius in High Dynamic system, musica di Basil Poledouris, effetti Laser System. Ap. 20; ult. 22,20 **Avventuroso**
SOCIALE (via Courmayeur 2, tel. 850.608): **Povero ammore**, Carmelo Zappulla. Non viet. Ore 20; 22,30 **Drammatico**
ZETA RAGAZZI (via Cibrario 88, tel. 749.29.07) Domani ore 15; 17 **Il piccolo lord** **Commedia**

ZONA CENTRO

ASSOCIAZIONE MOVIE CLUB (via Principe Amedeo 5/L, tel. 544.077): I film dei Beatles: **Help!** di Richard Lester con Jhon Lennon, Paul Mac Cartney, Ringo Starr George Harrison. Ore 18,30; 20,30; 22,30 **Musicale**
PO (via Po 21, tel. 839.75.02): **Spaghetti a mezzanotte**, B. Bouchet, L. Banfi. Non viet. **Commedia**

CROCETTA - S. RITA - MIRAFIORI

ADRIANO (via Sacchi 65, telefono 587.715): **Il bambino e il grande cacciatore**, con W. Holden, R. Schroder. Ap. 15,30 **Avventuroso**
SMERALDO d'Essai (via Tunisi 92, tel. 3299.827): **Più bello di così si muore**, di P. Festa Campanile con E. Montesano. Or. 20; 22,30 **Commedia**
VINZAGLIO (corso Duca Abruzzi 102, tel. 598.125): Solo grandi film: **Amici miei**, di Pietro Germi, con U. Tognazzi, A. Celi, G. Moschin, P. Noiret, S. Dionisio (a grande richiesta), 19,45; 22,30 **Commedia**

ZONA FRANCIA

BERNINI (corso Tassoni 3, tel. 749.38.43): **Manhattan**, di W. Allen, con W. Allen, D. Keaton. Segnalato dalla critica **Commedia drammatica**
ZETA d'Essai (via Cibrario 88, tel. 749.2907): **Le occasioni di Rosa**, di S. Pisicelli. Viet. 14. Or. 20,35; 22,30. **Drammatico**

ZONA MADONNA DI CAMPAGNA LUCENTO

LUCE* (Strada Lucento 3, tel. 731.615): **Banana Joe**, con Bud Spencer **Avventuroso**
LUINI* (via Luini 90, tel. 260.338): domani **Pierino contro tutti** **Commedia**

ZONA MILANO-REGIO PARCO

FALCHERA (via Tanaro 30, tel. 262.16.65): **Tarzan l'uomo scimmia**. Non vietato **Avvent**
LANTERI* (corso Giulio Cesare 80, telefono 284.134): **Banana Joe**, Bud Spencer **Avventuroso**

ZONA NIZZA-LINGOTTO

CUORE* (via Nizza 56, tel. 687.668): I film da rivedere: **Laguna blu**, techn. Brooke Shields Cristhopher Atkins. Ore 16; 18; 20; 22,15. **Commedia**
S. LUIGI (via Ormea 4, tel. 682.471): domani **L'incredibile Hulk** **Fantascienza**

LUCI ROSSE

MAFFEI (via Principe Tommaso 5, telefono 683.354): **Erotico blues**, Apertura 14,30; ult. 22,30. Lire 4000
METROPOL (via Principe Tommaso 8, tel. 660.5470): **Superporno girls in un college svedese**, Brigitte Lahaie, Nadine Pascal. Or. 14,30; 16; 17,40; 19,10; 20,40; 22,30. Ingresso L. 3500
ORFEO (piazza Carlina, tel. 839.6701): **Deep throat**, Linda Lovelace. Ingresso riservato soci Naakira club. Ap. 15; ult. 22,30 Tessera L. 2000
PRINCIPE (via Principi d'Acaja 45, tel. 749.6951): **Rassegna erotica**. Ap. 15; ult. 22,30. Ingresso 3500
REGINA (corso Regina Margherita 123, tel. 530.886): **Super hard love**. Ap. 10 ult. 22 L. 3500
ALCIONE (c. Regina Margherita 134 tel. 5213.145): **Sexy Jeans**. Ap. 15; ult. 22. Segue **Disco strip**. di Janet De Bahia 16,15; 18,15; 21,30.
ARTISTI EROTIC CENTER (via Giulia di Barolo 24): **Rassegna erotica**. Ap. 15; ult. 22,15 L. 2000
MILANO DOPPIA LUCE ROSSA (via Milano 8, tel. 530.255): **Rassegna erotica**
ROMA BLUE (via San Donato 40, tel. 487.765): **Porno show e Montecarlo**. Ap. 15; ult. 22,30. Ingresso lire 2000
SPEZIA (via Nizza 170, tel. 696.3617): **Fiorance super erotic movie**. Ap. 15. Lire 3000
VITTORIO VENETO (piazza Vittorio Veneto 6, tel. 871.642): **Rassegna erotica**. Ap. 14,30; ult. 22,30
ALEXANDRA (via Sacchi 18, tel. 511.293): **Corpi bagnati**, Brigitte Fleming. Viet. 18. Or. 14,05; 15,45; 17,25; 19,05; 20,45; 22,30
AMERICA (via Frejus 27, telefono 446.764): **Excitation Star**. Or. 20,15; 22,30
MAIOR (largo G. Cesare 105, tel. 287.974): **Albergo a ore**. Ap. 15; ult. 22,30
CABARET VOLTAIRE (via Cavour 7, telefono 516.046): Tutti i giorni 2 film diversi. Dalle 16 alle 24. **Negligee-Lolita**. Ingresso soci
CINECLUB (via Fratelli Calandra 15, tel.831.662): dalle 14,30 alle 24 continuato **Raaler anal** Ingr. riservato ai soci